

令和 4 年度

税 務 概 要



静 岡 県

富 士 市

はじめに

税は、私たちが安全で豊かな市民生活を営むために欠くことのできないものであり、納税は社会の基本的ルールの一つであります。それだけに、富士市民すべてが税に対する関心を深め、正しい知識を持っていただくことが望まれます。

私たちは、税務行政をすすめるための資料として、毎年度税務概要を編集発行しておりますが、本書によって富士市の税務事務の取り組みや、課税・収納状況等について理解していただければ幸いです。

令和4年8月

財政部 収納課
市民税課
資産税課

富士市民憲章

富士に生きるわたくしたちは、歴史と伝統をうけつぎ、明日にむかって、豊かな産業と文化のまちづくりをすすめるため、

- 1 富士山のように 広く
思いやりの心を持ち たがいに助け合います
- 1 富士山のように 美しく
自然を愛し きれいな環境をつくります
- 1 富士山のように 高く
教養を深め 視野のひろい市民となります
- 1 富士山のように たくましく
働くよろこびをもち 健康な家庭をつくります
- 1 富士山のように 強く 正しく
きまりを守り 平和で安全な社会をつくります

昭和58年11月制定

目 次

1 富士市の概要	
(1) 富士市のすがた	1
(2) 市域	1
(3) 住民登録人口の推移	1
(4) 市民の木・市民の花	1
2 行政機構図	2～4
3 税務職員配置人員及び分掌事務	5～6
4 財政の現状	
(1) 令和4年度歳入歳出当初予算額	7～8
(2) 令和3年度一般会計決算見込	9
(3) 市税総額に関する調べ（一般会計）	10
5 市税の総括	
(1) 令和4年度市税当初予算額	11～12
(2) 令和3年度市税決算見込	13～14
(3) 市税年度別決算状況	15～16
(4) 人口規模等に対する市税の課税額の推移	17～18
(5) 市税決算額推移	19
(6) グラフによる主要市税の推移	20
6 市税課税状況	
(1) 市民税（個人）	
ア 税率	21
イ 年度別課税状況（現年度課税分）	21～22
ウ 令和4年度所得別所得割額等（7月1日現在）	23～24
エ 令和4年度課税標準段階別所得割額調べ	25～26
オ 給与所得者の課税最低限の推移	27
カ 特別徴収指定事業所数の推移	27
(2) 市民税（法人）	
ア 税区分	28
イ 法人数の推移	28
ウ 調定額の推移	28
エ 年度別の納税者数（均等割・現年度）	29～30
オ 年度・業種別法人税割額（現年度）	31～32
(3) 固定資産税・都市計画税	
ア 税率	33
イ 年度別課税状況（現年度課税分）	33
ウ 土地年度別評価状況	34
エ 家屋年度別評価状況	35
オ 新・増築分家屋年度別評価状況	35
カ 木造家屋種別評価状況	36
キ 非木造家屋種別評価状況	37

ク 償却資産年度別評価状況	38
ケ 国有資産等所在市町村交付金	39
コ 都市計画税年度別課税標準額等	39
(4) 軽自動車税	
ア 税率	40
イ 年度別課税状況	41
ウ 年度別課税台数（4月1日現在）	41
エ 年度別取得廃車状況	41
(5) 市たばこ税	42
7 市税収納状況	
(1) 令和2年・3年度収入状況	43～44
(2) 市税口座振替状況（現年課税納付分のみ）	45
(3) 市税コンビニエンスストア納付状況（滞納繰越納付分を含む）	46
(4) 市税スマートフォン決済納付状況（滞納繰越納付分を含む）	47
(5) 市税クレジットカード納付状況（滞納繰越納付分を含む）	47
(6) 市税滞納処分執行状況	48
(7) 市税不納欠損処分状況	48
(8) 市税督促状発付状況	49
8 税関係税外収入（一般会計）	50
9 税関係証明等の状況	50
10 富士市の税率・納期	
(1) 税率一覧	51～53
(2) 納期	54
11 国民健康保険税	
(1) 国民健康保険税賦課の概要	55
(2) 国民健康保険税収納状況（合計）	56
(3) 国民健康保険税納付方法別の収納状況（現年課税納付分のみ）	57
(4) 国民健康保険税コンビニエンスストア納付状況（滞納繰越納付分を含む）	58
(5) 国民健康保険税スマートフォン決済納付状況（滞納繰越納付分を含む）	58
(6) 国民健康保険税クレジットカード納付状況（滞納繰越納付分を含む）	58
(7) 国民健康保険税滞納処分執行状況	59
(8) 国民健康保険税不納欠損状況	60
(9) 国民健康保険税督促状発付状況	60
(10) 国民健康保険税年度別所得階層別滞納者調べ	61
(11) 令和3年度国民健康保険税税額段階別滞納者調べ	62

1 富士市の概要

(1) 富士市のすがた

昭和41年に吉原市・富士市・鷹岡町の岳南2市1町が合併し、現在の富士市の礎ができ、また、平成20年11月1日、富士市と生活圏や経済圏を共にする富士川町と合併し、新「富士市」が誕生した。

現在、人口約25万人の本市は、目指す都市像を「富士山とともに 輝く未来を拓くまち ふじ」とし、SDGsの理念の導入、デジタル変革の推進を基本姿勢として、持続可能な社会を目指し、安心して豊かなまちづくりに取り組んでいる。

(2) 市域

市役所の位置	東経 138度40分34秒 北緯 35度 9分41秒
市域の位置	東京まで146km 大阪まで410km
広がり	東西 23.2 km 南北 27.1 km
面積	244.95 平方キロメートル
海岸線	10,531m



(3) 住民登録人口の推移

6月1日現在

調査年	世帯数	人口			1世帯当り人口(人)	人口密度 1km ² 当り (人)
		総数	男	女		
令和2年	107,740	252,658	125,195	127,463	2.35	1,031
令和3年	108,691	251,317	124,546	126,771	2.31	1,026
令和4年	109,563	249,890	123,862	126,028	2.28	1,020

(4) 市民の木・市民の花

- 市民の木 クスノキ
- 市民の花 バラ

2 行政機構図

* 各課の配置職員数は、課内室・課の出先機関の職員数も含めてカウントしています。

令和4年4月1日
配置職員数 2,780人
(市人口 250,030人)

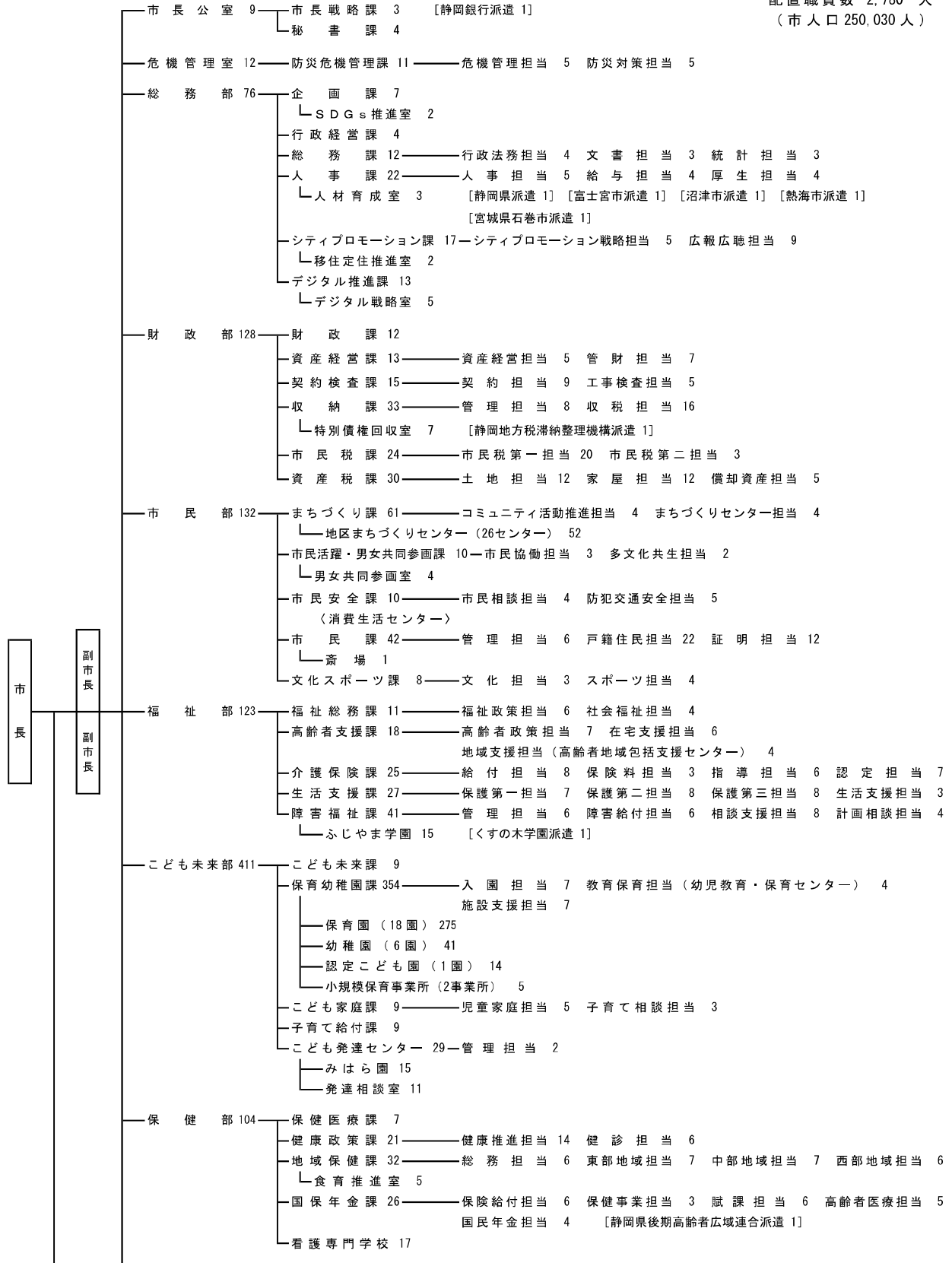

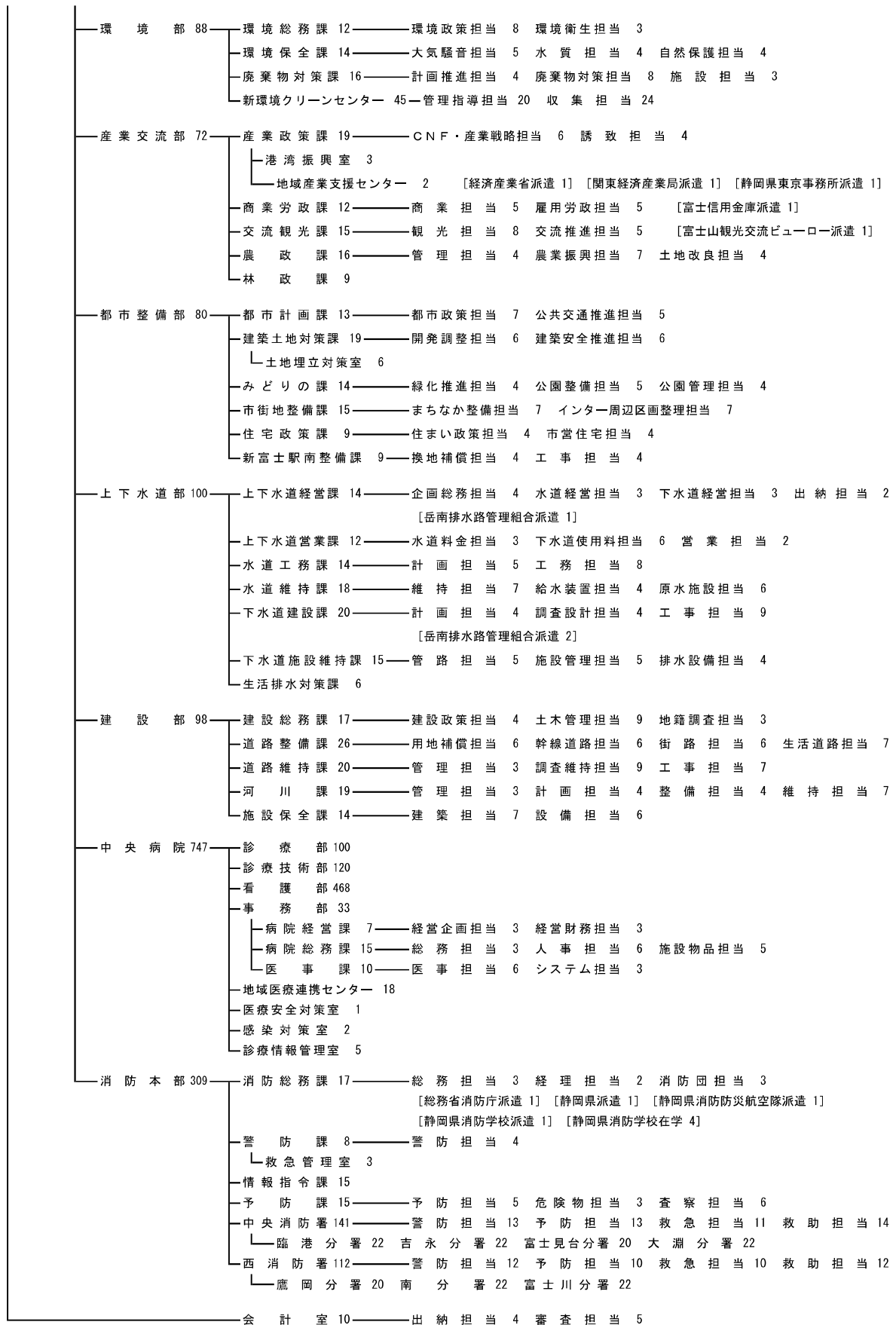

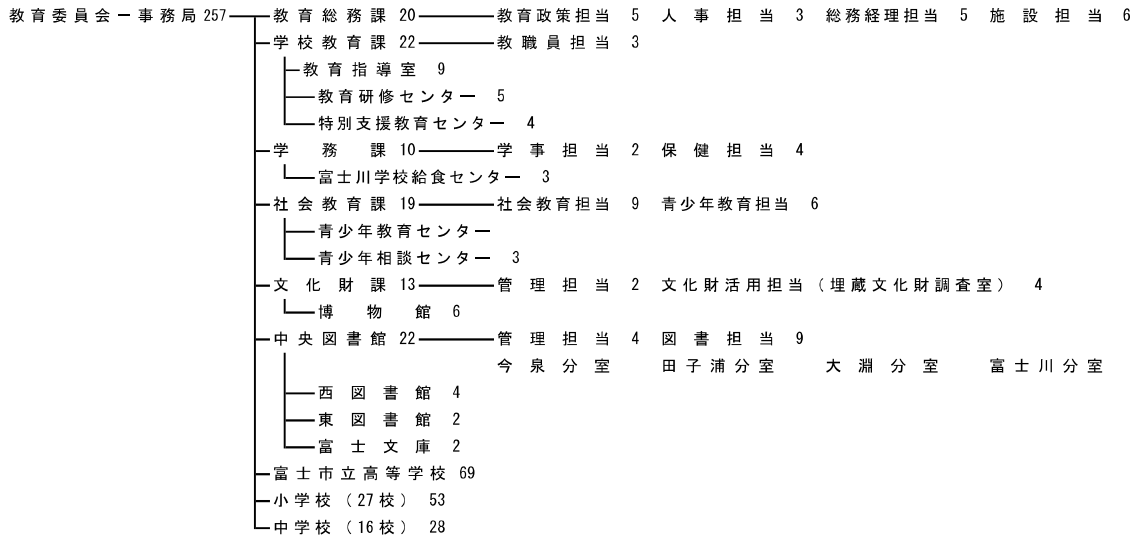

議 会 ——— 事務局 11 ——— 管理担当 3 議事調査担当 6

選挙管理委員会 ——— 事務局 5

農業委員会 ——— 事務局 4

監査委員 ——— 事務局 4

固定資産評価審査委員会

公平委員会 （共同設置）

* 配置職員数は、育児休業中の職員、他団体への派遣職員等を含む。

* 配置職員数は、他団体からの派遣職員6人を含む。

静岡県	廃棄物対策課 1
静岡県警察	市民安全課 1
富士宮市	交流観光課 1
沼津市	農政課 1
岳南排水路管理組合	防災危機管理課 1
富士市文化振興財団	文化スポーツ課 1

部・課・担当数

		部・室	課・課内室	担当
令和4年度	市長事務局	10部 (2室)	55課 (9室)	114担当
	全 体	15部 (2室)	85課 (11室)	171担当

3 税務職員配置人員及び分掌事務

課	担 当	職員数 (人)	分 掌 事 務
収 納	課 長	1	(1) 税制事務の効率的な執行を図るため、税務事務に係る企画、調査、連絡調整等を行うこと。
	管理担当	15	(2) 所得証明、固定資産評価証明、納税証明その他税証明等の交付を行うこと。 (3) 固定資産評価額の適否に関する審査を行うため、固定資産評価審査委員会を運営すること。
	収税担当	18	(4) 適正な収納管理を行うため、口座振替、過誤納金の還付、充当等の処理を行うこと。 (5) 市税の収納率向上を図るため、納税指導、納税催告、納税相談等を行うこと。 (6) 市税債権の確保を図るため、滞納整理を行うこと。
	特別債権 回収室	8	(1) 市長が指定した徴収困難な市税その他の債権の確保を図るため、滞納整理を行うこと。 (2) 市税その他の債権の確保及び適正な管理を図るため、債権所管課に対し指導助言を行うこと。
	静岡地方税 滞納整理 機 構	1	地方税法の規定に基づき、県又は市町が賦課徴収することとされている地方税に係る滞納事案のうち、構成団体から広域連合が引き受けた事案に係る滞納処分及びこれに関連する事務
	計	43	[会計年度任用職員10人（管理担当7人 収税担当2人 特別債権回収室1人）]
市 民 税 課	課 長	1	(1) 個人の市民税及び県民税の適正な賦課、減免、諸報告等を行うこと。
	市民税 第一担当	21	(2) 法人等の市民税の適正な賦課、減免、諸報告等を行うこと。
	市民税 第二担当	5	(3) 軽自動車税の適正な賦課、減免、諸報告等を行うこと。 (4) 市たばこ税の適正な賦課、諸報告等を行うこと。
	計	27	[会計年度任用職員3人（市民税第一担当1人 市民税第二担当2人）]

(令和4年4月1日現在)

課	担 当	職員数 (人)	分 担 掌 事 務
資 産 税	課 長	1	(1) 土地に係る固定資産を適正に評価すること。
	土地担当	13	(2) 土地に係る固定資産税及び都市計画税の適正な賦課、減免、諸報告等を行うこと。 (3) 家屋に係る固定資産を適正に評価すること。
	家屋担当	13	(4) 家屋に係る固定資産税及び都市計画税の適正な賦課、減免、諸報告等を行うこと。 (5) 償却資産に係る固定資産を適正に評価すること。
	償却資産 担 当	5	(6) 償却資産に係る固定資産税の適正な賦課、減免、諸報告等を行うこと。 (7) 国、県等が所有する固定資産の交付金を請求すること。 (8) 特別土地保有税の賦課、徴収猶予、免除、諸報告等を行うこと。
課	計	32	[会計年度任用職員2人 (土地担当1人 家屋担当1人)]

3 課合計 (人)	102
----------------	-----

4 財政の現状

(1) 令和4年度歳入歳出当初予算額

一般会計 予算総括表

(単位：千円、%)

歳 入			歳 出		
款 別	予 算 額	構 成 比	款 別	予 算 額	構 成 比
1 市 税	46,509,500	52.2	1 議 会 費	480,114	0.6
2 地 方 譲 与 税	688,000	0.8	2 総 務 費	9,559,790	10.7
3 利 子 割 交 付 金	30,000	0.0	3 民 生 費	33,780,015	37.9
4 配 当 割 交 付 金	150,000	0.2	4 衛 生 費	10,360,311	11.6
5 株 式 等 譲 渡 所 得 割 交 付 金	100,000	0.1	5 労 働 費	220,587	0.3
6 法 人 事 業 税 交 付 金	500,000	0.6	6 農 林 水 産 業 費	916,188	1.0
7 地 方 消 費 税 交 付 金	5,900,000	6.6	7 商 工 費	2,408,449	2.7
8 ゴ ル フ 場 利 用 税 交 付 金	60,000	0.1	8 土 木 費	10,239,783	11.5
9 自 動 車 取 得 税 交 付 金	0	0.0	9 消 防 費	3,560,747	4.0
10 環 境 性 能 割 交 付 金	110,000	0.1	10 教 育 費	11,064,645	12.4
11 地 方 特 例 交 付 金	330,000	0.4	11 災 害 復 旧 費	16,000	0.0
12 地 方 交 付 税	400,000	0.5	12 公 債 費	6,393,271	7.2
13 交 通 安 全 対 策 特 別 交 付 金	50,000	0.0	13 諸 支 出 金	100	0.0
14 分 担 金 及 び 負 担 金	948,788	1.1	14 予 備 費	100,000	0.1
15 使 用 料 及 び 手 数 料	1,357,581	1.5			
16 国 庫 支 出 金	14,341,994	16.1			
17 県 支 出 金	6,527,478	7.3			
18 財 産 収 入	195,309	0.2			
19 寄 附 金	906,206	1.0			
20 繰 入 金	2,216,558	2.5			
21 繰 越 金	1,000,000	1.1			
22 諸 収 入	1,155,686	1.3			
23 市 債	5,622,900	6.3			
歳 入 合 計	89,100,000	100.0	歳 出 合 計	89,100,000	100.0

図表【一般会計歳入歳出予算構成比】

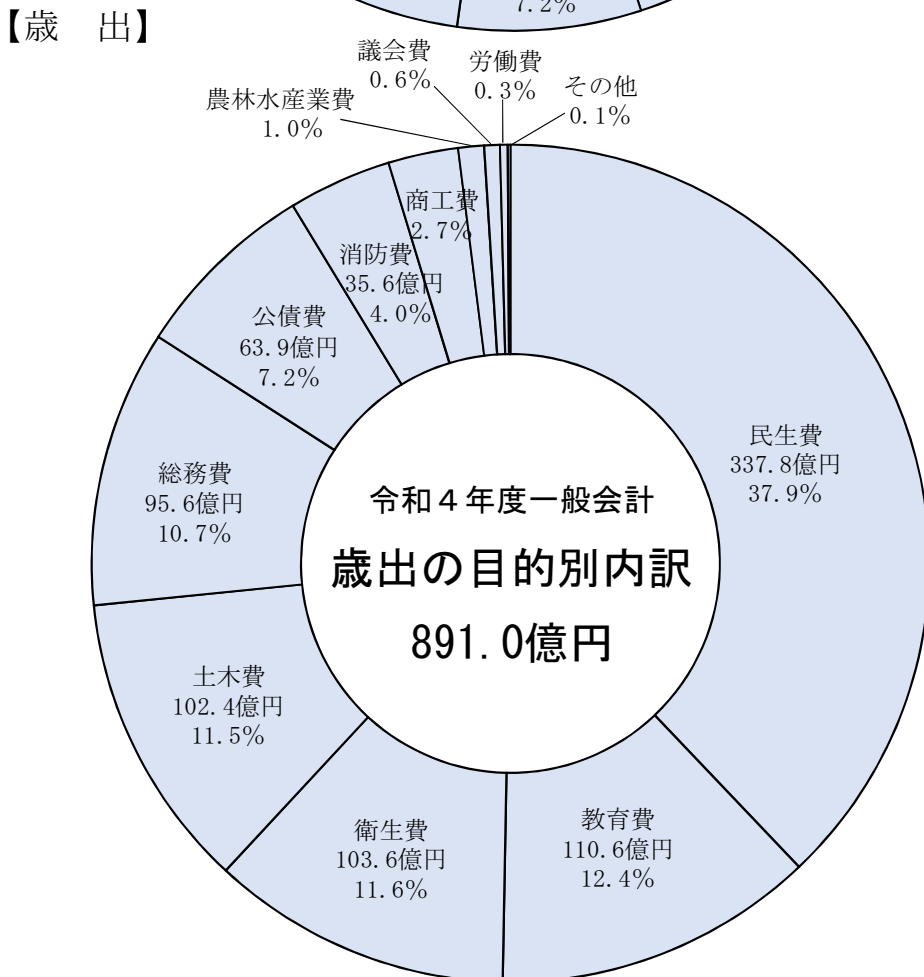
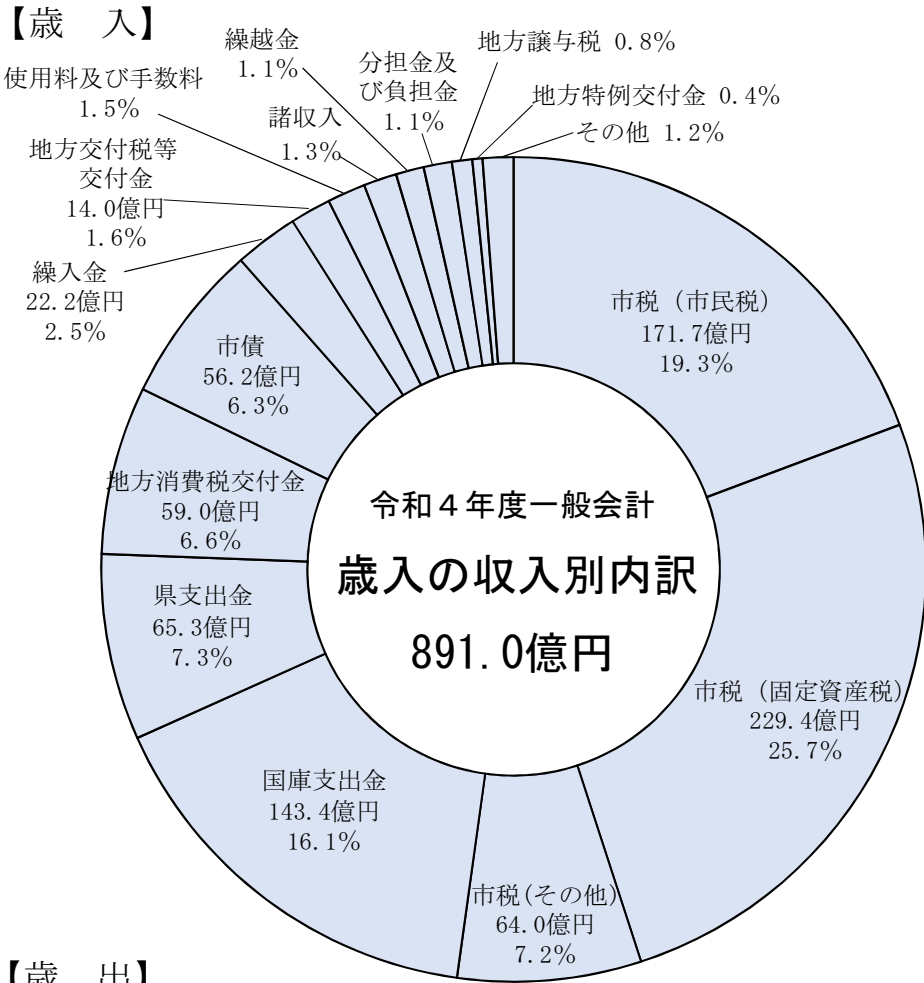

(2) 令和3年度一般会計決算見込

歳入

(単位：千円、%)

区分		決算額	構成比
自主財源	市 税	47,390,534	47.4
	分担金及び負担金	923,417	0.9
	使用料及び手数料	1,341,156	1.4
	財産収入	299,388	0.3
	寄附金	1,315,992	1.3
	繰入金	1,220,981	1.2
	繰越金	3,391,451	3.4
	諸収入	1,118,800	1.1
小 計		57,001,719	57.0
依存財源	地方譲与税	705,322	0.7
	利子割交付金	27,338	0.0
	配当割交付金	232,447	0.2
	株式等譲渡所得割交付金	331,716	0.3
	法人事業税交付金	556,806	0.6
	地方消費税交付金	6,106,084	6.1
	ゴルフ場利用税交付金	75,382	0.1
	自動車取得税交付金	0	0.0
	環境性能割交付金	72,647	0.1
	地方特例交付金	863,336	0.9
	地方交付税	1,410,706	1.4
	交通安全対策特別交付金	56,545	0.1
	国庫支出金	20,881,511	20.9
	県支出金	6,423,533	6.4
市 債	5,206,500	5.2	
小 計		42,949,873	43.0
合 計		99,951,592	100.0

歳出

(単位：千円、%)

区分		決算額	構成比	
消費的経費	義務的経費	人件費	17,880,692	18.6
		扶助費	25,262,310	26.4
		公債費	7,272,101	7.6
		小 計	50,415,103	52.6
	その他の経費	物件費	13,952,735	14.6
		維持補修費	1,271,532	1.3
		補助費等	7,853,387	8.2
		積立金	3,221,682	3.4
		投資及び出資金	31,292	0.0
		貸付金	56,102	0.1
		繰出金	8,106,494	8.4
		小 計	34,493,224	36.0
	計		84,908,327	88.6
	投資的経費	補助事業	3,739,713	3.9
単独事業(含受託)		6,881,220	7.2	
県営事業負担金		208,859	0.2	
他団体事業施行負担金		0	0.0	
災害復旧事業		99,636	0.1	
計		10,929,428	11.4	
合 計		95,837,755	100.0	

(注) 決算見込額。

市税額には還付未済金を含む。〔1,114,690円〕

諸収入額には還付未済金を含む。〔9,200円〕

(3) 市税総額に関する調べ（一般会計）

(令和4年6月1日現在)

区分 年度	一 般 会 計			市 税 額	
	歳入総額 (A) 千円	市税総額 (B) 千円	B/A %	人口1人当り 円	1世帯当り 円
14	69,212,276	42,577,234	61.5	175,557	502,374
15	69,854,580	41,524,968	59.4	170,719	481,941
16	76,031,930	41,457,997	54.5	170,435	476,836
17	71,645,368	42,505,821	59.3	174,758	484,259
18	74,400,980	43,202,632	58.1	177,274	487,350
19	77,833,777	45,671,789	58.7	187,018	509,332
20	81,896,507	47,317,186	57.8	180,988	491,173
21	89,512,679	47,115,642	52.6	180,211	485,433
22	86,557,191	46,998,736	54.3	179,931	479,178
23	85,366,393	46,518,722	54.5	178,486	469,673
24	83,658,092	46,397,630	55.5	179,019	465,868
25	84,684,942	46,206,537	54.6	179,108	460,133
26	87,783,929	46,634,366	53.1	181,451	457,981
27	89,685,933	45,870,629	51.1	179,245	445,930
28	86,144,217	45,894,392	53.3	180,065	442,070
29	85,282,990	46,957,503	55.1	184,690	446,768
30	86,514,422	46,919,680	54.2	185,161	440,925
元	97,578,045	47,592,567	48.8	188,368	441,735
2	123,520,380	46,402,933	37.6	184,639	426,925
3	99,951,592	47,390,534	47.4	188,569	436,012

(注) ・市税総額は、決算（滞納繰越分、交付金、納付金を含む。）額による。

・令和3年度は見込額。

5 市税の総括

(1) 令和4年度市税当初予算額

(単位：千円、%)

税 目	現年課税分		滞納繰越分		合 計	
	予 算 額	構成比	予 算 額	構成比	予 算 額	構成比
市 民 税	17,046,000	36.9	121,600	54.2	17,167,600	36.9
個 人	14,898,000	32.2	118,400	52.8	15,016,400	32.3
均 等 割	461,000	1.0	3,700	1.7	464,700	1.0
所 得 割	14,437,000	31.2	114,700	51.1	14,551,700	31.3
法 人	2,148,000	4.7	3,200	1.4	2,151,200	4.6
均 等 割	775,000	1.7	1,200	0.5	776,200	1.6
法 人 税 割	1,373,000	3.0	2,000	0.9	1,375,000	3.0
固 定 資 産 税	22,859,000	49.3	82,400	36.7	22,941,400	49.3
純 固 定 資 産 税	22,804,000	49.2	82,400	36.7	22,886,400	49.2
土 地	8,210,000	17.7	29,700	13.2	8,239,700	17.7
家 屋	8,338,000	18.0	30,100	13.4	8,368,100	18.0
償 却 資 産	6,256,000	13.5	22,600	10.1	6,278,600	13.5
交 付 金	55,000	0.1	0	0.0	55,000	0.1
軽 自 動 車 税	831,000	1.8	7,500	3.3	838,500	1.8
環 境 性 能 割	54,000	0.1	0	0.0	54,000	0.1
種 別 割	777,000	1.7	7,500	3.3	784,500	1.7
市 た ば こ 税	1,851,000	4.0	0	0.0	1,851,000	4.0
都 市 計 画 税	3,698,000	8.0	13,000	5.8	3,711,000	8.0
土 地	2,057,000	4.4	7,200	3.2	2,064,200	4.4
家 屋	1,641,000	3.6	5,800	2.6	1,646,800	3.6
合 計	46,285,000	100.0	224,500	100.0	46,509,500	100.0

図表【令和4年度 市税当初予算構成比】

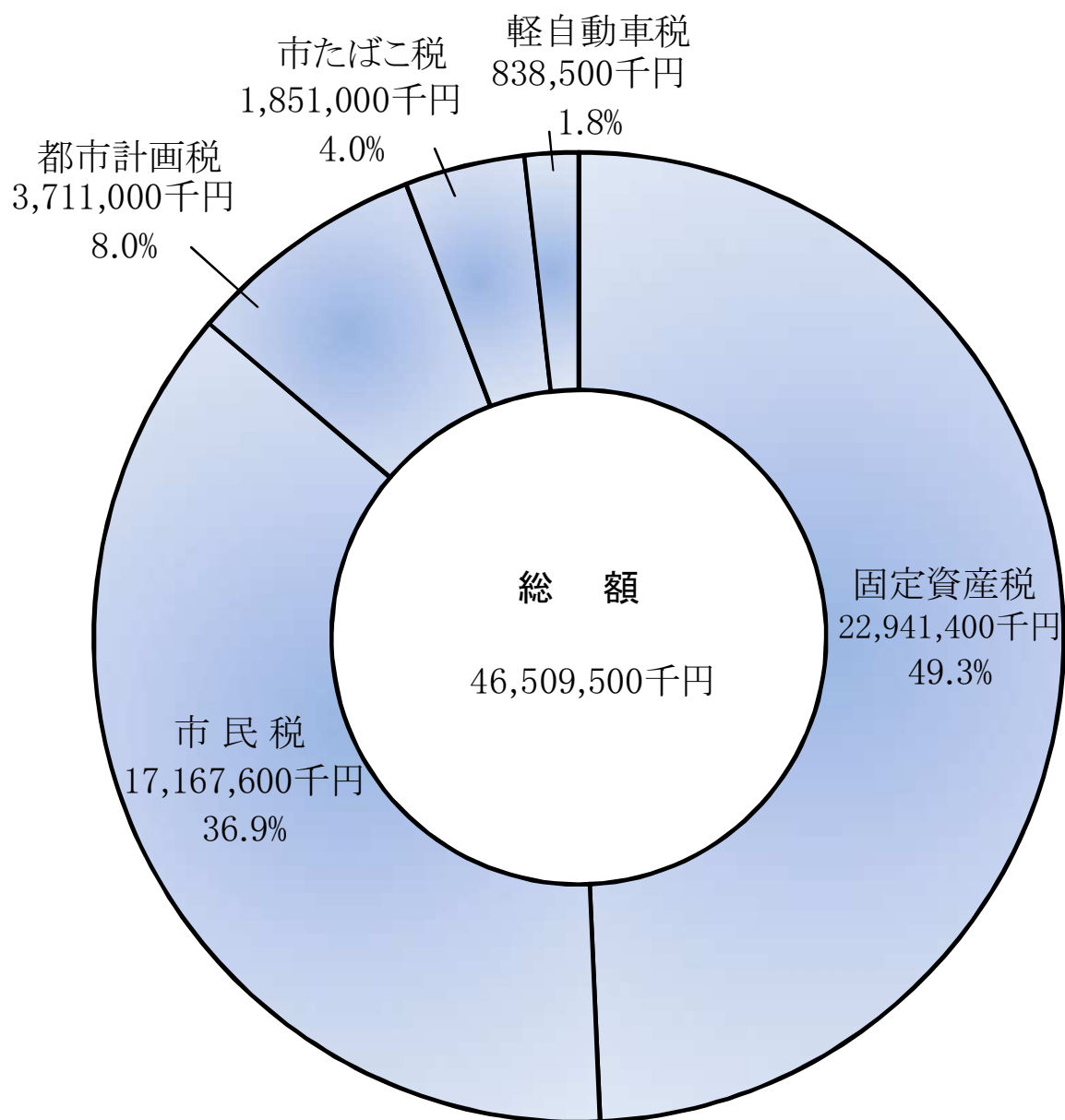

(2) 令和3年度市税決算見込

税目	区分	予算額	調定額	収入済額	還付未済額
		A	B	C	(Cの内)
市民税		17,454,900,000	17,938,105,983	17,556,621,421	0
	現年課税分	17,084,000,000	17,326,918,431	17,175,085,190	0
	個人	14,886,000,000	15,058,705,431	14,911,327,390	0
	法人	2,198,000,000	2,268,213,000	2,263,757,800	0
	滞納繰越分	370,900,000	611,187,552	381,536,231	0
	個人	132,600,000	349,226,031	132,463,633	0
	法人	238,300,000	261,961,521	249,072,598	0
固定資産税		23,368,100,000	23,643,142,287	23,381,545,253	880,617
	現年課税分	22,553,000,000	22,640,673,600	22,555,183,670	844,356
	固定資産税	22,497,000,000	22,584,445,700	22,498,955,770	844,356
	交付金	56,000,000	56,227,900	56,227,900	0
	滞納繰越分	815,100,000	1,002,468,687	826,361,583	36,261
軽自動車税		780,700,000	819,453,217	794,727,717	234,073
	現年課税分	773,000,000	797,153,400	787,884,775	218,900
	環境性能割	28,000,000	33,274,000	33,274,000	0
	軽自動車税 (種別割)	745,000,000	763,879,400	754,610,775	218,900
	滞納繰越分	7,700,000	22,299,817	6,842,942	15,173
市たばこ税		1,859,000,000	1,901,348,758	1,901,348,758	0
	現年課税分	1,859,000,000	1,901,348,758	1,901,348,758	0
	滞納繰越分	0	0	0	0
都市計画税		3,752,400,000	3,798,687,920	3,756,290,523	0
	現年課税分	3,621,000,000	3,636,511,300	3,622,609,891	0
	滞納繰越分	131,400,000	162,176,620	133,680,632	0
合計		47,215,100,000	48,100,738,165	47,390,533,672	1,114,690
	現年課税分	45,890,000,000	46,302,605,489	46,042,112,284	1,063,256
	滞納繰越分	1,325,100,000	1,798,132,676	1,348,421,388	51,434

(注) 令和元年10月1日から、軽自動車税に「環境性能割」が新設のため、従来の軽自動車税は「軽自動車税(種別割)」へ変更。

(単位：円、%)

未納額 D	不納欠損額 E	次期繰越額 F	執行停止額 (Fの内)	収入歩合		収入構成 比率
				対予算	対調定	
381,484,562	22,990,191	358,494,371	69,954,343	100.6	97.9	37.0
151,833,241	205,135	151,628,106	1,693,516	100.5	99.1	36.2
147,378,041	205,135	147,172,906	1,693,516	100.2	99.0	31.4
4,455,200	0	4,455,200	0	103.0	99.8	4.8
229,651,321	22,785,056	206,866,265	68,260,827	102.9	62.4	0.8
216,762,398	21,213,120	195,549,278	64,636,117	99.9	37.9	0.3
12,888,923	1,571,936	11,316,987	3,624,710	104.5	95.1	0.5
262,477,651	18,907,100	243,570,551	45,829,791	100.1	98.9	49.4
86,334,286	315,930	86,018,356	381,130	100.0	99.6	47.7
86,334,286	315,930	86,018,356	381,130	100.0	99.6	47.6
0	0	0	0	100.4	100.0	0.1
176,143,365	18,591,170	157,552,195	45,448,661	101.4	82.4	1.7
24,959,573	1,141,410	23,818,163	6,671,070	101.8	97.0	1.7
9,487,525	0	9,487,525	441,400	101.9	98.8	1.7
0	0	0	0	118.8	100.0	0.1
9,487,525	0	9,487,525	441,400	101.3	98.8	1.6
15,472,048	1,141,410	14,330,638	6,229,670	88.9	30.7	0.0
0	0	0	0	102.3	100.0	4.0
0	0	0	0	102.3	100.0	4.0
0	0	0	0	—	—	0.0
42,397,397	3,058,498	39,338,899	7,413,926	100.1	98.9	7.9
13,901,409	50,870	13,850,539	61,368	100.0	99.6	7.6
28,495,988	3,007,628	25,488,360	7,352,558	101.7	82.4	0.3
711,319,183	46,097,199	665,221,984	129,869,130	100.4	98.5	100.0
261,556,461	571,935	260,984,526	2,577,414	100.3	99.4	97.2
449,762,722	45,525,264	404,237,458	127,291,716	101.8	75.0	2.8

(3) 市税年度別決算状況

税目	年度 区分	令和元年度				令
		調定額	収入済額	収入歩合	収入前年 対比	調定額
市民税		18,948,241	18,490,172	97.6	100.8	18,453,065
	現年課税分	18,522,768	18,346,069	99.0	100.8	18,058,543
	個人	15,313,692	15,142,202	98.9	102.0	15,310,695
	法人	3,209,076	3,203,867	99.8	95.7	2,747,848
	滞納繰越分	425,473	144,103	33.9	101.9	394,522
	個人	405,843	141,308	34.8	102.3	375,756
	法人	19,630	2,795	14.2	84.0	18,766
固定資産税		23,146,334	22,805,846	98.5	101.8	23,525,839
	現年課税分	22,784,874	22,684,567	99.6	101.7	23,220,368
	純固定資産税	22,727,389	22,627,082	99.6	101.8	23,163,572
	交付金	57,485	57,485	100.0	94.1	56,796
	滞納繰越分	361,460	121,279	33.6	120.1	305,471
軽自動車税		747,382	716,186	95.8	104.8	796,173
	現年課税分	720,430	708,733	98.4	105.0	768,195
	環境性能割	7,419	7,419	100.0	—	29,604
	軽自動車税 (種別割)	713,011	701,314	98.4	103.9	738,591
	滞納繰越分	26,952	7,453	27.7	90.2	27,978
市たばこ税		1,889,490	1,889,490	100.0	101.5	1,806,231
	現年課税分	1,889,490	1,889,490	100.0	101.5	1,806,231
	滞納繰越分	0	0	—	—	0
都市計画税		3,747,077	3,690,873	98.5	101.5	3,783,663
	現年課税分	3,687,400	3,670,867	99.6	101.4	3,733,439
	滞納繰越分	59,677	20,006	33.5	119.3	50,224
合計		48,478,524	47,592,567	98.2	101.4	48,364,971
	現年課税分	47,604,962	47,299,726	99.4	101.4	47,586,776
	滞納繰越分	873,562	292,841	33.5	109.5	778,195

(注) ・令和3年度は、決算見込額。

- ・令和元年10月1日から、軽自動車税に「環境性能割」が新設のため、従来の軽自動車税は「軽自動車税(種別割)」へ変更。

(単位：千円、%)

和 2 年 度			令 和 3 年 度			
収 入 済 額	収入歩合	収入前年 対 比	調 定 額	収 入 済 額	収入歩合	収入前年 対 比
17,714,318	96.0	95.8	17,938,106	17,556,621	97.9	99.1
17,577,804	97.3	95.8	17,326,918	17,175,085	99.1	97.7
15,159,290	99.0	100.1	15,058,705	14,911,327	99.0	98.4
2,418,514	88.0	75.5	2,268,213	2,263,758	99.8	93.6
136,514	34.6	94.7	611,188	381,536	62.4	279.5
133,203	35.4	94.3	349,226	132,464	37.9	99.4
3,311	17.6	118.5	261,962	249,072	95.1	7,522.6
22,496,543	95.6	98.6	23,643,142	23,381,545	98.9	103.9
22,391,595	96.4	98.7	22,640,674	22,555,183	99.6	100.7
22,334,799	96.4	98.7	22,584,446	22,498,955	99.6	100.7
56,796	100.0	98.8	56,228	56,228	100.0	99.0
104,948	34.4	86.5	1,002,468	826,362	82.4	787.4
768,835	96.6	107.4	819,453	794,728	97.0	103.4
759,869	98.9	107.2	797,153	787,885	98.8	103.7
29,604	100.0	—	33,274	33,274	100.0	112.4
730,265	98.9	104.1	763,879	754,611	98.8	103.3
8,966	32.0	120.3	22,300	6,843	30.7	76.3
1,806,231	100.0	95.6	1,901,349	1,901,349	100.0	105.3
1,806,231	100.0	95.6	1,901,349	1,901,349	100.0	105.3
0	—	—	0	0	—	—
3,617,006	95.6	98.0	3,798,688	3,756,291	98.9	103.9
3,599,753	96.4	98.1	3,636,511	3,622,610	99.6	100.6
17,253	34.4	86.2	162,177	133,681	82.4	774.8
46,402,933	95.9	97.5	48,100,738	47,390,534	98.5	102.1
46,135,252	96.9	97.5	46,302,605	46,042,112	99.4	99.8
267,681	34.4	91.4	1,798,133	1,348,422	75.0	503.7

(4) 人口規模等に対する市税の課税額の推移

年 度 区 分		令 和 元 年 度			令 和 2 年 度		
		金 額	増 減 額	前年比	金 額	増 減 額	前年比
人 口 一 人 当 り	市 民 税	73,312	853	101.2	71,856	△ 1,456	98.0
	固定資産税	89,953	1,478	101.7	92,169	2,216	102.5
	軽自動車税	2,822	114	104.2	2,939	117	104.1
	市たばこ税	7,478	133	101.8	7,187	△ 291	96.1
	都市計画税	14,594	225	101.6	14,855	261	101.8
	合 計	188,159	2,803	101.5	189,006	847	100.5
一 世 帯 当 り	市 民 税	171,921	△ 627	99.6	166,146	△ 5,775	96.6
	固定資産税	210,947	261	100.1	213,114	2,167	101.0
	軽自動車税	6,618	168	102.6	6,795	177	102.7
	市たばこ税	17,537	47	100.3	16,618	△ 919	94.8
	都市計画税	34,225	9	100.0	34,349	124	100.4
	合 計	441,248	△ 142	100.0	437,022	△ 4,226	99.0
人 口 ・ 世 帯 数		252,658人	107,740世帯		251,317人	108,691世帯	

- (注) ・令和3年度は、決算見込額。人口及び世帯数は、令和4年6月1日現在。
 ・金額は、最終調定（滞納繰越分は除く）額による。
 ・固定資産税の金額は、「交付金」を含まない。
 ・令和元年度以降の軽自動車税の金額は、「軽自動車税（環境性能割）」を含まない。

(単位：円、%)

令和3年度		
金額	増減額	前年比
69,338	△ 2,518	96.5
90,378	△ 1,791	98.1
3,057	118	104.0
7,609	422	105.9
14,552	△ 303	98.0
184,934	△ 4,072	97.8
158,146	△ 8,000	95.2
206,132	△ 6,982	96.7
6,972	177	102.6
17,354	736	104.4
33,191	△ 1,158	96.6
421,795	△ 15,227	96.5
249,890人	109,563世帯	

(5) 市税決算額推移

(単位：千円)

景気循環	年度	市 税											対前年 増減%	特別土地 保有税	対前年 増減%		
		個人市民税	対前年 増減%	法人市民税	対前年 増減%	固定資産税	対前年 増減%	軽自動車税	対前年 増減%	たばこ税	対前年 増減%	都市計画税				対前年 増減%	
バブル崩壊 不況	5	42,163,783	-2.5	14,675,941	-5.5	3,983,216	-19.4	19,094,779	3.0	201,416	3.8	1,253,520	0.6	2,684,017	5.6	270,894	8.5
	6	40,433,837	-4.1	12,261,610	-16.5	3,845,007	-3.5	19,778,211	3.6	212,761	5.6	1,261,397	0.6	2,889,705	7.7	185,146	-31.7
	7	41,770,850	3.3	12,775,669	4.2	3,984,378	3.6	20,209,088	2.2	220,132	3.5	1,278,178	1.3	3,086,577	6.8	216,828	17.1
	8	42,371,778	1.4	12,512,284	-2.1	4,245,727	6.6	20,649,116	2.2	229,767	4.4	1,311,198	2.6	3,253,369	5.4	170,317	-21.5
	9	44,270,673	4.5	13,884,523	11.0	4,409,039	3.8	20,755,387	0.5	240,414	4.6	1,555,313	18.6	3,253,336	0.0	172,661	1.4
	10	42,914,662	-3.1	12,659,073	-8.8	3,575,864	-18.9	21,280,802	2.5	247,958	3.1	1,586,359	2.0	3,393,964	4.3	170,642	-1.2
	11	42,787,410	-0.3	12,273,829	-3.0	3,039,396	-15.0	21,907,130	2.9	257,875	4.0	1,706,779	7.6	3,505,926	3.3	96,475	-43.5
	12	42,818,707	0.1	11,906,574	-3.0	3,895,256	28.2	21,455,722	-2.0	271,609	5.3	1,715,170	0.5	3,435,190	-2.0	139,186	44.3
	13	42,406,981	-1.0	11,729,564	-1.5	3,376,787	-13.3	21,727,874	1.3	285,462	5.1	1,672,206	-2.5	3,524,168	2.6	90,920	-34.7
	14	42,577,234	0.4	11,754,377	0.2	3,069,483	-9.1	22,190,855	2.1	299,399	4.9	1,633,884	-2.3	3,588,691	1.8	40,545	-55.4
	15	41,524,968	-2.5	11,228,139	-4.5	3,353,770	9.3	21,490,608	-3.2	312,805	4.5	1,688,533	3.3	3,450,397	-3.9	716	-98.2
いざなぎ景気	16	41,457,997	-0.2	10,779,570	-4.0	3,534,114	5.4	21,579,082	0.4	326,323	4.3	1,734,597	2.7	3,503,855	1.5	456	-36.3
	17	42,505,821	2.5	11,149,243	3.4	3,916,486	10.8	21,857,985	1.3	340,508	4.3	1,697,477	-2.1	3,537,709	1.0	6,413	1306.4
	18	43,202,632	1.6	12,256,238	9.9	4,236,349	8.2	21,190,325	-3.1	353,853	3.9	1,732,534	2.1	3,411,254	-3.6	22,079	244.3
	19	45,671,789	5.7	14,651,717	19.5	3,807,356	-10.1	21,650,898	1.6	371,777	5.1	1,705,155	-1.6	3,484,886	2.2	0	皆減
	20	47,317,186	3.6	15,453,858	5.5	3,871,264	1.7	22,314,536	3.1	387,875	4.3	1,696,748	-0.5	3,592,905	3.1	0	-
	21	47,115,642	-0.4	15,669,846	1.4	2,595,052	-33.0	23,099,388	3.5	433,768	11.8	1,677,159	-1.2	3,636,147	1.2	4,282	皆増
	22	46,998,736	-0.2	14,172,722	-9.6	3,835,300	47.8	23,132,294	0.1	446,934	3.0	1,723,173	2.7	3,688,313	1.4	0	皆減
	23	46,518,722	-1.0	14,099,891	-0.5	3,321,992	-13.4	22,924,475	-0.9	460,159	3.0	1,992,443	15.6	3,719,762	0.9	0	-
	24	46,397,630	-0.3	14,619,030	3.7	3,916,178	17.9	21,827,839	-4.8	475,140	3.3	1,960,369	-1.6	3,599,074	-3.2	0	-
	25	46,206,537	-0.4	14,738,730	0.8	3,538,624	-9.6	21,671,862	-0.7	488,135	2.7	2,142,685	9.3	3,626,501	0.8	0	-
	26	46,634,366	0.9	14,672,398	-0.5	3,921,533	10.8	21,787,953	0.5	505,505	3.6	2,078,007	-3.0	3,666,449	1.1	2,521	皆増
アベノミクス 景気	27	45,870,629	-1.6	14,653,930	-0.1	3,616,759	-7.8	21,413,846	-1.7	520,701	3.0	2,041,775	-1.7	3,623,618	-1.2	0	皆減
	28	45,894,392	0.1	14,632,895	-0.1	3,116,117	-13.8	21,879,437	2.2	622,389	19.5	1,993,748	-2.4	3,649,806	0.7	0	-
	29	46,957,503	2.3	14,765,802	0.9	3,442,333	10.5	22,542,407	3.0	651,699	4.7	1,867,696	-6.3	3,687,566	1.0	0	-
	30	46,919,680	-0.1	14,986,355	1.5	3,351,711	-2.6	22,399,416	-0.6	683,362	4.9	1,861,152	-0.4	3,637,684	-1.4	0	-
	元	47,592,567	1.4	15,283,510	2.0	3,206,661	-4.3	22,805,846	1.8	716,186	4.8	1,889,490	1.5	3,690,874	1.5	0	-
	2	46,402,932	-2.5	15,292,492	0.1	2,421,825	-24.5	22,496,543	-1.4	768,835	7.4	1,806,231	-4.4	3,617,006	-2.0	0	-
	3	47,390,534	2.1	15,043,791	-1.6	2,512,830	3.8	23,381,545	3.9	794,728	3.4	1,901,349	5.3	3,756,291	3.9	0	-
	4	46,509,500	-1.9	15,016,400	-0.2	2,151,200	-14.4	22,941,400	-1.9	838,500	5.5	1,851,000	-2.6	3,711,000	-1.2	0	-

(注) ・令和3年度は決算見込額、令和4年度は当初予算額

(6) グラフによる主要市税の推移

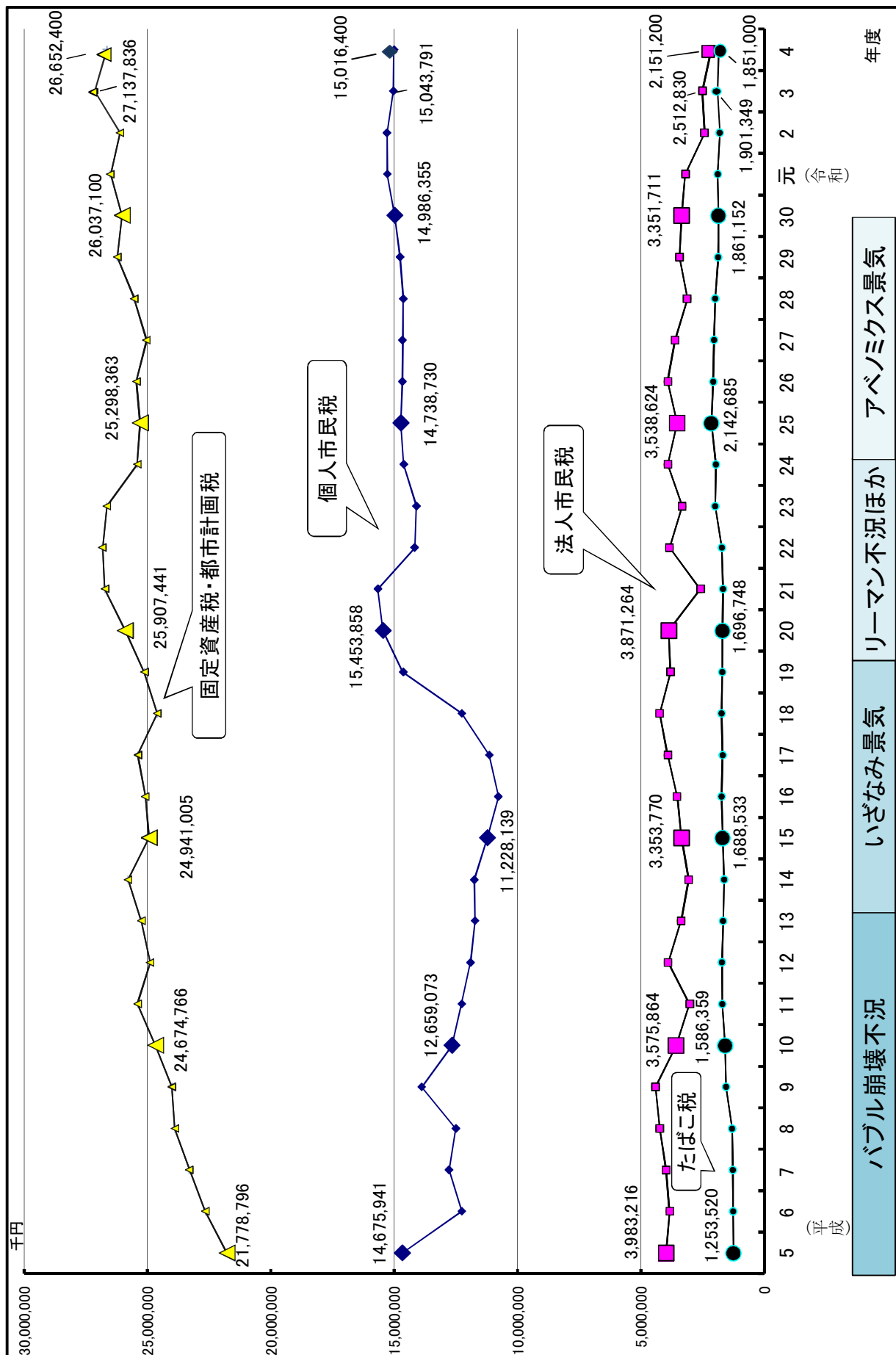

(注) 令和3年度は決算見込額、令和4年度は当初予算額

6 市税課税状況

(1) 市民税（個人）

ア 税率

税区分 均等割 市 3,500円 県 1,900円
所得割 標準税率

イ 年度別課税状況（現年度課税分）

区 分		令 和 2 年 度					令 和	
		納税義務者 (人)	市民税 調定額	県民税 調定額	合 計	市民税 前年比	納税義務者 (人)	市民税 調定額
普通徴収	均等割		89,689	49,156	138,845	99.5		85,472
	所得割		2,689,286	1,791,894	4,481,180	97.3		2,611,437
	計	24,265	2,778,975	1,841,050	4,620,025	97.4	23,173	2,696,909
特別徴収	均等割		376,591	205,579	582,170	101.1		380,215
	所得割		11,991,807	7,992,506	19,984,313	100.9		11,738,718
	計	109,806	12,368,398	8,198,085	20,566,483	100.9	110,656	12,118,933
合 計	均等割	134,071	466,280	254,735	721,015	100.8	133,829	465,687
	所得割	125,444	14,681,093	9,784,400	24,465,493	100.2	125,316	14,350,155
	計	134,071	15,147,373	10,039,135	25,186,508	100.2	133,829	14,815,842
普徴1人当り		—	114,526円	75,873円	190,399円	98.0	—	116,382円
特徴1人当り		—	112,639円	74,660円	187,298円	99.8	—	109,519円
納税者1人当り		—	112,980円	74,879円	187,859円	99.5	—	110,707円
1世帯当り		107,109世帯	141,420円	93,728円	235,148円	98.9	108,163世帯	136,977円
人口1人当り		253,354人	59,787円	39,625円	99,412円	100.5	252,243人	58,736円

(注) ・各年度特別徴収の翌年度徴収分を含む。世帯数・人口各年1月1日現在。

・調定額は各年度、7月1日現在。

・均等割は、平成18年度から令和7年度までの間、森林（もり）づくり県民税として、県民税400円が加算され、また、平成26年度から令和5年度までの間、復興増税分として、市民税・県民税にそれぞれ500円が加算される。

(単位：千円、%)

3 年 度			令 和 4 年 度				
県 民 税 調 定 額	合 計	市民税 前年比	納税義務者 (人)	市 民 税 調 定 額	県 民 税 調 定 額	合 計	市民税 前年比
46,807	132,279	95.3		84,818	46,441	131,259	99.2
1,739,443	4,350,880	97.1		2,620,549	1,746,198	4,366,747	100.3
1,786,250	4,483,159	97.0	23,012	2,705,367	1,792,639	4,498,006	100.3
207,464	587,679	101.0		382,643	208,756	591,399	100.6
7,823,790	19,562,508	97.9		11,981,112	7,985,393	19,966,505	102.1
8,031,254	20,150,187	98.0	111,307	12,363,755	8,194,149	20,557,904	102.0
254,271	719,958	99.9	134,319	467,461	255,197	722,658	100.4
9,563,233	23,913,388	97.7	125,733	14,601,661	9,731,591	24,333,252	101.8
9,817,504	24,633,346	97.8	134,319	15,069,122	9,986,788	25,055,910	101.7
77,083円	193,465円	101.6	—	117,563円	77,900円	195,463円	101.0
72,579円	182,098円	97.2	—	111,078円	73,618円	184,696円	101.4
73,359円	184,066円	98.0	—	112,189円	74,351円	186,540円	101.3
90,766円	227,743円	96.9	108,835世帯	138,458円	91,761円	230,219円	101.1
38,921円	97,657円	98.2	250,709人	60,106円	39,834円	99,940円	102.3

ウ 令和4年度所得別所得割額等（7月1日現在）

区分 所得	納税義務者数		所得			
	(人)	構成比	総所得	分離短期	分離長期	一般株式等に
			山林等	譲渡所得	譲渡所得	係る譲渡所得
給与	100,943	80.3	342,894,241	-	-	-
営業等	4,634	3.7	19,071,222	-	-	-
農業	125	0.1	437,434	-	-	-
その他	18,786	14.9	39,907,054	-	-	-
分離譲渡	1,245	1.0	7,314,892	26,403	8,635,919	782,204
合計	125,733	100.0	409,624,843	26,403	8,635,919	782,204

区分 所得	市民税所						
	総所得	分離短期	分離長期	一般株式等に	上場株式等に	上場株式等に	先物取引に
	山林等	譲渡所得	譲渡所得	係る譲渡所得	係る譲渡所得	係る配当所得	係る雑所得
給与	12,845,990	-	-	-	-	-	-
営業等	780,802	-	-	-	-	-	-
農業	15,584	-	-	-	-	-	-
その他	1,315,350	-	-	-	-	-	-
分離譲渡	341,979	1,375	254,030	23,420	43,593	4,085	3,516
合計	15,299,705	1,375	254,030	23,420	43,593	4,085	3,516

(注)令和3年度以降、税制改正の影響により所得の算定方法が変更となっている。

(単位:千円、%)

金 額			
上場株式等に 係る譲渡所得	上場株式等に 係る配当所得	先物取引に 係る雑所得	合 計
-	-	-	342,894,241
-	-	-	19,071,222
-	-	-	437,434
-	-	-	39,907,054
1,463,816	136,906	122,928	18,483,068
1,463,816	136,906	122,928	420,793,019

(単位:千円、%)

得 割 額							1人当り 所得額	1人当り 税額 (円)
合 計	調整控除額	住宅借入金等 特別税額控除	寄附金 税額控除	配当割額 株譲割額 の控除額	所得割額	構成比		
12,845,990	191,163	316,040	341,420	2,395	11,994,972	82.2	3,397	118,829
780,802	9,377	6,947	19,838	272	744,368	5.1	4,115	160,632
15,584	292	109	71	0	15,112	0.1	3,499	120,896
1,315,350	46,958	1,292	18,381	3,631	1,245,088	8.5	2,124	66,277
671,998	1,770	849	28,419	38,839	602,121	4.1	14,846	483,631
15,629,724	249,560	325,237	408,129	45,137	14,601,661	100.0	3,347	116,132

エ 令和4年度課税標準段階別所得割額調べ

区分 段階	納税 義務者 (人)	所 得 金 額							合 計	総所得 山林等	分離短期 譲渡所得
		総所得 山林等	分離短期 譲渡所得	分離長期 譲渡所得	一般株式等に 係る譲渡所得	上場株式等に 係る譲渡所得	上場株式等に 係る配当所得	先物取引に 係る雑所得			
10万円以下	4,360	3,203,826	5,885	3,545,815	120,762	40,205	1,963	8,750	6,927,206	12,450	269
10万円超	40,658	59,094,149	5,659	1,247,213	18,805	49,242	15,431	5,929	60,436,428	1,365,575	305
100万円超	36,214	94,073,205	119	990,779	68,100	99,176	11,438	10,979	95,253,796	3,182,699	6
200万円超	21,768	84,140,499	0	605,621	67,949	561,327	41,070	10,719	85,427,185	3,193,697	0
300万円超	10,691	55,244,857	4,527	474,202	5,849	177,325	7,381	29,122	55,943,263	2,208,546	244
400万円超	6,653	43,473,322	0	389,852	80,827	66,005	4,978	36,671	44,051,655	1,826,892	0
550万円超	2,173	17,896,272	0	352,934	56,573	18,616	6,622	3,049	18,334,066	796,925	0
700万円超	1,620	16,891,814	4,617	376,073	47,640	91,700	10,038	2,176	17,424,058	800,463	249
1,000万円超	1,596	35,606,899	5,596	653,430	315,699	360,220	37,985	15,533	36,995,362	1,912,458	302
合 計	125,733	409,624,843	26,403	8,635,919	782,204	1,463,816	136,906	122,928	420,793,019	15,299,705	1,375

(注)令和3年度以降、税制改正の影響により所得の算定方法が変更となっている。

(単位：千円、%)

算 出 所 得 割 額												
分離長期 譲渡所得	一般株式等 に係る譲渡	上場株式等に 係る譲渡所得	上場株式等に 係る配当所得	先物取引に 係る雑所得	合 計	調 整 控 除 額	住宅借入金等 特別税額控除	寄附金 税額控除	配当割額株譲 割額の控除額	所得割額		
											構成比	
103,040	3,578	889	40	92	120,358	5,178	6	716	101	114,357	0.8	
36,802	564	1,477	462	178	1,405,363	94,372	13,709	7,017	2,605	1,287,660	8.8	
29,395	2,043	2,974	343	329	3,217,789	81,974	119,373	35,693	3,280	2,977,469	20.4	
17,828	2,038	16,839	1,232	321	3,231,955	34,584	153,462	59,145	15,830	2,968,934	20.3	
14,147	175	5,319	221	874	2,229,526	16,025	37,909	55,651	2,468	2,117,473	14.5	
11,653	2,425	1,979	149	1,100	1,844,198	9,963	778	60,613	2,186	1,770,658	12.1	
10,411	1,697	558	199	91	809,881	3,239	0	38,305	1,279	767,058	5.3	
11,279	1,429	2,751	301	65	816,537	2,408	0	42,386	3,929	767,814	5.3	
19,475	9,471	10,807	1,138	466	1,954,117	1,817	0	108,603	13,459	1,830,238	12.5	
254,030	23,420	43,593	4,085	3,516	15,629,724	249,560	325,237	408,129	45,137	14,601,661	100.0	

オ 給与所得者の課税最低限の推移

(単位：千円、%)

区 分	所 得 税 市 民 税	収入金額					
		令和元年		令和2年		令和3年	
		2年度	前年比	3年度	前年比	4年度	前年比
独 身	所 得 税	1,211	100.0	1,211	100.0	1,211	100.0
	市 民 税	1,152	100.0	1,152	100.0	1,152	100.0
夫 婦	所 得 税	1,688	100.0	1,688	100.0	1,688	100.0
	市 民 税	1,541	100.0	1,541	100.0	1,541	100.0
夫 婦 子 1 人 (高校生)	所 得 税	2,400	100.0	2,400	100.0	2,400	100.0
	市 民 税	2,127	100.0	2,127	100.0	2,127	100.0
夫 婦 子 2 人 (中学生・大学生)	所 得 税	2,854	100.0	2,854	100.0	2,854	100.0
	市 民 税	2,345	100.0	2,345	100.0	2,345	100.0
夫 婦 子 2 人 (高校生・大学生)	所 得 税	3,545	100.0	3,545	100.0	3,545	100.0
	市 民 税	2,945	100.0	2,945	100.0	2,945	100.0

(注) 所得税は年、市民税は年度を示す。

カ 特別徴収指定事業所数の推移

(各年7月1日現在、事業所数)

区 分	令 和 2 年 度	令 和 3 年 度	令 和 4 年 度
指定事業所数	11,332	11,390	11,535

(2) 市民税 (法人)

ア 税区分 均等割 法人税割 税率 標準税率

イ 法人数の推移

(単位：件)

区分	法人									合計
	均等割									
	1号法人	2号法人	3号法人	4号法人	5号法人	6号法人	7号法人	8号法人	9号法人	
	5万円	12万円	13万円	15万円	16万円	40万円	41万円	175万円	300万円	
元年度	4,463	76	959	147	302	48	314	19	55	6,383
2年度	4,527	78	957	145	308	50	307	19	55	6,446
3年度	4,628	77	953	144	320	51	318	21	53	6,565

ウ 調定額の推移

(単位：件、千円)

区分		令和元年度			令和2年度			令和3年度		
		現年度	過年度	計	現年度	過年度	計	現年度	過年度	計
均等割	件数	8,885	94	8,979	8,956	140	9,096	8,964	163	9,127
	額	769,616	7,590	777,206	760,224	10,993	771,217	753,805	12,311	766,116
法人税割	件数	5,301	573	5,874	5,112	364	5,476	5,061	432	5,493
	額	2,378,690	53,180	2,431,870	1,832,046	144,585	1,976,631	1,479,735	22,362	1,502,097
合計	件数	14,186	667	14,853	14,068	504	14,572	14,025	595	14,620
	額	3,148,306	60,770	3,209,076	2,592,270	155,578	2,747,848	2,233,540	34,673	2,268,213

(注) 件数は延べ件数による。

エ 年度別の納税者数（均等割・現年度）

区分 決算期	令和元年度										令和			
	1号	2号	3号	4号	5号	6号	7号	8号	9号	計	1号	2号	3号	4号
2月	268	5	49	6	12	1	27	1	6	375	273	3	51	5
3月	804	30	296	59	187	32	229	15	44	1,696	815	31	297	63
4月	391	2	64	4	1	-	2	-	-	464	400	2	65	3
5月	390	2	74	7	7	-	9	1	-	490	384	2	72	7
6月	415	2	95	12	13	1	8	-	-	546	427	2	99	11
7月	388	5	49	9	8	-	2	-	-	461	395	7	46	8
8月	448	10	68	11	10	1	11	-	-	559	441	9	64	10
9月	535	8	100	16	16	6	4	-	-	685	537	8	95	18
10月	228	6	35	4	6	-	3	-	1	283	236	6	36	3
11月	142	1	24	5	6	1	2	2	-	183	146	2	26	5
12月	322	4	80	13	34	6	17	-	4	480	330	5	77	12
1月	132	1	25	1	2	-	-	-	-	161	143	1	29	-
計	4,463	76	959	147	302	48	314	19	55	6,383	4,527	78	957	145

(単位：件)

2 年 度						令 和 3 年 度										
5号	6号	7号	8号	9号	計	1号	2号	3号	4号	5号	6号	7号	8号	9号	計	
13	1	27	2	5	380	266	3	46	4	13	2	29	2	4	369	
184	31	224	14	44	1,703	875	30	298	62	187	32	227	15	42	1,768	
1	1	2	-	-	474	400	2	67	2	2	1	2	-	-	476	
8	-	8	1	-	482	382	2	69	7	9	-	8	1	-	478	
14	3	9	-	1	566	440	1	99	13	15	2	8	1	2	581	
6	-	-	-	-	462	391	6	42	9	8	-	-	-	-	456	
9	-	10	-	-	543	460	9	67	11	9	-	10	-	-	566	
18	6	4	-	-	686	541	10	99	17	18	5	3	-	-	693	
5	-	4	-	1	291	245	6	38	3	5	-	3	-	1	301	
10	1	3	2	-	195	151	2	27	3	8	1	2	2	-	196	
37	7	16	-	4	488	340	5	72	13	38	8	23	-	4	503	
3	-	-	-	-	176	137	1	29	-	8	-	3	-	-	178	
308	50	307	19	55	6,446	4,628	77	953	144	320	51	318	21	53	6,565	

才 年度・業種別法人税割額（現年度）

年度	区分	農 業 林 業	漁 業	鉱業 採石業 砂利採取業	建設業	製造業	電気 ガス 熱供給 水道業	情報通信業	運輸業 郵便業	卸売業 小売業	金融業 保険業
令和 元 年 度	1	296	0	2,856	61,195	99,485	121	1,415	19,364	47,248	1,871
	2	0	0	0	2,057	58,394	0	1,963	3,851	3,237	0
	3	170	0	2,285	66,235	73,445	3,119	1,105	25,011	61,774	1,835
	4	0	0	0	15,046	142,274	0	13,410	25,074	27,577	352
	5	0	0	0	7,695	23,773	5,388	1,044	13,270	45,349	165
	6	0	0	0	14,120	105,993	0	0	0	24,335	3,710
	7	77	0	0	39,426	20,442	20,630	6,788	9,250	90,676	45,457
	8	0	0	0	0	103,276	0	0	1,188	12,847	0
	9	0	0	0	472	294,052	18,280	0	309,030	51,056	77,817
	合計	543	0	5,141	206,246	921,134	47,538	25,725	406,038	364,099	131,207
	構成比	0.02%	0.00%	0.22%	8.67%	38.72%	2.00%	1.08%	17.07%	15.31%	5.52%
令和 2 年 度	1	458	0	3,362	49,027	57,566	95	2,762	15,068	40,857	2,625
	2	0	0	0	1,514	69,756	0	253	2,762	2,723	0
	3	48	0	804	57,614	67,007	1,261	1,533	14,208	35,499	453
	4	0	0	0	8,373	137,067	0	12,201	16,744	36,218	148
	5	0	0	0	10,093	11,131	5,541	1,077	5,780	30,445	190
	6	0	0	0	6,097	95,835	0	0	3,769	10,756	7,731
	7	203	0	0	33,952	18,306	1,517	5,159	5,534	58,509	37,926
	8	0	0	0	0	122,038	0	0	2,999	13,361	0
	9	0	0	0	527	250,255	18,792	0	207,447	18,545	32,922
	合計	709	0	4,166	167,197	828,961	27,206	22,985	274,311	246,913	81,995
	構成比	0.04%	0.00%	0.23%	9.13%	45.25%	1.49%	1.25%	14.97%	13.48%	4.48%
令和 3 年 度	1	136	0	1,437	34,153	53,110	47	1,116	10,966	37,794	866
	2	0	0	0	801	45,161	0	636	3,430	3,890	0
	3	273	0	1,953	24,823	41,924	301	1,114	16,253	31,001	973
	4	0	0	0	14,676	134,109	2,969	13,196	15,736	28,433	119
	5	0	0	0	5,097	12,067	14,367	91	6,002	28,953	243
	6	0	0	0	5,208	108,633	0	0	2,593	12,726	10,130
	7	194	0	0	16,740	17,605	13,852	3,793	6,023	71,245	39,435
	8	0	0	0	0	138,524	0	0	2,648	13,610	0
	9	0	0	0	0	167,237	16,122	0	14,942	33,438	47,907
	合計	603	0	3,390	101,498	718,370	47,658	19,946	78,593	261,090	99,673
	構成比	0.04%	0.00%	0.23%	6.86%	48.55%	3.22%	1.35%	5.31%	17.64%	6.74%

（注）各年度調定額。

(単位:千円)

不動産業 物品賃貸業	学術研究 専門 技術サービス業	宿泊業 飲食サービス業	生活関連サービス業 娯楽業	教育 学習支援業	医療 福祉	複合サービス業	サービス業 (他に分類 されないもの)	分類不能の産業	合計
37,974	12,508	3,251	2,552	4,827	20,559	2,585	20,637	106	338,850
0	0	655	87	4	23,258	0	1,829	0	95,335
11,307	476	717	6,874	5,703	1,862	522	7,801	0	270,241
106	0	3,016	232	0	2,861	0	6,420	0	236,368
5,972	232	3,133	2,915	2,101	1,269	675	3,616	0	116,597
0	0	3,894	18,113	0	455	0	1,621	0	172,241
16,950	1,504	2,095	1,808	2,473	6,914	1,298	4,055	0	269,843
0	0	0	0	0	0	7,008	0	0	124,319
0	0	371	3,599	53	0	166	0	0	754,896
72,309	14,720	17,132	36,180	15,161	57,178	12,254	45,979	106	2,378,690
3.04%	0.62%	0.72%	1.52%	0.64%	2.40%	0.52%	1.93%	0.00%	100.00%
14,715	11,591	2,844	4,152	3,579	14,783	3,054	20,793	97	247,428
0	0	494	32	237	13,603	0	1,528	0	92,902
2,053	976	182	97	4,714	1,174	367	9,547	0	197,537
97	0	4	225	0	3,381	0	4,742	0	219,200
2,887	24	620	176	2,398	795	487	2,209	0	73,853
0	0	1,879	9,482	0	0	0	1,752	0	137,301
11,031	1,410	5,078	625	1,946	6,886	0	3,503	0	191,585
0	0	0	0	0	0	1,161	0	0	139,559
0	0	0	4,193	0	0	0	0	0	532,681
30,783	14,001	11,101	18,982	12,874	40,622	5,069	44,074	97	1,832,046
1.68%	0.76%	0.61%	1.04%	0.70%	2.22%	0.28%	2.41%	0.01%	100.00%
19,204	6,959	1,239	1,935	4,449	20,159	2,304	13,339	656	209,869
0	0	29	20	1,888	16,263	0	2,282	0	74,400
1,753	593	298	140	3,929	3,193	140	6,218	0	134,879
35	0	1,379	235	0	3,238	0	6,480	0	220,605
3,178	232	562	586	2,147	476	904	520	0	75,425
0	0	1,739	180	0	7	0	1,584	0	142,800
8,241	824	639	0	390	2,417	789	2,280	0	184,467
0	0	0	0	0	265	24	0	0	155,071
0	0	696	0	0	0	1,877	0	0	282,219
32,411	8,608	6,581	3,096	12,803	46,018	6,038	32,703	656	1,479,735
2.19%	0.58%	0.44%	0.21%	0.87%	3.11%	0.41%	2.21%	0.04%	100.00%

(3) 固定資産税・都市計画税

ア 税率

固定資産税 1.4/100

都市計画税 0.3/100

[免税点] それぞれの課税標準額が
下記の場合

土地 30万円未満
家屋 20万円未満
償却資産 150万円未満

イ 年度別課税状況（現年度課税分）

(単位：千円、%)

年度	区分	固定資産税					合計
		土地	家屋	償却資産	小計	交付金	
2	納税義務者(人)	76,156	75,833	4,290	実 100,562	7	100,569
	調定額	8,455,373	8,195,829	6,502,359	23,153,561	56,796	23,210,357
	構成比	36.5	35.3	28.0	99.8	0.2	100.0
	前年比	99.4	103.5	105.1	102.4	98.8	102.4
3	納税義務者(人)	73,366	76,016	3,896	実 100,576	7	100,583
	調定額	8,315,933	7,880,597	6,372,857	22,569,387	56,227	22,625,614
	構成比	36.8	34.8	28.2	99.8	0.2	100.0
	前年比	98.4	96.2	98.0	97.5	99.0	97.5
4	納税義務者(人)	73,868	76,790	4,249	実 101,055	7	101,062
	調定額	8,259,865	8,382,466	6,476,686	23,119,017	55,686	23,174,703
	構成比	35.6	36.2	28.0	99.8	0.2	100.1
	前年比	99.3	106.4	101.6	102.4	99.0	102.4

(注) 調定額は、各年度5月31日現在による。「実」は納税義務者実人員をいう。

(単位：千円、%)

年度	区分	都市計画税		合計
		土地	家屋	
2	納税義務者(人)	65,942	65,702	実 85,652
	調定額	2,125,570	1,608,339	3,733,909
	構成比	56.9	43.1	100.0
	前年比	99.6	103.6	101.3
3	納税義務者(人)	63,212	65,937	実 85,854
	調定額	2,084,640	1,552,053	3,636,693
	構成比	57.3	42.7	100.0
	前年比	98.1	96.5	97.4
4	納税義務者(人)	63,714	66,706	実 86,262
	調定額	2,071,543	1,647,821	3,719,364
	構成比	55.7	44.3	100.0
	前年比	99.4	106.2	102.3

(注) 調定額は、各年度5月31日現在による。「実」は納税義務者実人員をいう。

ウ 土地年度別評価状況

区分		筆数	地積 A	評価額 B	固定資産税 課税標準額	㎡当り価格		
						平均価格	提示平均価格	最高価格
地目	年度	(筆)	(㎡)	(千円)	(千円)	B/A (円)	(円)	(円)
田	2	11,040	7,800,486	35,226,092	12,069,410	4,516	92	147
	3	10,791	7,662,393	31,971,627	10,218,483	4,173	92	147
	4	10,606	7,547,681	29,692,747	9,781,958	3,934	92	147
畑	2	37,990	20,607,167	38,710,539	13,375,802	1,878	48	153
	3	37,661	20,442,421	34,374,517	11,424,170	1,682	48	153
	4	37,392	20,242,550	32,507,768	11,004,329	1,606	48	153
宅地	2	272,095	39,767,887	1,252,333,859	506,757,985	31,491	31,928	110,800
	3	273,442	39,908,846	1,239,278,521	501,373,939	31,053	31,084	108,300
	4	274,599	40,068,934	1,233,001,969	498,622,381	30,772	31,084	107,600
池沼	2	3	296	1	1	3	—	14
	3	3	296	1	1	3	—	14
	4	3	296	1	1	3	—	14
山林	2	32,977	48,137,058	1,277,894	1,026,561	27	19	123
	3	33,175	48,160,972	1,262,928	1,021,994	26	19	92
	4	33,178	48,161,547	1,257,308	1,023,305	26	19	92
原野	2	1,343	1,082,093	15,451	12,831	14	—	226
	3	1,351	1,090,141	15,645	13,280	14	—	226
	4	1,343	1,088,180	15,490	13,088	14	—	226
雑種地	2	24,498	8,415,851	104,893,960	71,848,528	12,464	—	98,300
	3	24,603	8,489,379	103,581,107	71,089,308	12,201	—	96,500
	4	24,656	8,584,128	102,899,121	70,744,476	11,987	—	95,900
合計	2	379,946	125,810,838	1,432,457,796	605,091,118	11,386	—	—
	3	381,026	125,754,448	1,410,484,346	595,141,175	11,216	—	—
	4	381,777	125,693,316	1,399,374,404	591,189,538	11,133	—	—

(注) 固定資産税課税標準額を除き免税点未満を含む。

エ 家屋年度別評価状況

区分		棟数	床面積	評価額	課税標準額	m ² 当り価格
種別	年度	(棟)	A (m ²)	B (千円)	(千円)	B/A (円)
木造	2	78,615	8,277,535	222,340,956	222,134,027	26,861
	3	78,812	8,331,047	214,239,804	213,076,967	25,716
	4	78,964	8,388,222	222,817,147	222,613,919	26,563
非木造	2	38,391	11,757,845	388,690,950	388,075,054	33,058
	3	38,383	11,919,730	393,776,145	373,024,275	33,036
	4	38,376	11,940,464	400,412,363	399,678,574	33,534
合計	2	117,006	20,035,380	611,031,906	610,209,081	30,498
	3	117,195	20,250,777	608,015,949	586,101,242	30,024
	4	117,340	20,328,686	623,229,510	622,292,493	30,658

(注) 課税標準額を除き免税点未満を含む。

オ 新・増築分家屋年度別評価状況

種別	年度	棟数 (棟)	床面積 (m ²)	評価額 (千円)	m ² 当り価格(円)	
木造	新築	2	1,041	131,743	9,847,979	74,751
		3	934	109,918	8,638,106	78,587
		4	974	117,327	9,220,720	78,590
	増築	2	19	699	47,435	67,861
		3	14	408	26,110	63,995
		4	10	284	21,013	73,989
非木造	新築	2	345	120,393	11,425,753	94,904
		3	293	200,447	16,552,904	82,580
		4	320	80,825	8,008,716	99,087
	増築	2	7	1,691	195,397	115,551
		3	10	1,640	121,910	74,335
		4	5	634	53,898	85,013
合計	新築	2	1,386	252,136	21,273,732	82,890
		3	1,227	310,365	25,191,010	84,374
		4	1,294	198,152	17,229,436	86,951
	増築	2	26	2,390	242,832	123,720
		3	24	2,048	148,020	101,603
		4	15	918	74,911	81,602

(注) 免税点未満を含む。

カ 木造家屋種類別評価状況

家屋の種類	年度	棟数(棟)	床面積(m ²)	評価額(千円)	m ² 当り価格(円)
専用住宅 共同住宅	2	63,071	7,326,762	211,009,293	28,800
	3	63,436	7,389,752	203,439,892	27,530
	4	63,820	7,456,259	211,749,496	28,399
併用住宅	2	2,897	347,661	5,258,111	15,124
	3	2,845	342,906	4,966,844	14,485
	4	2,793	337,762	4,919,793	14,566
普通旅館 料亭・ホテル	2	44	5,725	83,338	14,557
	3	43	5,372	78,304	14,576
	4	40	4,743	72,829	15,355
事務所・銀行 店 舗	2	1,913	145,812	3,297,268	22,613
	3	1,906	146,125	3,167,548	21,677
	4	1,901	148,924	3,459,875	23,232
劇場・映画館 病 院	2	118	19,642	760,299	38,708
	3	120	20,113	723,947	35,994
	4	119	20,383	742,472	36,426
工場・倉庫	2	1,365	153,242	729,282	4,759
	3	1,350	150,692	701,029	4,652
	4	1,318	148,251	706,528	4,766
そ の 他	2	9,207	278,691	1,203,365	4,318
	3	9,112	276,087	1,162,240	4,210
	4	8,973	271,900	1,166,154	4,289
合 計	2	78,615	8,277,535	222,340,956	26,861
	3	78,812	8,331,047	214,239,804	25,716
	4	78,964	8,388,222	222,817,147	26,563

(注) 免税点未満を含む。

キ 非木造家屋種類別評価状況

家屋の種類	年度	棟数(棟)	床面積(m ²)	評価額(千円)	m ² 当り価格(円)
事務所・店舗 百貨店・銀行	2	4,238	1,560,509	79,218,368	50,764
	3	4,204	1,567,910	78,947,720	50,352
	4	4,176	1,575,718	80,415,355	51,034
住 宅 ア パ ー ト	2	16,937	3,580,635	152,164,996	42,497
	3	17,048	3,597,792	151,384,935	42,077
	4	17,158	3,616,924	154,150,442	42,619
病 院 ホ テ ル	2	227	232,441	20,807,662	89,518
	3	228	240,285	21,620,181	89,977
	4	230	240,284	21,704,825	90,330
工 場・倉 庫 市 場	2	12,149	5,994,651	127,813,593	21,321
	3	12,091	6,125,610	133,606,114	21,811
	4	12,038	6,125,303	136,084,754	22,217
そ の 他	2	4,840	389,609	8,686,331	22,295
	3	4,812	388,133	8,217,195	21,171
	4	4,774	382,235	8,056,987	21,079
合 計	2	38,391	11,757,845	388,690,950	33,058
	3	38,383	11,919,730	393,776,145	33,036
	4	38,376	11,940,464	400,412,363	33,534

(注) 免税点未満を含む。

ク 償却資産年度別評価状況

(単位：千円、%)

種 類		年度	決定価格	課税標準額	前年比
構 築 物		2	77,047,101	73,858,303	103.6
		3	75,468,944	70,982,575	96.1
		4	75,099,748	72,100,409	101.6
機 械 及 び 装 置		2	279,585,258	274,513,836	107.2
		3	276,604,851	268,078,072	97.7
		4	279,833,453	273,416,562	102.0
船 舶		2	194,671	185,056	264.9
		3	136,469	122,086	66.0
		4	128,337	121,148	99.2
車 両 及 び 運 搬 具		2	4,037,625	3,998,552	114.5
		3	3,795,342	3,722,607	93.1
		4	3,557,922	3,534,910	95.0
工 具 , 器 具 及 び 備 品		2	39,825,241	39,762,139	104.2
		3	39,660,144	39,075,098	98.3
		4	40,800,432	40,667,010	104.1
地方税法 第389条 関係	総務大臣配分	2	73,826,341	72,120,200	99.2
		3	74,473,281	73,208,811	101.5
		4	73,773,869	72,766,525	99.4
	県知事配分	2	16,313	16,313	98.9
		3	15,049	15,049	92.3
		4	14,038	14,038	93.3
合 計		2	474,532,550	464,454,399	105.1
		3	470,154,080	455,204,298	98.0
		4	473,207,799	462,620,602	101.6

(注) 免税点未満を除く。

ケ 国有資産等所在市町村交付金

(単位：千円)

区 分		令和 2 年度		令和 3 年度		令和 4 年度	
		算定標準額	交付金額	算定標準額	交付金額	算定標準額	交付金額
国有資産	住宅に係るもの	18,741	262	18,168	254	17,758	249
	上記以外のもの	5,224	73	5,216	73	5,169	72
	国 有 林 野	124,278	1,740	125,335	1,754	125,160	1,752
	計	148,243	2,075	148,719	2,081	148,087	2,073
公有資産	住宅に係るもの	1,430,231	20,023	1,394,009	19,516	1,384,319	19,380
	上記以外のもの	2,429,927	34,019	2,427,882	33,990	2,400,025	33,600
	水道施設用地	48,469	679	45,688	640	45,222	633
	計	3,908,627	54,721	3,867,579	54,146	3,829,566	53,613
合 計		4,056,870	56,796	4,016,298	56,227	3,977,653	55,686

コ 都市計画税年度別課税標準額等

(単位：千円、%)

区 分		土 地	家 屋	合 計
令和 2 年度	評 価 額	1,310,169,872	537,383,204	1,847,553,076
	課税標準額	710,598,754	536,859,501	1,247,458,255
	前年比	99.6	103.5	101.3
令和 3 年度	評 価 額	1,290,180,838	526,529,437	1,816,710,275
	課税標準額	696,989,816	518,215,231	1,215,205,047
	前年比	98.1	96.5	97.4
令和 4 年度	評 価 額	1,280,505,993	550,675,352	1,831,181,345
	課税標準額	692,647,720	550,159,311	1,242,807,031
	前年比	99.4	106.2	102.3

(注) 免税点未満を除く。

(4) 軽自動車税

ア 税率

原 動 機 付 自 転 車 等	50cc以下	2,000円
	90cc以下	2,000円
	125cc以下	2,400円
	ミニカー	3,700円
雪 上 車		3,600円
ボ ー ト ト レ ー ラ ー		3,600円

小 型 特 殊 自 動 車	農耕作業用	2,400円
	その他	5,900円
軽 二 輪	250cc以下	3,600円
二輪の小型自動車	250cc 超	6,000円

軽 自 動 車	区 分		H27. 3. 31まで に初めて車両 番号の指定を 受けた車両	H27. 4. 1以降に 初めて車両番 号の指定を受 けた車両	初めて車両番 号の指定を受 けてから13年 以上が経過し た車両	R3. 4. 1以降にはじめて車両番号の指定を 受けた車両のうち、一定の環境性能(下 欄参照)を認定された車両(令和4年度課 税に限る)		
						①概ね75% 軽減	②概ね50% 軽減	③概ね25% 軽減
	軽 三 輪		3,100円	3,900円	4,600円	1,000円	2,000円	3,000円
動	軽 四 乗 用	自 家 用	7,200円	10,800円	12,900円	2,700円		
		営 業 用	5,500円	6,900円	8,200円	1,800円	3,500円	5,200円
車	軽 四 貨 物	自 家 用	4,000円	5,000円	6,000円	1,300円		
		営 業 用	3,000円	3,800円	4,500円	1,000円		

軽 減 の 対 象 と な る 環 境 性 能			
電気軽自動車及び天然ガス軽自動車(平成30年排出ガス規制に適合するものまたは平成21年排出ガス規制に適合し、かつ、平成21年排出ガス基準値より10%以上窒素酸化物の排出量が少ないもの)			①概ね75%軽減
平成30年排出ガス規制に適合し、かつ、平成30年排出ガス基準値より50%以上窒素酸化物等の排出量が少ない軽自動車、または平成17年排出ガス規制に適合し、かつ、平成17年排出ガス基準値より75%以上窒素酸化物等の排出量が少ない軽自動車のうち、右の性能を満たすもの	乗用	令和12年度燃費基準90%達成	②概ね50%軽減
		令和12年度燃費基準70%達成	③概ね25%軽減

イ 年度別課税状況

(4月1日現在)

区 分		令和2年度			令和3年度			令和4年度			
		課税台数 (台)	調定額 (千円)	前年比%	課税台数 (台)	調定額 (千円)	前年比%	課税台数 (台)	調定額 (千円)	前年比%	
原動機付自転車	50cc以下	11,039	22,078	95.1	10,547	21,094	95.5	10,250	20,500	97.2	
	50cc超90cc以下	799	1,598	96.0	786	1,572	98.4	790	1,580	100.5	
	90cc超125cc以下	2,314	5,554	102.5	2,447	5,873	105.7	2,541	6,098	103.8	
軽二輪 (125cc超250cc以下・ボートレーサー)		3,617	13,021	99.0	3,747	13,489	103.6	3,937	14,173	105.1	
軽三輪		2	9	100.0	2	9	100.0	2	9	100.0	
軽四輪車	乗用	営業用	1	6	42.9	1	6	100.0	2	12	200.0
		自家用	63,052	595,295	104.8	63,853	620,158	104.2	64,529	648,413	104.6
	貨物用	営業用	453	1,632	107.4	463	1,681	103.0	482	1,793	106.7
		自家用	14,979	75,211	100.3	15,003	76,034	101.1	15,070	77,265	101.6
小型特殊自動車	農耕作業用	976	2,342	100.3	993	2,383	101.8	998	2,395	100.5	
	その他	822	4,849	103.0	841	4,962	102.3	845	4,986	100.5	
二輪の小型自動車 (250cc超)		4,036	24,216	99.8	4,033	24,198	99.9	4,185	25,110	103.8	
ミニカー		170	629	100.0	159	588	93.5	163	603	102.6	
合 計		102,260	746,440	103.6	102,875	772,047	103.4	103,794	802,937	104.0	
軽自動車 (一世帯当たり台数)		0.95台			0.95台			0.95台			

ウ 年度別課税台数 (4月1日現在)

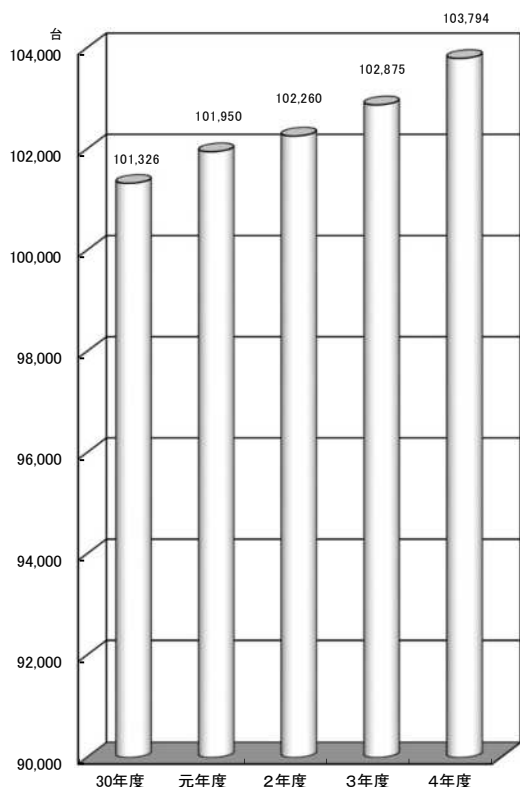

エ 年度別取得廃車状況

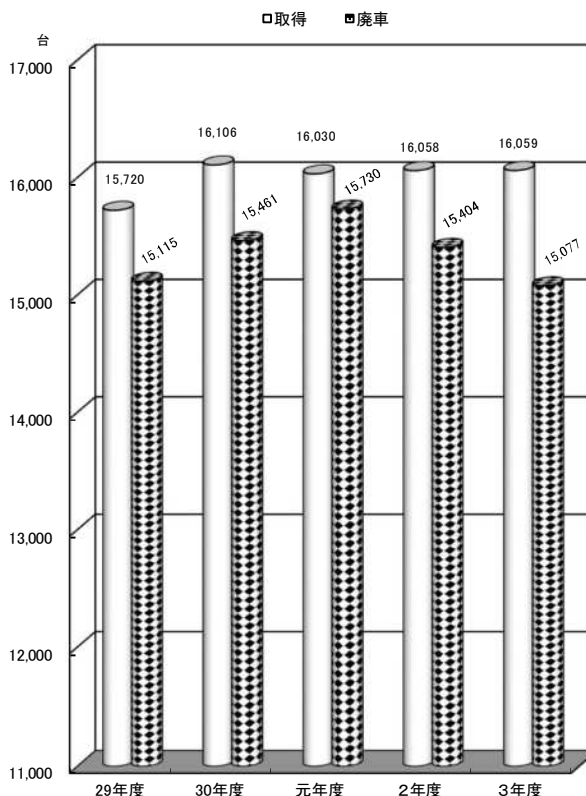

(5) 市たばこ税

区分	課税標準数量	税 率	調 定 額	前年比
令和元年度	333,618,645本 (手持品課税分 142,225本含む)	1,000本につき5,692円 旧三級品は1,000本につき4,000円 (令和元年10月1日をもって軽減税率廃止 廃止時における販売店手持品に対し 1,000本につき1,692円の手持品課税を行う)	1,889,490千円 (手持品課税分 241千円含む)	101.5%
令和2年度	322,622,893本 (手持品課税分 15,152,467本含む)	1,000本につき6,122円 (令和2年10月1日より税率改正 改正時における販売店手持品に対し 1,000本につき430円の手持品課税を行う)	1,806,231千円 (手持品課税分 6,515千円含む)	95.6%
令和3年度	317,775,901本 (手持品課税分 16,382,054本含む)	1,000本につき6,552円 (令和3年10月1日より税率改正 改正時における販売店手持品に対し 1,000本につき430円の手持品課税を行う)	1,901,349千円 (手持品課税分 7,044千円含む)	105.3%

7 市税収納状況

(1) 令和2・3年度収入状況

年度	税目	調定額 A	徴収猶予にかかる 繰越額 B	収入済額 C	還付未済額 (Cの内)	収入率 C/A	督促状発付前 収入額 D
令和2年度	現年課税分	47,586,776,034	1,192,805,439	46,135,252,200	922,200	96.9	44,916,885,230
	市民税	18,058,543,228	330,742,439	17,577,803,795	50,000	97.3	17,231,710,972
	個人	15,310,695,028	9,125,139	15,159,290,001	0	99.0	14,823,843,246
	法人	2,747,848,200	321,617,300	2,418,513,794	50,000	88.0	2,407,867,726
	固定資産税	23,220,368,100	740,327,680	22,391,595,390	665,200	96.4	21,690,027,774
	軽自動車税	768,194,500	15,300	759,869,264	207,000	98.9	704,528,300
	軽自動車税 (種別割)	738,590,300	15,300	730,265,064	207,000	98.9	674,924,100
	環境性能割	29,604,200	0	29,604,200	0	100.0	29,604,200
	市たばこ税	1,806,231,206	0	1,806,231,206	0	100.0	1,806,231,206
	都市計画税	3,733,439,000	121,720,020	3,599,752,545	0	96.4	3,484,386,978
	滞納繰越分	778,195,300	0	267,681,240	32,100	34.4	
合計	48,364,971,334	1,192,805,439	46,402,933,440	954,300	95.9		
令和3年度	現年課税分	46,302,605,489	1,889,400	46,042,112,284	1,063,256	99.4	44,891,521,491
	市民税	17,326,918,431	0	17,175,085,190	0	99.1	16,854,920,193
	個人	15,058,705,431	0	14,911,327,390	0	99.0	14,603,054,213
	法人	2,268,213,000	0	2,263,757,800	0	99.8	2,251,865,980
	固定資産税	22,640,673,600	1,627,364	22,555,183,670	844,356	99.6	21,889,792,684
	軽自動車税	797,153,400	0	787,884,775	218,900	98.8	729,854,200
	軽自動車税 (種別割)	763,879,400	0	754,610,775	218,900	98.8	696,580,200
	環境性能割	33,274,000	0	33,274,000	0	100.0	33,274,000
	市たばこ税	1,901,348,758	0	1,901,348,758	0	100.0	1,901,348,758
	都市計画税	3,636,511,300	262,036	3,622,609,891	0	99.6	3,515,605,656
	滞納繰越分	1,798,132,676	4,149,562	1,348,421,388	51,434	75.0	
合計	48,100,738,165	6,038,962	47,390,533,672	1,114,690	98.5		

(注) ・令和3年度は、決算見込額。

・令和元年10月1日から、軽自動車税に「環境性能割」が新設のため、従来の軽自動車税は「軽自動車税(種別割)」へ変更。

(単位：円、%)

D / (A-B)	滞 納 整 理			不納欠損額 G	次期繰越額 H	(H-B) / E	Hのうち 執行停止額
	督促状発付額 E	督促状発付後 収入額 F	収入率 F / E				
96.8	1,477,085,365	1,218,366,970	82.5	2,616,045	1,449,829,989	17.4	2,006,903
97.2	496,089,817	346,092,823	69.8	130,745	480,658,688	30.2	1,375,033
96.9	477,726,643	335,446,755	70.2	130,745	151,274,282	29.8	1,373,027
99.2	18,363,174	10,646,068	58.0	0	329,384,406	42.3	2,006
96.5	790,012,646	701,567,616	88.8	2,114,369	827,323,541	11.0	431,952
91.7	63,650,900	55,340,964	86.9	23,300	8,508,936	13.3	128,900
91.4	63,650,900	55,340,964	86.9	23,300	8,508,936	13.3	128,900
100.0	0	0	—	0	0	—	0
100.0	0	0	—	0	0	—	0
96.5	127,332,002	115,365,567	90.6	347,631	133,338,824	9.1	71,018
				79,965,389	430,580,771		126,279,066
				82,581,434	1,880,410,760		128,285,969
97.0	1,409,194,598	1,150,590,793	81.6	571,935	260,984,526	18.5	2,577,414
97.3	471,998,238	320,164,997	67.8	205,135	151,628,106	32.1	1,693,516
97.0	455,651,218	308,273,177	67.7	205,135	147,172,906	32.3	1,693,516
99.3	16,347,020	11,891,820	72.7	0	4,455,200	27.3	0
96.7	749,253,552	665,390,986	88.8	315,930	86,018,356	11.5	381,130
91.6	67,299,200	58,030,575	86.2	0	9,487,525	14.1	441,400
91.2	67,299,200	58,030,575	86.2	0	9,487,525	14.1	0
100.0	0	0	—	0	0	—	441,400
100.0	0	0	—	0	0	—	0
96.7	120,643,608	107,004,235	88.7	50,870	13,850,539	11.5	61,368
				45,525,264	404,237,458		127,291,716
				46,097,199	665,221,984		129,869,130

(2) 市税口座振替状況（現年課税納付分のみ）

ア 加入状況（当初）

（単位：件、％）

区 分		個人市民税 （普通徴収）	固定資産税 都市計画税	軽自動車税 （種別割）	合 計
令和 元 年 度	加 入 者 数 (A)	11,035	56,406	14,879	82,320
	納 税 者 数 (B)	48,020	100,099	101,950	250,069
	加 入 率 (A/B)	23.0	56.4	14.6	32.9
令和 2 年 度	加 入 者 数 (A)	10,704	55,804	14,479	80,987
	納 税 者 数 (B)	47,597	100,530	102,260	250,387
	加 入 率 (A/B)	22.5	55.5	14.2	32.3
令和 3 年 度	加 入 者 数 (A)	10,060	54,946	14,081	79,087
	納 税 者 数 (B)	47,460	100,477	102,875	250,812
	加 入 率 (A/B)	21.2	54.7	13.7	31.5

(注) 個人市民税（普通徴収）の納税義務者数（B）については、公的年金からの特別徴収による納税義務者数を集計に含む。

イ 納付状況

（単位：千円、％）

区 分		個人市民税 （普通徴収）	固定資産税 都市計画税	軽自動車税 （種別割）	合 計
令和 元 年 度	口 座 振 替 額 (A)	1,365,766	13,525,182	93,520	14,984,468
	税 収 入 額 (B)	3,615,071	26,297,949	701,314	30,614,334
	納 付 率 (A/B)	37.8	51.4	13.3	48.9
令和 2 年 度	口 座 振 替 額 (A)	1,275,055	13,064,331	94,731	14,434,117
	税 収 入 額 (B)	3,502,844	25,934,552	730,265	30,167,661
	納 付 率 (A/B)	36.4	50.4	13.0	47.8
令和 3 年 度	口 座 振 替 額 (A)	1,244,873	13,352,992	95,436	14,693,301
	税 収 入 額 (B)	3,450,508	26,121,565	754,611	30,326,684
	納 付 率 (A/B)	36.1	51.1	12.6	48.5

(注) ・個人市民税（普通徴収）の税収入額（B）については、公的年金からの特別徴収による税収入額を集計に含む。
 ・固定資産税都市計画税の税収入額については、交付金を含まない。
 ・固定資産税都市計画税及び軽自動車税（種別割）の税収入額については、還付未済額を含む。

(3) 市税コンビニエンスストア納付状況（滞納繰越納付分を含む）

ア 利用件数

(単位：件、%)

区 分		個人市民税 (普通徴収)	固定資産税 都市計画税	軽自動車税 (種別割)	合 計
令和 元 年 度	コンビニ 利用件 数 (A)	48,523	81,546	56,972	187,041
	納付件 数 (B)	270,465	406,364	101,240	778,069
	利 用 率 (A/B)	17.9	20.1	56.3	24.0
令和 2 年 度	コンビニ 利用件 数 (A)	48,633	86,618	59,203	194,454
	納付件 数 (B)	248,017	405,448	102,057	755,522
	利 用 率 (A/B)	19.6	21.4	58.0	25.7
令和 3 年 度	コンビニ 利用件 数 (A)	43,889	84,411	55,793	184,093
	納付件 数 (B)	241,837	403,674	101,978	747,489
	利 用 率 (A/B)	18.1	20.9	54.7	24.6

(注) 個人市民税（普通徴収）の納付件数（B）については、公的年金からの特別徴収による納付件数を集計に含む。

イ 納付状況

(単位：千円、%)

区 分		個人市民税 (普通徴収)	固定資産税 都市計画税	軽自動車税 (種別割)	合 計
令和 元 年 度	コンビニ 納付税 額 (A)	677,349	1,774,848	406,858	2,859,055
	税 収 入 額 (B)	3,744,771	26,439,234	708,767	30,892,772
	納 付 率 (A/B)	18.1	6.7	57.4	9.3
令和 2 年 度	コンビニ 納付税 額 (A)	718,977	1,956,000	438,014	3,112,991
	税 収 入 額 (B)	3,626,681	26,056,753	739,231	30,422,666
	納 付 率 (A/B)	19.8	7.5	59.3	10.2
令和 3 年 度	コンビニ 納付税 額 (A)	651,402	1,841,475	425,376	2,918,253
	税 収 入 額 (B)	3,573,237	27,081,608	761,453	31,416,298
	納 付 率 (A/B)	18.2	6.8	55.9	9.3

(注) ・個人市民税（普通徴収）の税収入額（B）については、公的年金からの特別徴収による税収入額を集計に含む。

・固定資産税都市計画税の税収入額については、交付金を含まない。

・固定資産税都市計画税及び軽自動車税（種別割）の税収入額については、還付未済額を含む。

(4) 市税スマートフォン決済納付状況（滞納繰越納付分を含む）

ア 利用件数（令和3年4月より）

（単位：件、％）

区 分		個人市民税 （普通徴収）	固定資産税 都市計画税	軽自動車税 （種別割）	合 計
令和	スマホ決済 利用件数（A）	4,771	10,540	4,910	20,221
3	納付件数（B）	241,837	403,674	101,978	747,489
年度	利用率（A/B）	2.0	2.6	4.8	2.7

（注）個人市民税（普通徴収）の納付件数（B）については、公的年金からの特別徴収による納付件数を集計に含む。

イ 納付状況（令和3年4月より）

（単位：千円、％）

区 分		個人市民税 （普通徴収）	固定資産税 都市計画税	軽自動車税 （種別割）	合 計
令和	スマホ決済 納付税額（A）	85,055	284,590	36,466	406,111
3	税収入額（B）	3,573,237	27,081,608	761,453	31,416,298
年度	納付率（A/B）	2.4	1.1	4.8	1.3

（注）・個人市民税（普通徴収）の税収入額（B）については、公的年金からの特別徴収による税収入額を集計に含む。

・固定資産税都市計画税の税収入額については、交付金を含まない。

・固定資産税都市計画税及び軽自動車税（種別割）の税収入額については、還付未済額を含む。

(5) 市税クレジットカード納付状況（滞納繰越納付分を含む）

ア 利用件数（令和3年10月より）

（単位：件、％）

区 分		個人市民税 （普通徴収）	固定資産税 都市計画税	軽自動車税 （種別割）	合 計
令和	クレジットカード 利用件数（A）	102	48	1	151
3	納付件数（B）	241,837	403,674	101,978	747,489
年度	利用率（A/B）	0.0	0.0	0.0	0.0

（注）個人市民税（普通徴収）の納付件数（B）については、公的年金からの特別徴収による納付件数を集計に含む。

イ 納付状況（令和3年10月より）

（単位：千円、％）

区 分		個人市民税 （普通徴収）	固定資産税 都市計画税	軽自動車税 （種別割）	合 計
令和	クレジットカード 納付税額（A）	2,648	1,238	11	3,897
3	税収入額（B）	3,573,237	27,081,608	761,453	31,416,298
年度	納付率（A/B）	0.1	0.0	0.0	0.0

（注）・個人市民税（普通徴収）の税収入額（B）については、公的年金からの特別徴収による税収入額を集計に含む。

・固定資産税都市計画税の税収入額については、交付金を含まない。

・固定資産税都市計画税及び軽自動車税（種別割）の税収入額については、還付未済額を含む。

(6) 市税滞納処分執行状況

ア 滞納処分の種類

(単位：件)

区 分	令和3年 3月31日現在	令和3年度中		令和4年 3月31日現在
		処 分	解 除	
差 押	392	2,487	2,535	344
参加差押	126	31	47	110
交付要求	80	224	213	91
計	598	2,742	2,795	545

イ 滞納処分対象物件

(単位：件、千円)

区 分	令和3年 3月31日現在	令和3年度中		令和4年 3月31日現在
		処 分	解 除	
不 動 産	294	155	164	285
債 権	272	2,518	2,560	230
そ の 他	32	69	71	30
計	598	2,742	2,795	545
税 額	377,884	548,069	479,992	445,961

(注) 端数処理のため税額は一致しない場合がある。

(7) 市税不納欠損処分状況

ア 年度・税目別不納欠損額調べ

(単位：件、千円)

区 分	令和元年度		令和2年度		令和3年度		
	件 数	税 額	件 数	税 額	件 数	税 額	
市民税	個人	3,089	57,992	2,586	43,582	962	21,418
	法人	47	3,279	49	2,516	22	1,572
固定資産税・都市計画税	1,807	42,203	1,296	31,582	505	21,966	
軽自動車税	687	3,139	797	4,902	174	1,141	
合 計	5,630	106,613	4,728	82,581	1,663	46,097	

(注) 端数処理のため合計数値は一致しない場合がある。

イ 令和3年度 事由別不納欠損額調べ

(単位：件、千円)

区 分		納税義務消滅				時効完成		合 計	
		地方税法 第15条の7第4項 〔滞納処分の停止〕 〔後3年経過のもの〕		地方税法 第15条の7第5項 〔限定承認及び〕 〔その他のもの〕		地方税法 第18条第1項 〔消滅時効に〕 〔よるもの〕			
		件 数	税 額	件 数	税 額	件 数	税 額	件 数	税 額
市民税	個人	594	14,951	174	3,507	194	2,960	962	21,418
	法人	5	298	10	928	7	346	22	1,572
固定資産税・都市計画税		317	13,225	105	6,379	83	2,361	505	21,966
軽自動車税		124	782	24	177	26	182	174	1,141
合 計		1,040	29,257	313	10,991	310	5,849	1,663	46,097

(注) 端数処理のため合計数値は一致しない場合がある。

(8) 市税督促状発付状況

(単位：件、円)

区 分		令和元年度	令和2年度	令和3年度
個人市民税 (普通徴収)	件数	22,334	19,633	19,045
	金額	462,254,015	403,439,122	374,387,802
個人市民税 (特別徴収)	件数	4,924	3,985	4,187
	金額	94,815,931	74,287,521	81,263,416
法人市民税	件数	275	238	291
	金額	18,061,533	18,363,174	16,347,020
固定資産税 都市計画税	件数	30,227	27,643	27,091
	金額	960,243,781	917,344,648	869,897,160
軽自動車税	件数	10,363	8,395	8,683
	金額	76,749,504	63,650,900	67,299,200
市たばこ税	件数	0	0	0
	金額	0	0	0
合 計	件数	68,123	59,894	59,297
	金額	1,612,124,764	1,477,085,365	1,409,194,598

8 税関係税外収入（一般会計）

（単位：千円）

区 分 科 目	令和元年度		令和2年度		令和3年度	
	予算額	収入額	予算額	収入額	予算額	収入額
税 証 明 手 数 料	18,320	17,141	15,800	15,210	15,151	14,088
督 促 手 数 料	1	2	1	8	1	2
徴 税 費 委 託 金	416,010	420,047	421,006	423,521	412,720	425,266
延 滞 金	45,000	47,939	45,000	43,873	45,000	41,792
加 算 金	1	0	1	0	1	0
過 料	1	0	1	0	1	0
滞 納 処 分 費	570	6	1,973	2,312	827	4
弁 償 金	5	3	5	1	5	1
雑 入	11,764	13,865	5,001	7,206	5,028	6,306
合 計	491,672	499,003	488,788	492,131	478,734	487,459

9 税関係証明等の状況

（単位：件）

年 度		区 分	令和元年度	令和2年度	令和3年度
固 定 資 産 税	評 価 証 明	有料	13,563	12,253	11,365
		無料	14,822	15,714	14,442
	課 税 証 明	有料	3,823	3,895	3,337
		公 課 証 明	有料	240	123
住 宅 用 家 屋 証 明	有料	1,268	1,094	1,169	
住 民 税 課 税 証 明	有料	31,681	27,081	23,841	
	無料	1,834	1,272	2,484	
軽自動車税証明(継続検査用)	無料	7,816	7,787	8,057	
完 納 証 明	有料	2,749	2,582	3,210	
納 税 証 明	有料	3,000	2,765	3,252	
諸 証 明	有料	385	309	254	
名 寄 帳	有料	4,079	3,993	3,739	
地 籍 図	有料	516	507	486	
コ ピ ー	有料	1,853	1,992	1,590	
(証 明 付)	有料	108	163	114	
閲 覧	有料	8	2	1	
小 計	有料	63,273	56,759	52,568	
	無料	24,472	24,773	24,983	
公 用	無料	4,212	4,454	4,890	
合 計		91,957	85,986	82,441	

10 富士市の税率・納期

(1) 税率一覧

(令和4年4月1日現在)

税目		一定税率	標準税率	制限税率	富士市の税率	免税点	
市民税	個人	均等割	年額3,000円 ※但し、平成26年度から 令和5年度まで上記税率 に500円加算。(3,500円)	—	標準税率	—	
		所得割	一律	100分の6	—	標準税率	—
	法人	均等割	—	・公共法人及び公益法人等 (非課税を除く) ・人格のない社団等 ・保険業法に規定する相互 会社以外の法人で資本金 の額又は出資金の額を有 しないもの ・資本金等の額が1,000万 円以下である法人で従業 者数が50人以下のもの 年額 5万円	標準税率× 1.2以内の率 年額 6万円	標準税率	—
			—	資本金等の額が1,000万円 以下である法人で従業者 数が50人を超えるもの 年額 12万円	標準税率× 1.2以内の率 年額14万4千円	標準税率	—
			—	資本金等の額が1,000万円 を超え1億円以下である 法人で従業者数が50人 以下であるもの 年額 13万円	標準税率× 1.2以内の率 年額15万6千円	標準税率	—
			—	資本金等の額が1,000万円 を超え1億円以下である 法人で従業者数が50人 を超えるもの 年額 15万円	標準税率 × 1.2以内の率 年額 18万円	標準税率	—

税 目		一定税率	標 準 税 率	制 限 税 率	富士市の税率	免 税 点	
市民税	法人	均等割	—	資本金等の額が1億円を超え10億円以下である法人で従業者数が50人以下であるもの 年額 16万円	標準税率 × 1.2以内の率 年額19万2千円	標準税率	—
			—	資本金等の額が1億円を超え10億円以下である法人で従業者数が50人を超えるもの 年額 40万円	標準税率 × 1.2以内の率 年額 48万円	標準税率	—
			—	資本金等の額が10億円を超える法人で従業者数が50人以下であるもの 年額 41万円	標準税率 × 1.2以内の率 年額49万2千円	標準税率	—
			—	資本金等の額が10億円を超え50億円以下である法人で従業員数が50人を超えるもの 年額 175万円	標準税率 × 1.2以内の率 年額 210万円	標準税率	—
			—	資本金等の額が50億円を超える法人で従業者数が50人を超えるもの 年額 300万円	標準税率 × 1.2以内の率 年額 360万円	標準税率	—
		法人税割	—	6.0%	8.4%	標準税率	—
固 定 資 産 税		—	1.4%	—	標準税率	土地 課税標準額 30万円未満 家屋 課税標準額 20万円未満 償却資産 課税標準額 150万円未満	
都 市 計 画 税		—	—	0.3%	制限税率	—	
特別土地保有税	保有分	1.4%	—	—	一定税率	5,000㎡未満	
	取得分	3.0%	—	—	一定税率	5,000㎡未満	
市 た ば こ 税		$\frac{6,552}{1,000}$ 本	—	—	一定税率	—	

税目	一定税率	標準税率	制限税率	富士市の税率	免税点																																											
種別割	-	(1) 原動機付自転車 50cc以下 年額 2,000円 50cc超90cc以下 年額 2,000円 90cc超125cc以下 年額 2,400円 ミニカー 年額 3,700円	標準税率 ×1.5 以内の率	標準税率	-																																											
		(2) 軽自動車 二輪のもの(ボートトレーラー含む) 年額 3,600円 三輪のもの 年額 3,900円 (年額3,100円) 四輪以上のもの 乗用営業用 年額 6,900円 (年額5,500円) 乗用自家用 年額10,800円 (年額7,200円) 貨物営業用 年額 3,800円 (年額3,000円) 貨物自家用 年額 5,000円 (年額4,000円) () 内はH27.3.31以前に初めて車両番号の指定を受けた車両 軽三・軽四輪は環境性能による重課・軽課措置あり 専ら雪上を走行するもの 年額 3,600円				-	任意税率	-																																								
		(3) 小型特殊自動車 農耕用 年額 2,400円 その他(フォークリフト等) 年額 5,900円							標準税率 ×1.5 以内の率	標準税率	-																																					
		(4) 二輪の小型自動車 年額 6,000円																																														
軽自動車税	-	<table border="1"> <thead> <tr> <th rowspan="2">区分</th> <th colspan="2">税率</th> </tr> <tr> <th>自家用</th> <th>営業用</th> </tr> </thead> <tbody> <tr> <td rowspan="5">乗用</td> <td colspan="2">電気自動車、天然ガス自動車(平成21年排出ガス基準Nox10%以上低減または平成30年排出ガス基準適合)</td> <td>非課税</td> <td>非課税</td> </tr> <tr> <td rowspan="3">ガソリン車(ハイブリッド車含む)</td> <td rowspan="3">平成17年排出ガス基準75%低減または平成30年排出ガス基準50%低減</td> <td rowspan="3">かつ</td> <td>令和12年度燃費基準75%達成かつ令和2年度燃費基準達成</td> <td rowspan="3">1%</td> <td rowspan="3">0.5%</td> </tr> <tr> <td>令和12年度燃費基準60%達成かつ令和2年度燃費基準達成</td> </tr> <tr> <td>令和12年度燃費基準55%達成</td> </tr> <tr> <td colspan="2">上記以外</td> <td>2%</td> <td>2%</td> </tr> <tr> <td rowspan="5">貨物</td> <td colspan="2">電気自動車、天然ガス自動車(平成21年排出ガス基準Nox10%以上低減または平成30年排出ガス基準適合)</td> <td>非課税</td> <td>非課税</td> </tr> <tr> <td rowspan="3">ガソリン車(ハイブリッド車含む)</td> <td rowspan="3">平成17年排出ガス基準75%低減または平成30年排出ガス基準50%低減</td> <td rowspan="3">かつ</td> <td>平成27年度燃費基準+25%達成</td> <td rowspan="3">1%</td> <td rowspan="3">0.5%</td> </tr> <tr> <td>平成27年度燃費基準+20%達成</td> </tr> <tr> <td>平成27年度燃費基準+15%達成</td> </tr> <tr> <td colspan="2">上記以外</td> <td>2%</td> <td>2%</td> </tr> </tbody> </table>			区分							税率		自家用	営業用	乗用	電気自動車、天然ガス自動車(平成21年排出ガス基準Nox10%以上低減または平成30年排出ガス基準適合)		非課税	非課税	ガソリン車(ハイブリッド車含む)	平成17年排出ガス基準75%低減または平成30年排出ガス基準50%低減	かつ	令和12年度燃費基準75%達成かつ令和2年度燃費基準達成	1%	0.5%	令和12年度燃費基準60%達成かつ令和2年度燃費基準達成	令和12年度燃費基準55%達成	上記以外		2%	2%	貨物	電気自動車、天然ガス自動車(平成21年排出ガス基準Nox10%以上低減または平成30年排出ガス基準適合)		非課税	非課税	ガソリン車(ハイブリッド車含む)	平成17年排出ガス基準75%低減または平成30年排出ガス基準50%低減	かつ	平成27年度燃費基準+25%達成	1%	0.5%	平成27年度燃費基準+20%達成	平成27年度燃費基準+15%達成	上記以外		2%
		区分	税率																																													
自家用	営業用																																															
乗用	電気自動車、天然ガス自動車(平成21年排出ガス基準Nox10%以上低減または平成30年排出ガス基準適合)		非課税	非課税																																												
	ガソリン車(ハイブリッド車含む)	平成17年排出ガス基準75%低減または平成30年排出ガス基準50%低減	かつ	令和12年度燃費基準75%達成かつ令和2年度燃費基準達成	1%	0.5%																																										
				令和12年度燃費基準60%達成かつ令和2年度燃費基準達成																																												
				令和12年度燃費基準55%達成																																												
	上記以外		2%	2%																																												
貨物	電気自動車、天然ガス自動車(平成21年排出ガス基準Nox10%以上低減または平成30年排出ガス基準適合)		非課税	非課税																																												
	ガソリン車(ハイブリッド車含む)	平成17年排出ガス基準75%低減または平成30年排出ガス基準50%低減	かつ	平成27年度燃費基準+25%達成	1%	0.5%																																										
				平成27年度燃費基準+20%達成																																												
				平成27年度燃費基準+15%達成																																												
	上記以外		2%	2%																																												

(2) 納期

(富士市税条例による)

税 目	納 期
市 民 税 (個 人)	普 通 徴 収 第 1 期 6 月 15 日 ～ 6 月 30 日 第 2 期 8 月 15 日 ～ 8 月 31 日 第 3 期 10 月 15 日 ～ 10 月 31 日 第 4 期 1 月 15 日 ～ 1 月 31 日 特 別 徴 収 納期限は給与・公的年金とも徴収の翌月10日 給 与 : 毎月 (6 月～翌年 5 月) 分 公的年金 : 支給月 (4 月、6 月、8 月、10 月、12 月、翌 2 月) 分
市 民 税 (法 人)	[確定] 事業年度終了の日から原則として 2 か月以内 [予定] 事業年度開始の日以後 6 か月を経過した日から 2 か月以内
固 定 資 産 税	第 1 期 4 月 15 日 ～ 4 月 30 日 第 2 期 7 月 15 日 ～ 7 月 31 日 第 3 期 9 月 15 日 ～ 9 月 30 日 第 4 期 12 月 10 日 ～ 12 月 25 日
軽自動車税 (種別割) (環境性能割)	5 月 15 日 ～ 5 月 31 日 軽自動車の取得時
市 た ば こ 税	翌月末日
都 市 計 画 税	固定資産税と同一

(注) 納期限が土曜・日曜・祝休日のときはその翌営業日。

11 国民健康保険税

(令和4年度)

(1) 国民健康保険税賦課の概要

ア 賦課期日 4月1日

イ 課税額

国民健康保険の被保険者について算出した所得割額、資産割額(後期高齢者支援金分は除く)、被保険者均等割額及び世帯別平等割額の合算額及び介護保険の第2号被保険者について算出した所得割額及び均等割額の合算額。

課税限度額は、基礎分(医療給付分) 63万円・後期高齢者支援金分19万円・介護納付金分17万円

ウ 税率等

		基礎分(医療給付分)	後期高齢者支援金分	介護納付金分
所得割額	当該年度分の基準総所得金額の	6.4/100	2.3/100	2.2/100
資産割額	当該年度分の固定資産税額(土地、家屋分)の	8.0/100		
均等割額	被保険者1人について	24,000円	9,600円	15,600円
平等割額	1世帯について	19,200円	8,400円	

エ 納期

第1期	7月15日～7月31日	第5期	11月15日～11月30日
第2期	8月15日～8月31日	第6期	12月10日～12月25日
第3期	9月15日～9月30日	第7期(翌年)	1月15日～1月31日
第4期	10月15日～10月31日	第8期(〃)	2月15日～2月末日

(注) 納期限が土曜・日曜・祝休日のときはその翌営業日。

オ 月割課税

4月2日以降に納税義務の発生した者には、その発生した日の属する月から月割で課税する。
また納税義務が消滅した者には、その消滅した日の属する月の前月まで月割で課税する。

カ 保険税の軽減措置

- ・総所得金額等が43万円+10万円×(給与所得者等の数-1)以下の世帯について応益分(均等割額と平等割額)の70/100
 - ・総所得金額等が43万円+28.5万円×被保険者数(特定同一世帯所属者を含む)+10万円×(給与所得者等の数-1)の範囲の世帯について応益分(均等割額と平等割額)の50/100
 - ・総所得金額等が43万円+52万円×被保険者数(特定同一世帯所属者を含む)+10万円×(給与所得者等の数-1)の範囲の世帯について応益分(均等割額と平等割額)の20/100
- ※同一世帯内において後期高齢者医療の被保険者となったことにより国民健康保険の資格を喪失した者を特定同一世帯所属者といい、軽減判定の基準額は、特定同一世帯所属者を含めて算定する。
※給与所得者等とは、一定の給与所得者(給与収入55万円超)と公的年金等の支給(60万円超(65歳未満)または125万円超(65歳以上))を受ける者。
- ・平等割額は、特定世帯については1/2の額とし、特定継続世帯は3/4の額とする。
※特定同一世帯所属者と同一世帯において、国保被保険者が単独で加入している世帯で、後期高齢者医療の被保険者に該当した日の属する月から5年を経過する月までの間にあるものを特定世帯といい、5年から8年を経過する月までの間にあるものを特定継続世帯という。
 - ・6歳に達する日以後の最初の3月31日以前である児童は均等割の5/10を軽減する。
 - ・非自発的失業者に対する国民健康保険税の軽減として、離職した本人の給与所得を100分の30として所得割額を算定するとともに、7割・5割・2割の軽減判定を行う。

(2) 国民健康保険税収納状況（合計）

年 度		調 定 額 (円)	収 入 済 額 (円)	収 入 未 済 額 (円)	収 納 率 (%)		
令 和 元 年 度	現 年 度 分	一 般 分 〔還付未済額〕	5,892,560,866	5,532,013,857 〔6,415,919〕	366,962,928	93.88	
		退 職 者 分 〔還付未済額〕	4,353,134	4,282,219 〔0〕	70,915	98.37	
		全 体 〔還付未済額〕	5,896,914,000	5,536,296,076 〔6,415,919〕	367,033,843	93.88	
	滞 納 繰 越 分	一 般 分 〔還付未済額〕	1,016,060,093	302,924,908 〔539,875〕	559,431,877	29.81	
		退 職 者 分 〔還付未済額〕	9,114,110	2,576,650 〔0〕	4,371,757	28.27	
		全 体 〔還付未済額〕	1,025,174,203	305,501,558 〔539,875〕	563,803,634	29.80	
	合 計	一 般 分 〔還付未済額〕	6,908,620,959	5,834,938,765 〔6,955,794〕	926,394,805	84.46	
		退 職 者 分 〔還付未済額〕	13,467,244	6,858,869 〔0〕	4,442,672	50.93	
		全 体 〔還付未済額〕	6,922,088,203	5,841,797,634 〔6,955,794〕	930,837,477	84.39	
	令 和 2 年 度	現 年 度 分	一 般 分 〔還付未済額〕	5,748,720,928	5,425,367,781 〔7,936,397〕	331,289,544	94.38
			退 職 者 分 〔還付未済額〕	40,472	40,472 〔0〕	0	100.00
			全 体 〔還付未済額〕	5,748,761,400	5,425,408,253 〔7,936,397〕	331,289,544	94.38
滞 納 繰 越 分		一 般 分 〔還付未済額〕	906,781,665	283,053,646 〔376,940〕	509,212,130	31.22	
		退 職 者 分 〔還付未済額〕	4,387,008	694,958 〔0〕	2,345,647	15.84	
		全 体 〔還付未済額〕	911,168,673	283,748,604 〔376,940〕	511,557,777	31.14	
合 計		一 般 分 〔還付未済額〕	6,655,502,593	5,708,421,427 〔8,313,337〕	840,501,674	85.77	
		退 職 者 分 〔還付未済額〕	4,427,480	735,430 〔0〕	2,345,647	16.61	
		全 体 〔還付未済額〕	6,659,930,073	5,709,156,857 〔8,313,337〕	842,847,321	85.72	
令 和 3 年 度	現 年 度 分	一 般 分 〔還付未済額〕	5,592,012,085	5,290,764,471 〔7,635,863〕	308,789,677	94.61	
		退 職 者 分 〔還付未済額〕	314,415	314,415 〔0〕	0	100.00	
		全 体 〔還付未済額〕	5,592,326,500	5,291,078,886 〔7,635,863〕	308,789,677	94.61	
	滞 納 繰 越 分	一 般 分 〔還付未済額〕	819,381,945	267,883,373 〔1,178,248〕	501,695,727	32.69	
		退 職 者 分 〔還付未済額〕	2,345,639	208,030 〔0〕	1,469,962	8.87	
		全 体 〔還付未済額〕	821,727,584	268,091,403 〔1,178,248〕	503,165,689	32.63	
	合 計	一 般 分 〔還付未済額〕	6,411,394,030	5,558,647,844 〔8,814,111〕	810,485,404	86.70	
		退 職 者 分 〔還付未済額〕	2,660,054	522,445 〔0〕	1,469,962	19.64	
		全 体 〔還付未済額〕	6,414,054,084	5,559,170,289 〔8,814,111〕	811,955,366	86.67	

※ □ 内は内数

(3) 国民健康保険税納付方法別の収納状況（現年課税納付分のみ）

年度	区分	自主納付 個別・徴収	口座振替	年金特徴分	全体
令和 元 年 度	A 対象世帯数（世帯）	15,908	15,396	3,867	35,171
	構成割合（%）	45.2	43.8	11.0	100.0
	B 保険税調定額（円）	2,723,393,400	2,860,216,600	313,304,000	5,896,914,000
	構成割合（%）	46.2	48.5	5.3	100.0
	C 保険税収納額（円）	2,445,720,576	2,777,271,500	313,304,000	5,536,296,076
	構成割合（%）	44.2	50.2	5.6	100.0
	C/B 保険税収納率（%）	89.8	97.1	100.0	93.9
令和 2 年 度	A 対象世帯数（世帯）	15,666	14,706	3,186	33,558
	構成割合（%）	46.7	43.8	9.5	100.0
	B 保険税調定額（円）	2,650,845,399	2,764,815,701	333,100,300	5,748,761,400
	構成割合（%）	46.1	48.1	5.8	100.0
	C 保険税収納額（円）	2,385,791,753	2,706,516,200	333,100,300	5,425,408,253
	構成割合（%）	44.0	49.9	6.1	100.0
	C/B 保険税収納率（%）	90.0	97.9	100.0	94.4
令和 3 年 度	A 対象世帯数（世帯）	14,945	14,355	3,226	32,526
	構成割合（%）	46.0	44.1	9.9	100.0
	B 保険税調定額（円）	2,610,595,600	2,635,146,300	346,584,600	5,592,326,500
	構成割合（%）	46.7	47.1	6.2	100.0
	C 保険税収納額（円）	2,373,181,686	2,571,312,600	346,584,600	5,291,078,886
	構成割合（%）	44.9	48.6	6.5	100.0
	C/B 保険税収納率（%）	90.9	97.6	100.0	94.6

(注) ・ 保険税調定額及び保険税収納額は、現年分の決算値。(還付未済を含む)
・ 口座振替は、昭和60年4月より開始、現年度分のみ適用。
・ 世帯数は当年度末現在。

(4) 国民健康保険税

コンビニエンスストア納付状況（滞納繰越納付分を含む）

ア 利用件数

（単位：件、％）

令和元年度	コンビニ利用件数（A）	63,065
	納付件数（B）	284,383
	利用率（A／B）	22.2
令和2年度	コンビニ利用件数（A）	63,427
	納付件数（B）	270,617
	利用率（A／B）	23.4
令和3年度	コンビニ利用件数（A）	61,905
	納付件数（B）	260,307
	利用率（A／B）	23.8

イ 納付状況

（単位：千円、％）

令和元年度	コンビニ納付税額（A）	1,199,680
	税収入額（B）	5,841,798
	納付率（A／B）	20.5
令和2年度	コンビニ納付税額（A）	1,262,262
	税収入額（B）	5,709,157
	納付率（A／B）	22.1
令和3年度	コンビニ納付税額（A）	1,201,283
	税収入額（B）	5,559,170
	納付率（A／B）	21.6

(5) 国民健康保険税

スマートフォン決済納付状況（滞納繰越納付分を含む）

ア 利用件数（令和3年4月より）

（単位：件、％）

令和3年度	スマホ決済利用件数（A）	3,593
	納付件数（B）	260,307
	利用率（A／B）	1.4

イ 納付状況（令和3年4月より）

（単位：千円、％）

令和3年度	スマホ決済納付税額（A）	97,650
	税収入額（B）	5,559,170
	納付率（A／B）	1.8

(6) 国民健康保険税

クレジットカード納付状況（滞納繰越納付分を含む）

ア 利用件数（令和3年10月より）

（単位：件、％）

令和3年度	クレジットカード利用件数（A）	80
	納付件数（B）	260,307
	利用率（A／B）	0.0

イ 納付状況（令和3年10月より）

（単位：千円、％）

令和3年度	クレジットカード納付税額（A）	2,573
	税収入額（B）	5,559,170
	納付率（A／B）	0.0

(7) 国民健康保険税滞納処分執行状況

ア 滞納処分の種類

区 分	令和3年 3月31日現在	令和3年度中		令和4年 3月31日現在
		処分	解除	
差 押	272 件	1,428 件	1,445 件	255 件
参 加 差 押	91 件	17 件	28 件	80 件
交 付 要 求	42 件	98 件	102 件	38 件
計	405 件	1,543 件	1,575 件	373 件

イ 差押処分対象物件

区 分	令和3年 3月31日現在	令和3年度中		令和4年 3月31日現在
		処分	解除	
土 地 ・ 家 屋	88 件	46 件	46 件	88 件
動 産	0 件	18 件	17 件	1 件
債 権	184 件	1,364 件	1,382 件	166 件
計	272 件	1,428 件	1,445 件	255 件

ウ 滞納処分対象税額

(単位：円)

区 分	令和3年 3月31日現在	令和3年度中		令和4年 3月31日現在
		処分	解除	
国民健康保険税	163,768,655	271,469,016	292,749,501	142,488,170

(8) 国民健康保険税不納欠損状況

ア 年度別不納欠損額調べ

(単位：件、円)

区分	令和元年度		令和2年度		令和3年度	
	件数	税額	件数	税額	件数	税額
国民健康保険税	12,462	156,408,886	9,349	116,239,232	3,019	51,742,540

イ 令和3年度 事由別不納欠損額調べ

(単位：件、円)

区分	地方税法 第15条の7第4項		地方税法 第15条の7第5項		地方税法 第18条第1項		合計	
	滞納処分の停止後 3年経過のもの		限定承認及び その他のもの		消滅時効に よるもの			
	件数	税額	件数	税額	件数	税額	件数	税額
国民健康保険税	2,394	40,977,670	167	3,098,793	458	7,666,077	3,019	51,742,540

(9) 国民健康保険税督促状発付状況

(単位：件、円)

区分	令和元年度	令和2年度	令和3年度
件数	43,358	37,627	36,613
金額	942,675,811	787,953,611	767,465,360

(10) 国民健康保険税年度別所得階層別滞納者調べ

(単位:人)

所得区分	年度	令和元年度	令和2年度	令和3年度
	50万円未満	362	325	281
50万円以上	100万円未満	437	357	331
100万円以上	200万円未満	928	807	793
200万円以上	300万円未満	468	449	454
300万円以上	400万円未満	209	179	193
400万円以上	500万円未満	75	80	102
500万円以上	600万円未満	46	29	34
600万円以上	700万円未満	23	26	21
700万円以上	900万円未満	17	13	6
900万円以上		11	8	9
未申告又は所得なし		1,571	1,457	1,375
合 計		4,147	3,730	3,599

(注) 不納欠損を含まない。

(11) 令和3年度国民健康保険税額段階別滞納者調べ

税額段階	納税義務者数		滞納者数		滞納者構成比		賦課額 (円)	滞納金額 (円)	滞納割合 (%)	一人当たり 賦課額 (円)	一人当たり 滞納額 (円)	平均 滞納額 (円)
	人数 (人)	構成比 (%)	人数 (人)	構成比 (%)	割合 (%)	割合 (%)						
10,000円以下	1,287	3.4	176	13.7	4.9	7,358,800	956,100	13.0	5,718	5,432	5,432	
10,000円を超え 30,000円以下	8,608	22.9	674	7.8	18.7	178,249,100	10,112,595	5.7	20,707	15,004	15,004	
30,000円を超え 50,000円以下	4,244	11.3	375	8.8	10.4	166,911,800	10,953,813	6.6	39,329	29,210	29,210	
50,000円を超え 80,000円以下	4,554	12.1	645	14.2	18.0	294,756,500	33,657,411	11.4	64,725	52,182	52,182	
80,000円を超え 100,000円以下	2,077	5.5	206	9.9	5.7	188,045,700	13,502,235	7.2	90,537	65,545	65,545	
100,000円を超え 150,000円以下	4,048	10.7	433	10.7	12.0	503,790,000	36,541,990	7.3	124,454	84,393	84,393	
150,000円を超え 200,000円以下	3,458	9.2	338	9.8	9.4	596,607,700	40,082,880	6.7	172,530	118,588	118,588	
200,000円を超え 250,000円以下	2,507	6.7	228	9.1	6.4	561,898,700	31,801,624	5.7	224,132	139,481	139,481	
250,000円を超え 300,000円以下	1,773	4.7	166	9.4	4.6	485,201,300	28,393,254	5.9	273,661	171,044	171,044	
300,000円を超え 350,000円以下	1,221	3.2	88	7.2	2.4	394,707,100	16,959,949	4.3	323,265	192,727	192,727	
350,000円を超え 400,000円以下	778	2.1	69	8.9	1.9	290,488,600	15,729,496	5.4	373,379	227,964	227,964	
400,000円を超え 500,000円以下	1,096	2.9	92	8.4	2.6	487,957,500	23,712,608	4.9	445,217	257,746	257,746	
500,000円を超え 600,000円以下	595	1.6	44	7.4	1.2	325,217,300	12,807,902	3.9	546,584	291,089	291,089	
600,000円を超え 700,000円以下	381	1.0	31	8.1	0.9	247,218,800	12,182,256	4.9	648,868	392,976	392,976	
700,000円を超え 800,000円以下	279	0.7	12	4.3	0.3	209,144,500	5,875,559	2.8	749,622	489,630	489,630	
800,000円を超え 900,000円以下	370	1.0	6	1.6	0.2	308,669,600	3,261,400	1.1	834,242	543,567	543,567	
900,000円を超え 990,000円以下	323	0.9	8	2.5	0.2	313,840,800	3,696,505	1.2	971,643	462,063	462,063	
990,000円を超え る	24	0.1	8	33.3	0.2	32,262,700	8,562,100	26.5	1,344,279	1,070,263	1,070,263	
合計	37,623	100.0	3,599	9.6	100.0	5,592,326,500	308,789,677	5.5	148,641	85,799	85,799	

(注) 不納欠損を含まない。

税務概要

令和4年度版

令和4年8月発行

〒417-8601

富士市永田町1丁目100番地

TEL 0545-51-0123

編集・発行 富士市財政部 収納課(内線2362)

市民税課(内線2356)

資産税課(内線2387)

富士市行政資料登録番号

R 4-32