

令和4年度
水道事業年報

富士山からの贈り物

富士のおいしい水

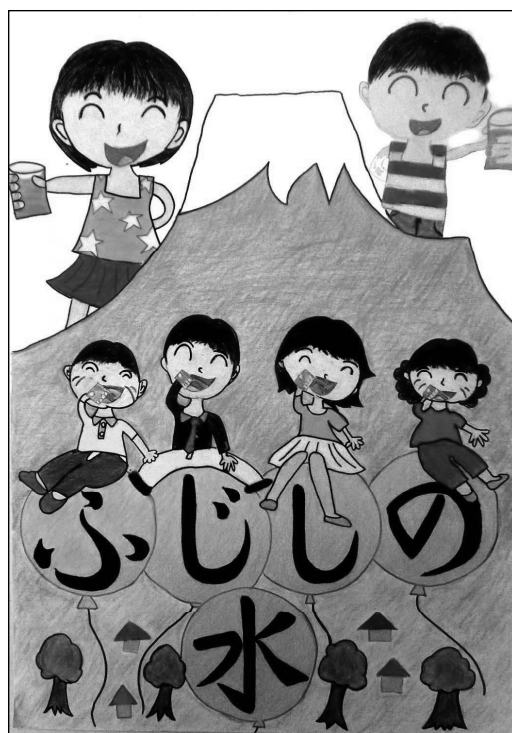

富士市上下水道部

目 次

第 1 章	沿 革	
1	富士市水道事業のあゆみ	1
2	拡張事業の変遷	4
	(1) 富士上水道	4
	(2) 富士川上水道	8
3	水道料金改定の変遷	9
	(1) 吉原市・旧富士市・鷹岡町の合併前における各料金体系	9
	(2) 旧料金体系 富士上水道	10
	(3) 旧料金体系 富士川上水道	10
	(4) 現行料金体系 富士上水道・富士川上水道	11
第 2 章	富士市の水道及び施設の概要	
1	水道事業の現況	12
	(1) 富士上水道	13
	(2) 富士川上水道	14
2	水系別施設概要	15
	(1) 富士上水道	15
	(2) 富士川上水道	19
	(3) 施設合計	19
3	導・送・配水管布設状況	21
	(1) 富士上水道・富士川上水道の合算	21
	(2) 富士上水道	22
	(3) 富士川上水道	23
第 3 章	業 務 統 計	
1	事業規模の推移と概況	24
2	配水量分析表	25
	(1) 富士上水道・富士川上水道の合算	25
	(2) 富士上水道	27
	(3) 富士川上水道	29
3	年度別・月別配水量	31
4	年度別・月別電力使用量及び料金	32
	(1) 富士上水道・富士川上水道の合算	32
	(2) 富士上水道	33
	(3) 富士川上水道	34
5	給水装置工事受付件数	35
	(1) 富士上水道・富士川上水道の合算	35
	(2) 富士上水道	36
	(3) 富士川上水道	37
6	第一次富士市水道事業経営戦略プラン進捗状況	38
	(1) 耐震化ビジョン	38
	(2) 老朽化対策ビジョン	38
7	水質検査成績表	39
	(1) 原水水質基準項目	39
	(2) 浄水水質基準項目	41
	(3) 原水水質管理目標設定項目	43
	(4) 浄水水質管理目標設定項目	43
第 4 章	料金及び加入金	
1	加入金表	45
2	水道料金表	45
3	加入金収入状況	46
	(1) 富士上水道・富士川上水道の合算	46
	(2) 富士上水道	48

	(3) 富士川上水道	50
4	水道料金月別調定状況	52
	(1) 富士上水道・富士川上水道の合算	52
	(2) 富士上水道	54
	(3) 富士川上水道	56
5	口径別水道料金収入状況	58
	(1) 富士上水道・富士川上水道の合算	58
	(2) 富士上水道	60
	(3) 富士川上水道	62

第 5 章 財 務

1	要素別構成表	64
	(1) 収益的収入及び支出【富士上水道・富士川上水道の合算】	64
	(2) 資本的収入及び支出【富士上水道・富士川上水道の合算】	66
	(3) 収益的収入及び支出【富士上水道】	68
	(4) 資本的収入及び支出【富士上水道】	70
	(5) 収益的収入及び支出【富士川上水道】	72
	(6) 資本的収入及び支出【富士川上水道】	74
2	比較損益計算書	76
	(1) 富士上水道・富士川上水道の合算	76
	(2) 富士上水道	78
	(3) 富士川上水道	80
3	比較貸借対照表	82
	(1) 富士上水道・富士川上水道の合算	82
	(2) 富士上水道	86
	(3) 富士川上水道	90
4	比較キャッシュ・フロー計算書	94
	(1) 富士上水道・富士川上水道の合算	94
	(2) 富士上水道	96
	(3) 富士川上水道	98
5	有形固定資産明細書	100
6	供給単価及び給水原価	102
	(1) 富士上水道・富士川上水道の合算	102
	(2) 富士上水道	103
	(3) 富士川上水道	104
7	水道料金不納欠損調書	105
8	企業債明細書	106
	(1) 富士上水道	106
	(2) 富士川上水道	110
9	補填財源明細書	112
	(1) 資本的収支不足額	112
	(2) 補填財源明細書	112
10	消費税及び地方消費税調書	114
11	経営分析	118
12	地方公共団体の財政の健全化に関する法律に係る資金不足比率	120

第 6 章 組 織 ・ 活 動

1	職員配置表	121
2	分掌事務	122
3	防災	123
4	広報事業	126
	(1) 広報活動	126
	(2) 水道週間の P R	126
5	行事関係	126
	(1) プナ林創造事業への後援	126
	(2) 災害時に備えた部内職員訓練の実施	126
	(3) ふじBousai2022への参加	126

第 1 章

沿 革

1 富士市水道事業のあゆみ

年	月	事	項
大正12年	1月	鷹岡村が浅井戸2本を水源として給水を開始	
昭和6年	2月	吉原町にて町営水道を開始(給水人口10,000人を目標)	
昭和26年	4月 12月	鷹岡町にて第1期拡張事業に着手 吉原市にて第1期拡張事業に着手	
昭和28年	2月 6月	富士山系の地下水の異常湧水 岩松村が湯沢湧水を水源とする上水道を計画し、昭和29年12月に給水開始	
昭和29年	3月	富士町・田子浦村・岩松村が合併して市制を施行	
昭和31年	7月	旧富士市にて第1期拡張事業に着手	
昭和34年	4月	鷹岡町にて第2期拡張事業に着手	
昭和35年	3月 4月	富士川町が給水を開始 鷹岡町の北部方面の簡易水道を統合	
昭和38年	4月	吉原市にて第2期拡張事業に着手	
昭和39年	4月	鷹岡町にて第3期拡張事業に着手	
昭和41年	1月 4月 11月	集金業務を開始 ~昭和61年10月1日迄 旧富士市にて第2期拡張事業開始 吉原市・旧富士市・鷹岡町の岳南2市1町が合併し、富士市誕生	
昭和42年	3月 4月	2ヶ年で元吉原地区を整備・拡張 電気設備に係る保安業務並びに修繕業務委託を開始 第3期拡張事業開始	
昭和43年	4月 11月	検針業務委託を開始 富士川町にて第1次拡張事業に着手	
昭和45年	10月	合併による3水道事業を統合し、水道料金改定を議決	
昭和46年	1月 3月 10月	水道料金改定 第4期拡張事業を開始 大昭和観光大淵簡易水道を上水道に統合	
昭和48年	11月	三ツ沢簡易水道を上水道に統合	
昭和49年	4月 6月 7月 8月	穴原簡易水道を上水道に統合 富士市水道事業経営審議会条例が議会で承認される 水道料金改定(平均51.94%値上げ)を議決 水道料金改定(平均51.94%値上げ) 間門簡易水道を上水道に統合	
昭和50年	8月	富士川町にて第2次拡張事業に着手	
昭和51年	4月 5月	給水施設等の維持管理業務委託を開始 桜ヶ丘簡易水道を上水道に統合	
昭和52年	4月 9月	2ヶ月ごとの検針方式を開始 一の宮簡易水道を上水道に統合	
昭和53年	8月 12月	上水道集中遠方監視業務委託を開始 水道料金改定(平均43.08%値上げ)を議決	
昭和54年	3月 4月 6月	宇東川簡易水道を上水道に統合 水道料金改定(平均43.08%値上げ) 第5期拡張事業を開始 金融機関の口座振替制度の開始	
昭和55年	10月	富士急行大淵分譲地簡易水道を上水道に統合	
昭和56年	3月	神谷簡易水道を上水道に統合	
昭和57年	6月	水道事業無線保守業務委託を開始	
昭和58年	2月 4月	水道料金改定(平均27.78%値上げ)を議決 水道料金改定(平均27.78%値上げ)	
昭和60年	4月	郵便局の口座振替制度の開始 水道料金賦課・消込み業務オンライン化開始 高島・前田簡易水道を上水道に統合	

年	月	事	項
昭和62年	4月	富士川町にて第3次拡張事業に着手	
平成 3年	4月	第6期拡張事業を開始	
平成 5年	11月	原田3丁目東町簡易水道を上水道に統合	
平成 6年	11月	原田簡易水道を上水道に統合	
平成 7年	1月	阪神・淡路大震災による被害地への応急給水援助を実施	
	4月	組織改正 業務課を改め庶務課、営業課を設置(1部3課体制)	
	8月	ロゼ・シアターにおいて、「富士の美味しい水」PRのため、講演会・音楽会を実施	
	9月	上水道地震防災応急対策要綱を策定	
平成 8年	2月	上水道集中管理センターがリニューアル、遠方監視システムの強化へ	
	12月	水道料金改定(平均19.41%値上げ)、加入金改定(平均21.37%値上げ)及び消費税の転嫁を議決	
平成 9年	4月	水道料金改定(平均19.41%値上げ)、加入金改定(平均21.37%値上げ)及び消費税の転嫁 富士川町にて第4次拡張事業に着手	
平成10年	2月	水道法の一部改正に伴う給水条例及び工事事業者規程を改正(指定工事店制度)	
平成12年	3月	桑崎簡易水道を上水道に統合	
平成14年	12月	北滝川簡易水道を上水道に統合	
平成15年	7月	第6期拡張事業の軽微な変更届出書提出	
平成16年	2月	滝川中部簡易水道を上水道に統合	
	12月	水道庁舎へ移転	
平成17年	4月	お客様センターを開設 料金徴収業務委託を開始 コンビニエンスストア収納を開始	
平成18年	6月	第7期拡張事業を開始	
平成19年	4月	富士本町商店街振興組合簡易水道を上水道に統合	
平成20年	4月	組織改正で水道部と下水道部が統合し、上下水道部と改める 水道総務課を改め水道管理課、営業課を改め水道営業課、工務課を改め水道工務課を設置	
	6月	中島簡易水道を上水道に統合	
	11月	富士川町を編入合併 富士上水道、富士川上水道の1市2事業体制となる	
平成21年	3月	第7期拡張事業(富士上水道事業)の変更認可を取得	
平成23年	3月	陽光台簡易水道を上水道に統合 東日本大震災による被害地への応急給水援助を実施	
	9月	原田町簡易水道を上水道に統合	
	11月	富士市給水条例を改正。富士上水道と富士川上水道の料金体系一元化が決定	
平成24年	4月	組織改正で水道管理課を改め上下水道総務課、上下水道経理課を設置 水道営業課を改め上下水道営業課とし、上下水道部は7課となる 富士上水道と富士川上水道の料金体系を一元化	
平成25年	3月	第7期拡張事業(富士上水道事業)の変更認可を取得	
平成26年	2月	消費税率引き上げに伴う水道料金改定を議決	
	4月	消費税率引き上げに伴う水道料金改定 富士市水道事業経営審議会と富士市下水道使用料金等審議会を統合し、富士市水道事業及び公共下水道事業経営審議会に名称変更	
平成27年	12月	水道料金改定(平均31.92%値上げ)を議決	
平成28年	4月	水道料金改定(平均31.92%値上げ) 組織改正で上下水道総務課、上下水道経理課を改め、上下水道経営課を設置 水道工務課を改め、水道工務課、水道維持課を設置	
	7月	親子台簡易水道を上水道に統合	
平成29年	10月	第7期拡張事業(富士上水道事業)の変更認可を取得 第4次拡張事業(富士川上水道事業)の変更認可を取得 水道施設管理等業務委託を包括的民間委託で開始	
平成30年	3月	水道施設遠方監視システムを刷新	
	10月	静岡県富士総合庁舎へ移転	
平成31年	3月	第一次富士市水道事業経営戦略プランを策定 消費税率引き上げに伴う水道料金改定を議決	
令和元年	10月	消費税率引き上げに伴う水道料金改定	

年	月	事	項
令和3年	4月	スマートフォン決済を開始	
令和4年	1月	第7期拡張事業(富士上水道事業)の変更認可を取得	
	12月	水道料金改定(平均13.01%値上げ)を議決。令和5年10月1日から施行	
令和5年	3月	第7期拡張事業(富士上水道事業)の軽微な変更届出書提出	

※令和5年4月1日より富士川上水道を富士上水道に統合し、富士市水道の1事業体制となる予定

※令和5年4月14日より中里西簡易水道を上水道に統合予定

2 拡張事業の変遷

(1) 富士上水道

水道事業は旧富士市は昭和28年、吉原市は昭和6年、鷹岡町は大正12年にそれぞれ創設されましたが、現富士上水道の実質的な創設は昭和41年11月1日に吉原市・旧富士市・鷹岡町の2市1町が合併した後からといえます。したがって、昭和42年3月31日に認可を得た第3期拡張事業が2市1町の水道を有機的に一体化するための実質的創設事業といえます。

創設事業は、2市1町の水道施設を必要最小限一体化させるための事業でした。そして、昭和46年の第4期拡張事業によって、都市基盤施設としての施設整備水準の拡充がなされ、ほぼ現在の水道施設の形態が確立されました。

その後の市政の発展に伴い、平成18年6月に第7期拡張事業を行い現在に至っています。

◎ 水道の創設(吉原市・旧富士市・鷹岡町の合併前)

① 吉原給水区域

昭和6年に給水人口10,000人を目標とする町営水道が始まり製紙産業と共に進展を続けましたが、昭和24年から昭和25年にかけて地下水の水位が急激に低下し始めたため、上水道施設の早急な整備拡充の要望が日を追って高まり、近代都市への発展と共に下記のような変遷を経て、現在の上水道の基盤整備を実施してきました。

区 分		創 設	第 1 期 拡 張	第 2 期 拡 張	第 3 期 拡 張
認 可 年 月 日		昭和 6年 2月13日	昭和 26年12月21日	昭和 37年12月28日	昭和 42年 3月31日
着 工 年 月 日		6年 3月17日	26年12月21日	38年 4月 1日	42年 4月 1日
竣 工 年 月 日		7年 6月 1日	31年 3月31日	41年 3月31日	44年 3月31日
基 本 計 画	給 水 人 口 (人)	10,000	33,000	72,300	86,300
	1 日 最 大 配 水 量 (m^3)	1,950	6,600	23,100	27,300
	1 人 1 日 最 大 配 水 量 (L)	195	200	320	320
総 事 業 費 (千 円)		86	176,554	284,672	124,792
備 考		—	—	昭和38年12月 第2期拡張変更	—

② 旧富士給水区域

昭和28年6月、当時の岩松村地内の湯沢湧水を水源とする上水道が計画され、翌年12月に一部地域に給水を開始しました。昭和30年から旧富士地域全体を総合した本格的な上水道の整備拡充のため第1期拡張事業に着工して以来、人口の増加と生活水準の高度化により拡張事業を推進し、富士給水区域上水道の整備を実施してきました。

区 分		創 設	第 1 期 拡 張	第 2 期 拡 張
認 可 年 月 日		昭和 28年 6月12日	昭和 31年 1月30日	昭和 41年 3月31日
着 工 年 月 日		29年 3月 1日	31年 7月 1日	41年 4月 1日
竣 工 年 月 日		30年 3月31日	35年12月30日	48年 3月31日
基 本 計 画	給 水 人 口 (人)	9,960	45,000	70,000
	1 日 最 大 配 水 量 (m^3)	1,790	8,100	35,000
	1 人 1 日 最 大 配 水 量 (L)	180	180	500
総 事 業 費 (千 円)		27,337	246,034	864,000
備 考		—	昭和34年 3月 第1期拡張変更	—

③ 鷹岡給水区域

鷹岡給水区域は、その一帯の地盤が富士山の流出溶岩で固められているため、他の地区に比べて地下水層に恵まれず、住民は飲料水を得るために多額の費用を投じなければなりません。そのため上水道への依存度は高く、大正12年には浅井戸2本を水源として給水を開始しました。

その後昭和8年1月に町制がしかれ人口・世帯が増加するにしたがい、新たな水源の確保のため、下記のように拡張事業を実施してきました。

区 分		創 設	第 1 期 拡 張	第 2 期 拡 張	第 3 期 拡 張
認 可 年 月 日		大正 12年 1月26日	昭和 25年 8月25日	昭和 33年 9月29日	昭和 38年 12月23日
着 工 年 月 日		11年 4月 1日	26年 4月 1日	34年 4月 1日	39年 4月 1日
竣 工 年 月 日		12年 2月 1日	27年 3月31日	35年 3月31日	42年 3月31日
基 本 計 画	給 水 人 口 (人)	2,961	15,000	20,000	25,000
	1 日 最 大 配 水 量 (m^3)	355	2,700	4,000	7,000
	1 人 1 日 最 大 配 水 量 (L)	120	180	200	280
総 事 業 費 (千 円)		61	28,518	43,954	152,547
備 考		—	—	—	—

◎ 富士上水道の現況(吉原市・旧富士市・鷹岡町の合併後)

昭和41年11月の2市1町合併後の新水道事業は、それぞれの水道事業の継承事業を図りつつ、新富士市全域の拡張事業を下記のとおり実施してきました。

なお、第4期拡張事業から伸びつづけていた水需要が、景気の低迷、節水意識の高揚などから、第6期拡張事業の中途である平成9年を境に伸び悩んでいる状況です。

事業名	業称	認可年月日	起工年月	竣工年月	特記事項	事業費(千円)		目標年次		計 画		
						当初	最終	当初	最終	給水人口(人)	1人1日最大給水量(L)	1日最大給水量(m ³)
第4期 拡張事業		S46.3.31	S46.4	S51.3	水需要が年々増加したことによる、合併後初の拡張事業。	1,500,000	—	S52	S53	197,000	520	102,500
第4期 変更事業		S47.2.23	S46.4	S51.3	県営富士団地(2,800戸、12,000人)造成計画及び周辺簡易水道統合計画により、第4期拡張事業を変更。事業費の増加は、吉原送水場への集中管理システムの設置等によるもの。	1,910,000	3,090,000	S52	S53	213,000	520	111,000
第5期 拡張事業		S54.6.7	S54.4	S59.3	水需要の増加による施設能力の限界及び簡易水道統合を見据えた設増設整備計画を策定。事業の進捗状況から目標年次を6ヵ年延長。	2,500,000	—	S59	H2	213,000	650	137,000
第6期 拡張事業		H3.3.30	H3.4	H16.3	給水人口、水需要の増加及び簡易水道事業統合計画による給水区域の拡大に伴う変更認可。水需給計画及び整備計画を策定。	8,200,000	8,238,800	H12	H17	217,800	689	150,000
			H15.7	H15.12								
第7期 拡張事業		H18.6.28	H18.6	H28.3	簡易水道統合による給水区域の拡大及び給水人口の増加に伴う変更認可。	12,419,470		H27		222,800	543	121,000
		H21.3.31	H21.4	H28.3	取水地点の変更(鷹岡高区3号、富士本、岩松13号)。	10,258,200		H27		223,430	527	116,240
		H25.3.18	H25.4	H28.3	取水地点の変更(神谷3号、桑崎2号)。	5,432,300		H27		225,080	513	113,170
		H29.10.3	H29.10		取水地点の変更(富士本2号)。	26,521,472		R12		219,850	495	108,830
		R4.1.25	R4.1		水源の種別の変更(富士団地4号、神谷4号)。	24,537,147		R12				

(2) 富士川上水道

◎ 富士川上水道の創設と現況

昭和30年10月、小学校児童を中心に約300名の集団赤痢が発生したため、昭和31年1月に町内24ヵ所(井戸6ヵ所・表流水10ヵ所・湧水8ヵ所)の簡易水道組合の水質検査を実施したところ、飲適10ヶ所、不適14ヵ所という結果になりました。そのため、水源を深井戸とする町営上水道を布設すべきという声が高まり、昭和32年4月15日に厚生大臣の認可を受け、富士川上水道(富士川町上水道)として下記のように実施してきました。

事名	業称	認可年月日	起工年月	竣工年月	特記事項	事業費(千円)	目標年次	計画		
								給水人口(人)	1人1日最大給水量(L)	1日最大給水量(m ³)
創設		S32.4.15	S33.11	S37.4	人口の増加・町民の飲料水に対する意識が高まり、創設となる。	54,226	S42	12,100	150	1,820
第1次 拡張事業		S43.3.30	S43.11	S44.3	給水区域を吉津地区に拡張、これに伴い給水人口、1日最大給水量が増加。	41,434	S53	13,000	400	5,200
第2次 拡張事業		S50.8.1	S50.8	S57.3	給水区域を木島、松野、中之郷地区に拡張、これに伴い給水人口、1日最大給水量が増加。	282,705	S62	20,000	600	12,000
		S55.5.30	S55.5	S57.3	浄水方法の変更申請を行い、薬品沈でん池を設置。	282,705	S62			
第3次 変更事業		S62.3.26	S62.4	H7.3	水需要が低率ながら増加している一方で大部分の水道施設が老朽化しているため、改善・増強を図る。	600,000	H7	20,000	600	12,000
第4次 拡張事業		H8.11.29	H9.4	H17.3	生活水準向上により水需要が増加、そのため水資源の確保並びに施設の質的向上を図るための長期的な計画を策定。	2,100,000	H17	20,000	750	15,000
		H29.10.3	H30.4	R2.3	取水地点の変更(木島2号水源地)。	1,855,737	R12	16,090	615	9,890

3 水道料金改定の変遷

(1) 吉原市・旧富士市・鷹岡町の合併前における各料金体系

項 目	種 別		専 用 栓							共 用	特殊	メ ー タ mm	使 用 料 円		
	用 途		家 事 用	営 業 用	官 公 署	団 体 用	浴 用	営 業 用	工 業 用	臨 時 用	家 事 用			船 舶 用	
吉 原 水 道	基本料金 (1箇月)	水 量	m ³ 10	20		20		100	—	—	10	—	13	40	
		料 金	円 200	500		380		1,300	—	—	150	—	16	50	
	超 過 料 金	10m ³ 以上	円										20	60	
		1m ³ につき	24	32		24		—	—	—	24	—	25	70	
		100m ³ 以上	円										30	100	
		1m ³ につき	15	15		15		24	—	—	15	—	40	150	
	500m ³ 以上	円											50	300	
		1m ³ につき	—	—		—		15	—	—	—	—	75	400	
	富 士 水 道	基本料金 (1箇月)	水 量	m ³ 10	20		20		100	50	20	1世帯10	1	13	30
			料 金	円 200	400		360		1,300	1,000	400	200		16	40
超 過 料 金		1m ³ につき	円								基本水量× 世帯数を超 える 1m ³ に つき18円		20	50	
			18	18		18		12	18	18		40	25	70	
													40	100	
													50	200	
											75	400			
鷹 岡 水 道	基本料金 (1箇月)	水 量	m ³ 8	20		20		—	—	20	8	—	13	30	
		料 金	円 150	500		460		—	—	500	100	—	16	35	
	超 過 料 金	基本水量を 超える1m ³ につき	円										20	40	
			20	25		23		—	—	25	20	—			
		100m ³ を 超える1m ³ につき	円												
		15	15		15		—	—	15	—	—				

(2)旧料金体系 富士上水道

項 目		3水道を統合 改定年月日 昭和45年10月9日								
種別	用 途	基本料金(1箇月)				超過料金1m ³ につき				
		水量		料金						
専用給水装置	家事用	10m ³		200円		22円				
	業務用	20m ³		500円		30円				
	官公署 団体用	20m ³		380円		22円				
	公衆浴場用	100m ³		1,300円		22円				
共用	家事用	1世帯10m ³		200円		22円				
特殊	船舶用	-				40円				
メータ使用料	mm	13	16	20	25	30	40	50	75	100
	円	40	50	60	70	100	150	300	400	500

(3)旧料金体系 富士川上水道

用途	基本料金		超過料金1m ³ につき
	水量	料金	
上水道一般用	10m ³	882円	131.25円
工場(事業所)用	10m ³	2,016円	204.75円
公共施設用	20m ³	2,142円	178.5円
工事(臨時)用	10m ³	2,898円	288.75円
防火水槽及び演習用	-	-	99.75円

(4) 現行料金体系 富士上水道・富士川上水道

料金改定日		昭和49年 7月1日	昭和54年 4月1日	昭和58年 4月1日	平成9年 4月1日	平成16年 4月1日	平成26年 4月1日	平成28年 4月1日	令和元年 10月1日
口径別基本料金	13mm	340円	480円	560円	600円	630円	648円	961.2円	979.0円
	20mm	500円	750円	870円	950円	997.5円	1,026円	1,533.6円	1,562円
	25mm	650円	1,050円	1,230円	1,340円	1,407円	1,447.2円	2,181.6円	2,222円
	30mm	960円	1,180円	1,450円	1,580円	1,659円	1,706.4円	2,570.4円	2,618円
	40mm	1,300円	2,300円	2,800円	3,060円	3,213円	3,304.8円	4,968円	5,060円
	50mm	2,200円	3,500円	4,300円	4,700円	4,935円	5,076円	7,614円	7,755円
	75mm	4,300円	8,600円	10,500円	11,500円	12,075円	12,420円	18,684円	19,030円
	100mm	7,500円	15,000円	18,500円	20,400円	21,420円	22,032円	33,048円	33,660円
	150mm	12,800円	25,600円	32,000円	35,500円	37,275円	38,340円	57,564円	58,630円
従量料金	13mm	11m ³ ～20m ³	11m ³ ～20m ³	11m ³ ～20m ³	11m ³ ～20m ³	11m ³ ～20m ³	11m ³ ～20m ³	11m ³ ～20m ³	11m ³ ～20m ³
		30円	40円	50円	60円	63円	64.8円	86.4円	88円
		21m ³ ～50m ³	21m ³ ～50m ³	21m ³ ～50m ³	21m ³ ～50m ³	21m ³ ～50m ³	21m ³ ～50m ³	21m ³ ～50m ³	21m ³ ～50m ³
	25mm	35円	50円	65円	80円	84円	86.4円	102.6円	104.5円
		51m ³ ～100m ³	51m ³ ～100m ³	51m ³ ～100m ³	51m ³ ～100m ³	51m ³ ～100m ³	51m ³ ～100m ³	51m ³ ～100m ³	51m ³ ～100m ³
		40円	60円	80円	95円	99.75円	102.6円	118.8円	121円
	30mm	101m ³ ～	101m ³ ～	101m ³ ～	101m ³ ～	101m ³ ～	101m ³ ～	101m ³ ～	101m ³ ～
		45円	65円	90円	110円	115.5円	118.8円	129.6円	132円
		1m ³ ～20m ³	1m ³ ～20m ³	1m ³ ～20m ³	1m ³ ～20m ³	1m ³ ～20m ³	1m ³ ～20m ³	1m ³ ～20m ³	1m ³ ～20m ³
	150mm	30円	40円	50円	60円	63円	64.8円	86.4円	88円
		21m ³ ～50m ³	21m ³ ～50m ³	21m ³ ～50m ³	21m ³ ～50m ³	21m ³ ～50m ³	21m ³ ～50m ³	21m ³ ～50m ³	21m ³ ～50m ³
		35円	50円	65円	80円	84円	86.4円	102.6円	104.5円
150mm	51m ³ ～100m ³	51m ³ ～100m ³	51m ³ ～100m ³	51m ³ ～100m ³	51m ³ ～100m ³	51m ³ ～100m ³	51m ³ ～100m ³	51m ³ ～100m ³	
	40円	60円	80円	95円	99.75円	102.6円	118.8円	121円	
	101m ³ ～	101m ³ ～	101m ³ ～	101m ³ ～	101m ³ ～	101m ³ ～	101m ³ ～	101m ³ ～	
	45円	65円	90円	110円	115.5円	118.8円	129.6円	132円	

※平成16年4月1日の料金改定は、消費税の総額表示の義務付けによる改定。

※平成24年4月1日に富士上水道と富士川上水道の料金を一元化。

※令和5年10月1日使用分から水道料金を改定する予定。

第 2 章

富士市の水道及び施設の概要

1 水道事業の現況

(令和5年3月31日現在)

富 士 市	行政区域内人口	248,368 人
	行政区域内面積	244.95 km ²
	上水道給水人口	229,922 人 ※1
	上水道普及率	92.6 % ※2

※1富士上水道及び富士川上水道の給水人口の合計

※2(富士上水道の現在給水人口+富士川上水道の現在給水人口)÷行政区域内人口

◇富士地区管内

(令和5年3月31日現在)

富士上水道	行政区域内人口	233,721 人
	計画給水人口	219,850 人
	給水人口	215,419 人
	給水件数	100,929 件
	普及率	92.2 %
簡易水道	事業箇所 (11)	浮島町簡易水道組合、増川江尾簡易水道組合 中里簡易水道組合、中里西簡易水道組合 東比奈富士岡水道組合、花守町簡易水道組合 富士岡簡易水道組合、山の根簡易水道組合 泉簡易水道組合、滝川比奈簡易水道組合 川尻町簡易水道組合
	給水人口	17,582 人
専用水道	事業箇所 (23)	旭化成(株)、鷹岡病院、ジヤトコ(株) 医療法人財団新六会大富士病院、富士市立中央病院 社会福祉法人誠信会、医療法人十全会聖明病院 湖山病院、特別養護老人ホーム 加島の郷 富士山こどもの国、南富士カントリー倶楽部 アパホテル<富士中央>、日本製紙(株)富士工場(富士) 日本製紙(株)富士工場(吉永)、富士市新環境クリーンセンター 富士市立高等学校、学校法人富士学園富士見高等学校 富士市立富士第一小学校、富士市立吉永第一小学校 富士市立原田小学校、富士市立須津中学校 十里木カントリークラブ、東芝キャリア(株)富士事業所工業用給水施設
	給水人口	305 人
飲料水供給施設	事業箇所 (3)	道上、上ノ平、勢子辻
	給水人口	173 人

◇富士川地区管内

(令和5年3月31日現在)

富士川上水道	行政区域内人口	14,647 人
	計画給水人口	16,090 人
	給水人口	14,503 人
	給水件数	6,160 件
	普及率	99.0 %
専用水道	事業箇所 (2)	(株)ホテイフーズコーポレーション富士川工場 リバー富士カントリークラブ
	給水人口	0 人
飲料水供給施設	事業箇所 (12)	泉水No.1、泉水No.2、下平、上三十坂、池野No.1 桑木野、足ヶ久保・粒良野、鷺の田No.1、鷺の田No.2 中山、かぎあな、大代
	給水人口	144 人

(1) 富士上水道

(令和5年3月31日現在)

施設状況	水源	地下水 76 井		吉原	48 井	76,260 m ³ /日	
	取水能力	137,866 m ³ /日		富士	14 井	41,626 m ³ /日	
				鷹岡	14 井	19,980 m ³ /日	
	配水池	51 池		吉原	35 池	41,922 m ³	
	配水池容量	77,399 m ³		富士	9 池	16,807 m ³	
鷹岡				7 池	18,670 m ³		
導送配水管	材質	耐震管	鋳鉄管等	硬質塩化ビニル管等	合計		
	口径	m	m	m	m		
	50mm未満		0	58,118	30,288	88,406	
	50mm以上～100mm未満		121,862	413,704	95,248	630,814	
	100mm以上～300mm未満		124,399	326,264	8,705	459,368	
	300mm以上		16,555	38,213	107	54,875	
計		262,816	836,299	134,348	1,233,463		
土地	所有土地総面積		92,987.23m ²				
	種別	仕切弁 (基)	空気弁 (基)	消火栓 (基)			
				地上式	地下式		
	設置数	16,146	777	100	3,428		
現在設置数	16,146	777	100	3,428			
内4年度設置数	179	11	0	9			

(令和4年4月1日～令和5年3月31日)

上水道の概要		
配水量	年間総配水量	35,418,438 m ³
	年間有収水量	24,657,921 m ³
	計画1日最大給水量	108,830 m ³
	1日最大配水量	104,445 m ³
	1日平均配水量	97,037 m ³
	1人1日最大配水量	485 L
	1人1日平均配水量	450 L
	有収率	69.6 %

(2) 富士川上水道

(令和5年3月31日現在)

施設状況	取水配水施設状況	水源	地下水 6 井 湧水 2 箇所 表流水 1 箇所 合計 9 箇所	取水能力	15,240 m ³ /日	
		配水池	10 池	配水池容量	7,660 m ³	
導送配水管	状況	材質	耐震管	鋳鉄管等	硬質塩化ビニル管等	合計
		口径	m	m	m	m
		50mm未満	0	402	5,268	5,670
		50mm以上～100mm未満	8,769	20,509	18,914	48,192
		100mm以上～300mm未満	15,751	45,297	1,531	62,579
		300mm以上	2,072	1,069	0	3,141
計	26,592	67,277	25,713	119,582		
土地	所有土地総面積	34,409.35m ²				
設置数	設置数	種別	仕切弁	空気弁	消火栓 (基)	
		(基)	(基)	地上式	地下式	
		現在設置数	1,104	70	148	183
		内4年度設置数	0	0	0	1

(令和4年4月1日～令和5年3月31日)

上水道の概要		
配水量	年間総配水量	2,243,586 m ³
	年間有収水量	1,761,114 m ³
	計画1日最大給水量	9,890 m ³
	1日最大配水量	7,554 m ³
	1日平均配水量	6,147 m ³
	1人1日最大配水量	521 L
	1人1日平均配水量	424 L
	有収率	78.5 %

2 水系別施設概要

(1) 富士上水道(第7期拡張事業)

水 系	水 源 地				
	名 称	井 戸		1 日 当 たり 取水能力:m ³	県届出取水量 平均:m ³ /日
		口径:mm	深度:m		
神 谷	神 谷 谷	300	150	2,800	0
	神 谷 2 号	400	200	1,630	860
		250	69 = 269		
	神 谷 3 号	350	302	1,152	1,000
	神 谷 4 号	350	230	1,600	1,100
小 計	(4井)			7,182	2,960
八 王 子 富 士 本	城 山	250	200	900	630
	八 王 子 1 号	300	130	1,152	800
	八 王 子 2 号	400	180	1,152	360
	八 王 子 3 号	400	87	1,440	1,000
		300	84		
		250	90 = 261		
	次 郎 長	350	253	1,000	850
	富 士 本	400	316	921	800
小 計	(6井)			6,565	4,440
大 淵 伝 法	大 淵 1 号	300	118	1,440	1,320
	大 淵 2 号	400	130	1,100	1,100
	大 淵 3 号	450	100	864	864
	大 淵 4 号	400	180	1,152	960
	大 淵 5 号	400	180	1,152	1,000
	大 淵 6 号	400	180	1,152	1,000
	曾 比 奈	400	180	1,150	1,000
	落 合	350	120	950	950
	糺 窪	400	180	960	960
	久 保 町 3 号	400	183	1,800	1,500
	神 戸 2 号	350	165	2,160	2,000
	久 保 町	400	110	1,200	900
	久 保 町 2 号	350	106	1,000	650
	伝 法 1 号	400	45		
		350	30 = 75	3,600	3,600
	伝 法 2 号	400	130	2,880	2,400
	伝 法 3 号	400	151	3,170	2,640
	片 倉	400	121		
	300	29 = 150	1,440	1,200	
未 広 1 号	400	180	2,000	1,700	
小 計	(18井)			29,170	25,744
今 宮 富 士 団 地	大 久 保	300	70	570	500
	今 宮	300	180	860	650
	今 宮 2 号	350	202	1,000	850
	桑 崎	350	354	1,000	850
	桑 崎 2 号	350	303	1,152	1,056
	神 戸 1 号	400	120	1,720	1,000
	富 士 団 地 1 号	350	120	2,000	1,680
	富 士 団 地 2 号	350	120	2,500	2,160
	富 士 団 地 3 号	400	180	2,020	2,020
小 計	(9井)			12,822	10,766

(令和5年3月31日現在)

配 水 池		給 水 地 区
名 称	容 量 : m ³	
神谷配水池	2,000	神谷町1~3、神谷緑町、増川町2
(1池)	2,000	
八王子配水池	500	大淵町1・2、八王子本町、希望ヶ丘、八王子町2、大久保町、中野町2
富士本1号配水池	250	吉原富士本中町、吉原富士本西町
富士本2号配水池	200	吉原富士本中町、吉原富士本西町、次郎長町、大淵町3
富士本4号配水池	35	大淵町3
富士本中継槽	18	吉原富士本西町
次郎長配水池	1,000	次郎長町、大富町、城山町、八王子町1、希望ヶ丘
大富2号調整槽	40	大富町、境町
城山1号配水池	100	城山町
城山3号配水池	50	城山町
城山中継槽	50	
(10池)	2,243	
曾比奈配水池	1,200	大峯町、末広町、八王子町1・2、中野町1、境町、落合町、大富町
曾比奈調整槽	52	大淵町1、八王子町1・2、中野町2
穴原調整槽	40	穴原町2
中野配水池	140	
東片倉配水池	2,000	片倉町、百合ヶ丘、若松町2・3、高山
神戸2号配水池	2,000	広見町1~9、石坂町4、萩の原、茶の木平、一色、青葉台南
久保町配水池	600	美原町、久保町、桜ヶ丘町
久保町配水池	675	
伝法配水池	1,700	伝法地区
末広配水池	2,000	三ツ倉町、美原町、傘木、末広町、駿河台3、石坂町1~4、傘木北、厚原北2、厚原東3
(10池)	10,407	
今宮1号配水池	400	今宮
今宮3号配水池	2,500	神戸1、今宮、大久保町、鶉無ヶ淵町1
桑崎配水池	1,000	鶉無ヶ淵町1・2、今宮、桑崎町、陽光台東(一部)、陽光台南(一部)
富士団地高区配水池	2,500	富士見台地区、神戸1・2、間門町
富士団地低区配水池	2,000	富士見台地区、三ツ沢町3、木の宮町、西木の宮町、東木の宮、一の宮町2・3、青葉台南、一色、駿河台2~4、原田町3・4、東滝川町(一部)、北滝川町(一部)
富士団地調整槽	35	三ツ沢町1・2
富士団地調整槽	37	
(7池)	8,472	

水系	水源 地					1日当たり 取水能力:m ³	県届出取水量 平均:m ³ /日
	名称	井 戸		口径:mm	深度:m		
吉原保 舟久保	吉原1-1号	600	30				
		500	16	=	46	10,080	9,730
	吉原1-2号	300	31			4,320	4,100
		250	15	=	46		
	吉原2号	300	19				
		250	56	=	75	1,870	1,100
	吉原3号	400			130	2,016	2,000
	石坂	400			110	2,640	2,640
	舟久保1号	400	61			3,020	2,140
		300	33				
		250	57	=	151		
	舟久保2号	350			105	2,880	2,600
	舟久保3号	400			180	2,520	2,120
	吉小	400	42				
		300	38	=	80	5,040	3,520
	吉小予備	400	40				
		300	40	=	80	5,040	0
	川尻	300	66				
		250	65				
		150	30	=	161	2,592	2,400
小計	(11井)					42,018	32,350
鷹岡	鷹岡低区1号	300			61	2,160	2,070
	鷹岡低区2号	400			150	2,160	1,800
	鷹岡低区3号	400			120	1,720	1,500
	鷹岡中区1号	300			121	2,160	1,160
	鷹岡中区2号	400			120	2,160	2,070
	鷹岡中区3号	300			120	2,160	2,070
	鷹岡中区4号	400			130	1,730	1,680
	鷹岡中区5号	400			180	3,160	2,110
	鷹岡中区6号	400			180	1,296	1,100
	鷹岡中区7号	400			183	1,010	1,010
	鷹岡高区1号	300			121	1,080	900
	鷹岡高区2号	400			180	907	760
	鷹岡高区3号	400			180	1,094	1,000
	末広2号	400			246	900	750
	小計	(14井)					23,697
富士	岩松1号	400			150	1,152	1,076
	岩松2号	400			130	4,320	4,320
	岩松3号	400			114	4,320	3,420
	岩松4号	350	60				
		250	60	=	120	4,320	4,320
	岩松5号	350	60			4,320	4,320
		250	46	=	106		
	岩松6号	400			120	4,320	4,320
	岩松7号	400			120	2,500	2,200
	岩松8号	350			130	3,744	2,950
	岩松9号	400			149	4,320	3,060
	岩松10号	400			130	2,102	2,100
	岩松11号	400			130	3,740	3,500
	岩松12号	400			130	1,440	1,200
	岩松13号	400			182	3,038	3,000
岩松14号	400			182	2,880	1,840	
小計	(14井)					46,516	41,626
合計	76井					167,970	137,866

配 水 池		給 水 地 区
名 称	容 量 : m ³	
泉ヶ丘配水池	2,700	吉原地区、田宿、御殿、寺市場、市場、立小路、栄町、富士見町、水の上、南仲町、北仲町、宇東川町1、泉町、鍛冶町1～3、上和田町、吉原緑ヶ丘、和田町1・2、新橋、源太坂、一の宮町1、駿河台1 一の宮町1～3、吹上、田宿、依田橋、原田本町、原田町1・2、吉原中島町1・2、西滝川町、宇東川町2・3 元吉原地区
泉ヶ丘配水池	3,000	
泉ヶ丘配水池	6,000	
舟久保配水池	3,000	
元吉原1号配水池	1,400	
八代町配水池	1,350	
八代町配水池	1,350	
(7池)	18,800	
鷹岡高区配水池	310	鷹岡地区、天間北1、天間東、天間南、天間川坂 鷹岡地区、天間南、天間東、天間川坂、天間田代、厚原北1・2、厚原東3、厚原中 鷹岡地区、中桁、厚原南、厚原東1～3、片宿 伝法地区配水池 厚原北2、厚原東1～3 天間川坂、天間北1・2、天間南
鷹岡高区配水池	1,000	
鷹岡中区配水池	860	
鷹岡中区配水池	2,500	
鷹岡地区配水池	6,000	
伝法地区配水池	6,000	
鷹岡高区2号配水池	2,000	
(7池)	18,670	
岩松配水池	2,700	富士地区
岩松配水池	3,000	
岩松配水池	3,500	
岩松配水池	3,500	
岩松第2配水池	2,000	
岩松第2配水池	2,000	
岩本公園配水池	40	
万野配水池	4	
羽淵中継槽	63	
(9池)	16,807	
51池	77,399	

(2) 富士川上水道(第4次拡張事業)

水 系	水 源 地				1 日 当 たり 取 水 能 力 : m ³	県 届 出 取 水 量 平 均 : m ³ /日
	名 称	井 戸				
		口 径 : mm	深 度 : m			
富 士 川	東 町	300	60	1,440	1,440	
	日 の 出 町	300	100	4,320	4,320	
	木 島	300	60	2,016	2,016	
	木 島 2 号	350	82	1,008	1,000	
	中 野	300	80	1,440	1,440	
	新 中 野	350	100	3,024	3,024	
合 計	6井			13,248	13,240	

(湧水) 2箇所 矢所水源【予備水源】
北松野水源【予備水源】

(表流水) 1箇所 吉津川水源 2,000m³/日

※ 吉津川水源 平成28年5月24日 水利使用許可取得(令和8年3月31日まで)

(3) 施設合計

		地下水		湧水	表流水
富士上水道	吉原地区	48井	76,260m ³ /日	-	-
	富士地区	14井	41,626m ³ /日	-	-
	鷹岡地区	14井	19,980m ³ /日	-	-
	計	76井	137,866m ³ /日	-	-
富士川上水道	富士川地区	6井	13,240m ³ /日	0m ³ /日	2,000m ³ /日
	計	6井	13,240m ³ /日	0m ³ /日	2,000m ³ /日
富士市水道事業		82井	151,106m ³ /日	0m ³ /日	2,000m ³ /日

(令和5年3月31日現在)

配 水 池		給 水 地 区
名 称	容量:m ³	
岩 淵 配 水 池	1,000	富士川地区
岩 淵 配 水 池	2,000	
四 十 九 配 水 池	100	
中 之 郷 調 整 槽	360	
木 島 配 水 池	450	
室 野 配 水 池	100	
新 松 野 配 水 池	2,000	
矢 所 配 水 池	150	
吉 津 配 水 池	1,000	
北 松 野 配 水 池	500	
10池	7,660	

(令和5年3月31日現在)

配水池	
35池	41,922m ³
9池	16,807m ³
7池	18,670m ³
51池	77,399m ³
10池	7,660m ³
10池	7,660m ³
61池	85,059m ³

3 導・送・配水管布設状況

(1) 富士上水道・富士川上水道の合算

(単位 m)

管種 口径(mm)	耐震管 (配水用ポリ エチレン管)	耐震管 (ダクタイル、 ステンレス)	ダクタイル 鋳鉄管	鋳鉄管	鋼 管	硬質塩化 ビニル管	ポリエチレ ン管	口径別 合 計
13	0	0	0	0	612	521	13	1,146
20	0	0	0	0	5,372	760	658	6,790
25	0	0	0	0	21,642	9,783	1,676	33,101
30	0	0	0	0	13,707	3,858	3,162	20,727
32	0	0	0	0	124	0	0	124
40	0	0	0	0	17,063	10,048	5,077	32,188
50	1,944	0	88	0	91,437	17,876	81,621	192,966
65	0	0	0	0	3,687	573	0	4,260
75	38,748	89,880	253,598	72,055	12,596	12,856	1,236	480,969
80	0	59	0	0	476	0	0	535
90	0	0	0	0	276	0	0	276
100	15,272	35,407	120,082	46,396	6,960	5,266	597	229,980
125	0	69	23	0	301	293	0	686
150	0	56,810	83,291	21,574	2,878	3,480	71	168,104
200	202	20,672	29,825	19,223	115	212	71	70,320
250	0	11,718	25,273	14,695	925	246	0	52,857
300	0	9,597	9,563	5,780	58	107	0	25,105
350	0	3,879	5,650	3,416	104	0	0	13,049
400	0	2,627	3,277	5,321	101	0	0	11,326
450	0	540	1,413	0	5	0	0	1,958
500	0	744	68	1,275	5	0	0	2,092
600	0	1,181	1,422	516	20	0	0	3,139
700	0	59	1,288	0	0	0	0	1,347
管種別合計	56,166	233,242	534,861	190,251	178,464	65,879	94,182	1,353,045

※口径75mm以上は配水本管、口径75mm未満は配水支管。

(令和5年3月31日現在)

(2) 富士上水道

(単位 m)

管種 口径(mm)	耐震管 (配水用ポリ エチレン管)	耐震管 (ダクタイル、 ステンレス)	ダクタイル 鋳鉄管	鋳鉄管	鋼管	硬質塩化 ビニル管	ポリエチレ ン管	口径別 合計
13	0	0	0	0	612	521	13	1,146
20	0	0	0	0	5,372	760	607	6,739
25	0	0	0	0	21,404	9,071	864	31,339
30	0	0	0	0	13,697	3,308	2,427	19,432
32	0	0	0	0	124	0	0	124
40	0	0	0	0	16,909	8,142	4,575	29,626
50	1,840	0	88	0	89,085	14,684	72,261	177,958
65	0	0	0	0	3,687	573	0	4,260
75	38,293	81,670	239,765	72,055	8,290	6,498	1,232	447,803
80	0	59	0	0	458	0	0	517
90	0	0	0	0	276	0	0	276
100	15,269	28,763	103,771	46,396	5,511	4,033	597	204,340
125	0	0	0	0	68	293	0	361
150	0	53,333	63,049	21,574	2,306	3,182	71	143,515
200	0	17,175	24,361	19,223	93	212	71	61,135
250	0	9,859	24,294	14,695	923	246	0	50,017
300	0	7,762	8,808	5,780	39	107	0	22,496
350	0	3,642	5,355	3,416	104	0	0	12,517
400	0	2,627	3,277	5,321	101	0	0	11,326
450	0	540	1,413	0	5	0	0	1,958
500	0	744	68	1,275	5	0	0	2,092
600	0	1,181	1,422	516	20	0	0	3,139
700	0	59	1,288	0	0	0	0	1,347
管種別合計	55,402	207,414	476,959	190,251	169,089	51,630	82,718	1,233,463

※口径75mm以上は配水本管、口径75mm未満は配水支管。

(令和5年3月31日現在)

(3) 富士川上水道

(単位 m)

管種 口径(mm)	耐震管 (配水用ポリ エチレン管)	耐震管 (ダクタイル、 ステンレス)	ダクタイル 鋳鉄管	鋳鉄管	鋼管	硬質塩化 ビニル管	ポリエチレ ン管	口径別 合計
13	0	0	0	0	0	0	0	0
20	0	0	0	0	0	0	51	51
25	0	0	0	0	238	712	812	1,762
30	0	0	0	0	10	550	735	1,295
32	0	0	0	0	0	0	0	0
40	0	0	0	0	154	1,906	502	2,562
50	104	0	0	0	2,352	3,192	9,360	15,008
65	0	0	0	0	0	0	0	0
75	455	8,210	13,833	0	4,306	6,358	4	33,166
80	0	0	0	0	18	0	0	18
90	0	0	0	0	0	0	0	0
100	3	6,644	16,311	0	1,449	1,233	0	25,640
125	0	69	23	0	233	0	0	325
150	0	3,477	20,242	0	572	298	0	24,589
200	202	3,497	5,464	0	22	0	0	9,185
250	0	1,859	979	0	2	0	0	2,840
300	0	1,835	755	0	19	0	0	2,609
350	0	237	295	0	0	0	0	532
400	0	0	0	0	0	0	0	0
450	0	0	0	0	0	0	0	0
500	0	0	0	0	0	0	0	0
600	0	0	0	0	0	0	0	0
700	0	0	0	0	0	0	0	0
管種別合計	764	25,828	57,902	0	9,375	14,249	11,464	119,582

※口径75mm以上は配水本管、口径75mm未満は配水支管。

(令和5年3月31日現在)

第 3 章

業 務 統 計

1 事業規模の推移と概況

年 度 項 目		令和3年度			令和4年度			
		合 算	富士上水道	富士川上水道	合 算	富士上水道	富士川上水道	
行政区域内人口(A)	人	250,030	235,116	14,914	248,368	233,721	14,647	
計画給水人口(B)	人	235,940	219,850	16,090	235,940	219,850	16,090	
年度末給水人口(C)	人	231,429	216,663	14,766	229,922	215,419	14,503	
年度末給水件数	件	106,476	100,295	6,181	107,089	100,929	6,160	
普及率	C/A	%	92.6	92.2	99.0	92.6	92.2	99.0
	C/B	%	98.1	98.6	91.8	97.4	98.0	90.1
施設能力(1日)	m ³	152,006	136,766	15,240	153,106	137,866	15,240	
配 水 量	年間総配水量	m ³	37,934,348	35,674,951	2,259,397	37,662,024	35,418,438	2,243,586
	月平均配水量	m ³	3,161,196	2,972,913	188,283	3,138,502	2,951,537	186,965
	1日最大配水量	m ³	112,141	105,247	6,894	111,999	104,445	7,554
	1日平均配水量	m ³	103,930	97,740	6,190	103,184	97,037	6,147
	1人1日最大配水量	L	485	486	467	487	485	521
	1人1日平均配水量	L	449	451	419	449	450	424
有 収 水 量	年間有収水量	m ³	26,913,300	25,114,031	1,799,269	26,419,035	24,657,921	1,761,114
	月平均有収水量	m ³	2,242,775	2,092,836	149,939	2,201,586	2,054,827	146,759
	1日平均有収水量	m ³	73,735	68,806	4,930	72,381	67,556	4,825
	1人1日平均有収水量	L	319	318	334	315	314	333
損 益 勘 定 職 員	1人当り給水人口	人	5,031	5,159	3,692	4,998	5,129	3,626
	1人当り給水量	m ³	585,072	597,953	449,817	574,327	587,093	440,279
	職 員 数	人	46(10)	42(10)	4(0)	46(11)	42(11)	4(0)
職 員 数	人	56(11)	51(11)	5(0)	56(12)	51(12)	5(0)	

※職員数の()内は会計年度任用職員数。

2 配水量分析表

(1) 富士上水道・富士川上水道の合算 (単位 m³)

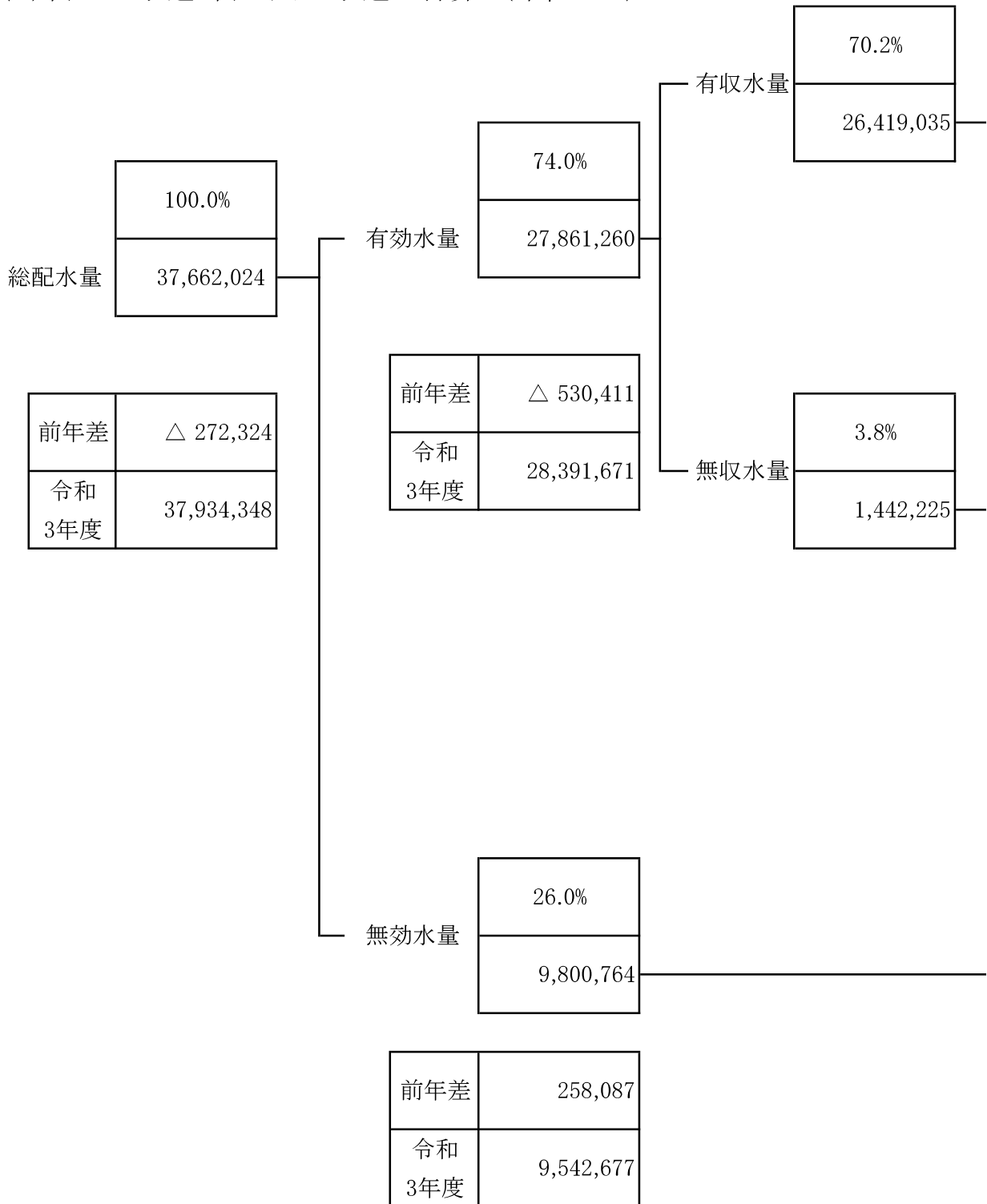

	令和3年度	令和4年度	前年差
料金水量	26,874,290	26,380,025	△ 494,265
公用水量	39,010	39,010	0
計	26,913,300	26,419,035	△ 494,265

	令和3年度	令和4年度	前年差
事業用水量	31,419	21,847	△ 9,572
メータ 不感水量	1,446,952	1,420,378	△ 26,574
その他	0	0	0
計	1,478,371	1,442,225	△ 36,146

	令和3年度	令和4年度	前年差
調定減額 水量	16,502	12,873	△ 3,629
漏水量等	9,526,175	9,787,891	261,716
計	9,542,677	9,800,764	258,087

(2) 富士上水道 (単位 m³)

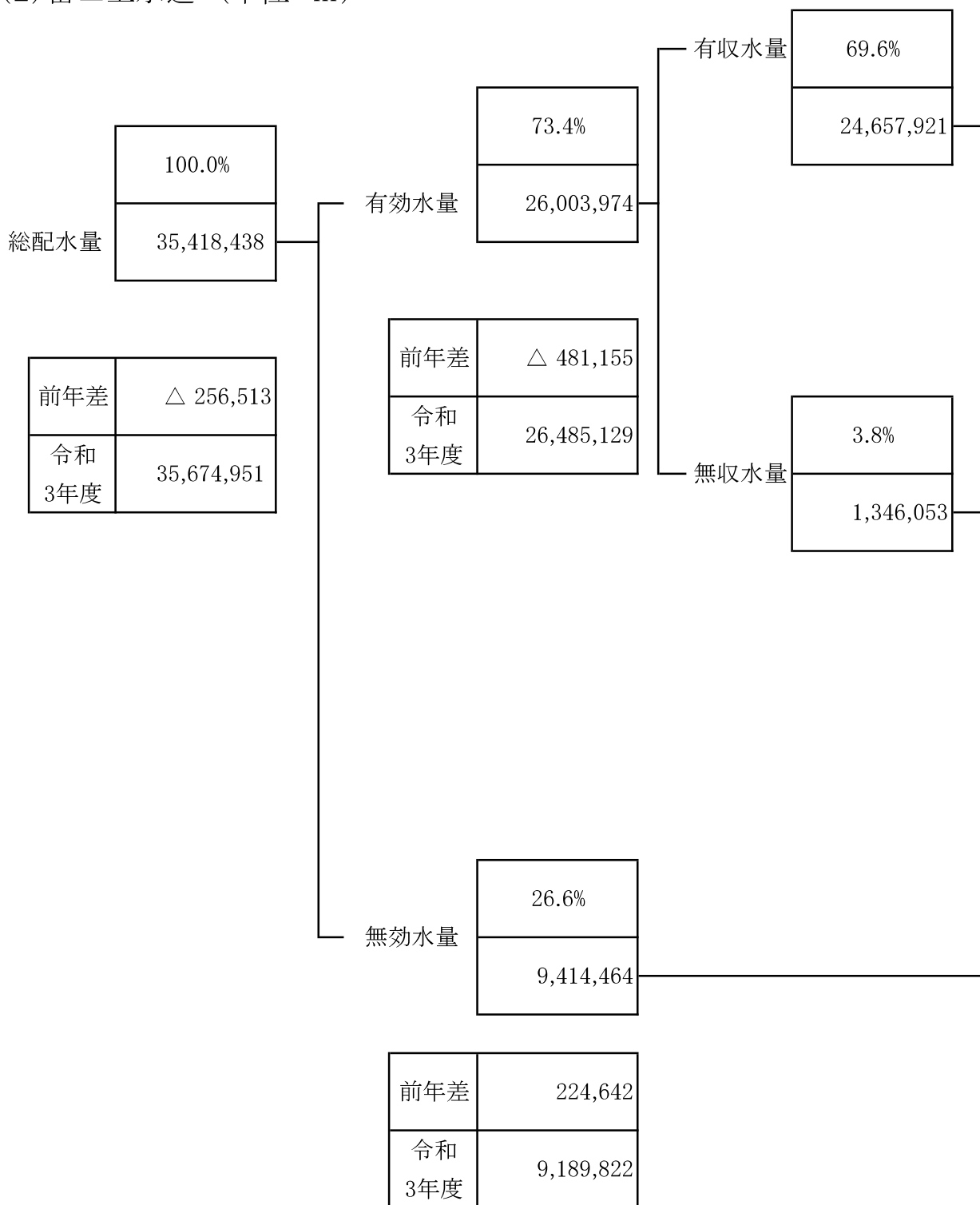

	令和3年度	令和4年度	前年差
料金水量	25,079,031	24,622,921	△ 456,110
公用水量	35,000	35,000	0
計	25,114,031	24,657,921	△ 456,110

	令和3年度	令和4年度	前年差
事業用水量	20,881	20,358	△ 523
メータ 不感水量	1,350,217	1,325,695	△ 24,522
その他	0	0	0
計	1,371,098	1,346,053	△ 25,045

	令和3年度	令和4年度	前年差
調定減額 水量	14,586	11,905	△ 2,681
漏水量等	9,175,236	9,402,559	227,323
計	9,189,822	9,414,464	224,642

(3) 富士川上水道 (単位 m³)

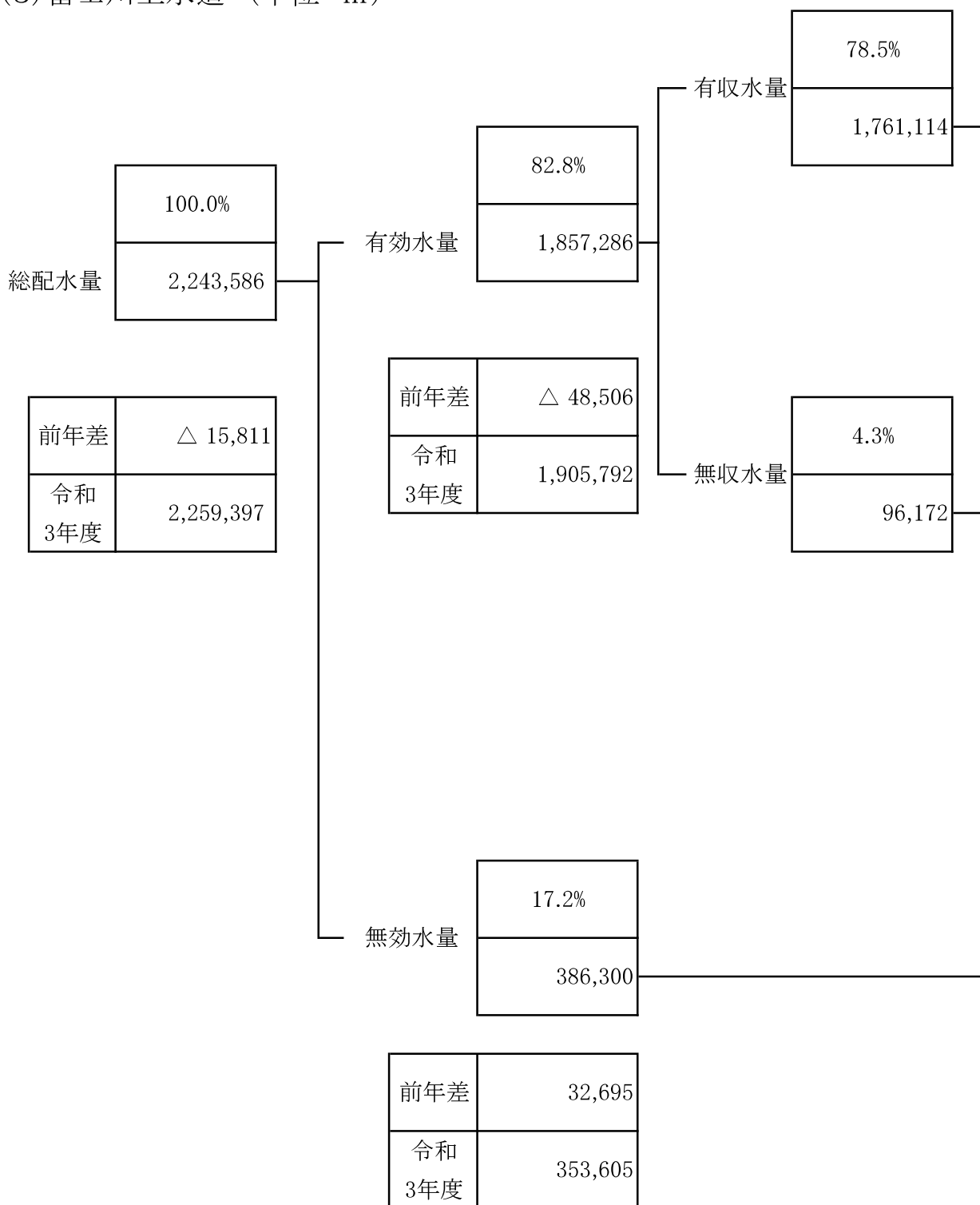

	令和3年度	令和4年度	前年差
料金水量	1,795,259	1,757,104	△ 38,155
公用水量	4,010	4,010	0
計	1,799,269	1,761,114	△ 38,155

	令和3年度	令和4年度	前年差
事業用水量	9,788	1,489	△ 8,299
メータ 不感水量	96,735	94,683	△ 2,052
その他	0	0	0
計	106,523	96,172	△ 10,351

	令和3年度	令和4年度	前年差
調定減額 水量	1,916	968	△ 948
漏水量等	351,689	385,332	33,643
計	353,605	386,300	32,695

3 年度別・月別配水量

(単位 m³)

年度 月	令和3年度			令和4年度		
	合算	富士上水道	富士川上水道	合算	富士上水道	富士川上水道
4月	3,207,144	3,018,273	188,871	3,143,013	2,957,899	185,114
5月	3,100,561	2,918,248	182,313	3,047,120	2,866,449	180,671
6月	3,245,197	3,053,582	191,615	3,173,944	2,986,291	187,653
7月	3,149,803	2,963,249	186,554	3,101,872	2,917,355	184,517
8月	3,279,873	3,087,553	192,320	3,224,364	3,032,992	191,372
9月	3,266,174	3,075,509	190,665	3,194,428	3,005,382	189,046
上半期計	19,248,752	18,116,414	1,132,338	18,884,741	17,766,368	1,118,373
10月	3,128,201	2,942,714	185,487	3,090,086	2,907,659	182,427
11月	3,247,986	3,054,610	193,376	3,224,254	3,032,296	191,958
12月	3,110,455	2,921,990	188,465	3,119,532	2,935,102	184,430
1月	3,246,704	3,051,494	195,210	3,233,853	3,037,464	196,389
2月	3,208,111	3,015,244	192,867	3,248,298	3,052,022	196,276
3月	2,744,139	2,572,485	171,654	2,861,260	2,687,527	173,733
下半期計	18,685,596	17,558,537	1,127,059	18,777,283	17,652,070	1,125,213
年度計	37,934,348	35,674,951	2,259,397	37,662,024	35,418,438	2,243,586
月平均	3,161,196	2,972,913	188,283	3,138,502	2,951,537	186,965
1日最大	112,141	105,247	6,894	111,999	104,445	7,554
1日平均	103,930	97,740	6,190	103,184	97,037	6,147
1人1日最大配水量(L)	485	486	467	487	485	521
1人1日平均配水量(L)	449	451	419	449	450	424

4 年度別・月別電力使用量及び料金

(1) 富士上水道・富士川上水道の合算

区分 月	令和元年度		令和2年度		令和3年度		令和4年度	
	電気使用量(kwh)	構成比	電気使用量(kwh)	構成比	電気使用量(kwh)	構成比	電気使用量(kwh)	構成比
	使用料金(円)	(%)	使用料金(円)	(%)	使用料金(円)	(%)	使用料金(円)	(%)
4月	1,901,207	8.5	1,860,308	8.4	1,845,251	8.5	1,800,270	8.3
	(37,866,953)	(8.7)	(35,050,648)	(9.1)	29,871,959	7.2	41,561,179	6.9
5月	1,856,550	8.3	1,827,720	8.3	1,782,533	8.2	1,745,956	8.1
	(36,973,738)	(8.5)	(34,244,711)	(8.8)	30,574,919	7.4	41,109,224	6.9
6月	1,911,996	8.6	1,887,993	8.6	1,839,226	8.5	1,808,992	8.3
	(37,913,519)	(8.7)	(35,657,735)	(9.2)	32,369,058	7.8	43,205,982	7.2
7月	1,834,580	8.2	1,818,769	8.2	1,785,492	8.3	1,775,715	8.2
	(37,129,131)	(8.5)	(34,740,453)	(9.0)	32,652,249	7.9	45,315,573	7.6
8月	1,907,449	8.6	1,879,333	8.5	1,877,527	8.7	1,845,323	8.5
	(39,046,254)	(9.0)	(36,943,899)	(9.5)	35,460,581	8.5	50,137,495	8.4
9月	1,900,519	8.5	1,885,248	8.6	1,848,837	8.6	1,843,164	8.5
	(38,363,912)	(8.8)	(36,022,652)	(9.3)	36,132,873	8.7	52,498,074	8.7
10月	1,838,085	8.2	1,779,634	8.1	1,766,096	8.2	1,784,870	8.2
	(36,123,705)	(8.3)	(32,184,949)	(8.3)	34,751,208	8.4	52,660,965	8.8
11月	1,866,849	8.4	1,835,924	8.3	1,822,455	8.4	1,837,026	8.5
	(35,431,608)	(8.1)	(30,365,835)	(7.8)	35,171,171	8.5	55,432,219	9.2
12月	1,789,790	8.1	1,792,836	8.1	1,751,361	8.1	1,775,707	8.2
	(34,054,734)	(7.8)	(27,926,795)	(7.2)	34,697,467	8.3	57,457,651	9.6
1月	1,879,910	8.4	1,889,610	8.6	1,845,093	8.5	1,894,192	8.7
	(35,169,198)	(8.1)	(28,699,990)	(7.4)	37,186,033	8.9	62,658,502	10.4
2月	1,856,778	8.3	1,888,746	8.6	1,821,662	8.4	1,889,067	8.7
	(34,834,810)	(8.0)	(28,891,527)	(7.5)	39,253,711	9.4	52,735,112	8.8
3月	1,736,250	7.9	1,686,899	7.7	1,638,245	7.6	1,684,777	7.8
	(32,867,750)	(7.5)	(26,679,639)	(6.9)	37,365,294	9.0	45,196,671	7.5
合計	22,279,963	100.0	22,033,020	100.0	21,623,778	100.0	21,685,059	100.0
	(435,775,312)	(100.0)	(387,408,833)	(100.0)	415,486,523	100.0	599,968,647	100.0

(消費税及び地方消費税を含む) 注: 令和元年度、令和2年度は業務委託に動力費を包含。

(2) 富士上水道

区分 月	令和元年度		令和2年度		令和3年度		令和4年度	
	電気使用量(kwh)	構成比	電気使用量(kwh)	構成比	電気使用量(kwh)	構成比	電気使用量(kwh)	構成比
	使用料金(円)	(%)	使用料金(円)	(%)	使用料金(円)	(%)	使用料金(円)	(%)
4月	1,766,221	8.5	1,741,180	8.4	1,732,170	8.5	1,687,785	8.3
	(35,272,039)	(8.7)	(32,833,030)	(9.1)	27,941,134	7.2	38,901,984	7.0
5月	1,712,339	8.2	1,704,595	8.3	1,674,479	8.2	1,638,496	8.1
	(34,258,740)	(8.4)	(31,977,310)	(8.8)	28,614,400	7.3	38,492,198	6.9
6月	1,780,365	8.6	1,769,754	8.6	1,732,563	8.5	1,702,290	8.4
	(35,400,297)	(8.7)	(33,379,629)	(9.2)	30,410,606	7.8	40,560,307	7.3
7月	1,705,221	8.2	1,702,694	8.2	1,675,016	8.3	1,665,659	8.2
	(34,648,039)	(8.5)	(32,487,402)	(9.0)	30,616,970	7.9	42,467,672	7.6
8月	1,779,458	8.6	1,755,809	8.5	1,758,996	8.7	1,730,561	8.5
	(36,498,319)	(9.0)	(34,490,936)	(9.5)	33,213,835	8.5	46,983,611	8.4
9月	1,771,850	8.5	1,765,466	8.5	1,736,001	8.6	1,718,335	8.5
	(35,850,411)	(8.8)	(33,673,878)	(9.3)	33,915,233	8.7	48,941,186	8.7
10月	1,716,361	8.3	1,663,866	8.1	1,656,089	8.2	1,661,982	8.2
	(33,766,851)	(8.3)	(29,992,485)	(8.3)	32,540,801	8.4	49,020,669	8.8
11月	1,738,356	8.4	1,718,042	8.3	1,711,153	8.4	1,711,634	8.5
	(33,062,075)	(8.1)	(28,334,542)	(7.8)	32,983,182	8.5	51,671,309	9.2
12月	1,673,146	8.1	1,683,910	8.2	1,642,849	8.1	1,651,881	8.2
	(31,853,447)	(7.8)	(26,108,084)	(7.2)	32,500,457	8.3	53,381,597	9.5
1月	1,750,583	8.4	1,766,630	8.6	1,728,160	8.5	1,762,299	8.7
	(32,799,530)	(8.1)	(26,769,895)	(7.4)	34,801,736	8.9	58,199,467	10.4
2月	1,738,078	8.4	1,773,722	8.6	1,711,481	8.4	1,761,062	8.7
	(32,624,272)	(8.0)	(27,037,575)	(7.5)	36,827,605	9.5	48,913,723	8.7
3月	1,625,388	7.8	1,585,186	7.7	1,538,456	7.6	1,566,708	7.7
	(30,768,894)	(7.6)	(24,945,345)	(6.9)	35,018,565	9.0	41,782,009	7.5
合計	20,757,366	100.0	20,630,854	100.0	20,297,413	100.0	20,258,692	100.0
	(406,802,914)	(100.0)	(362,030,111)	(100.0)	389,384,524	100.0	559,315,732	100.0

(消費税及び地方消費税を含む) 注：令和元年度、令和2年度は業務委託に動力費を包含。

(3) 富士川上水道

区分 月	令和元年度		令和2年度		令和3年度		令和4年度	
	電気使用量(kwh)	構成比	電気使用量(kwh)	構成比	電気使用量(kwh)	構成比	電気使用量(kwh)	構成比
	使用料金(円)	(%)	使用料金(円)	(%)	使用料金(円)	(%)	使用料金(円)	(%)
4月	134,986	8.9	119,128	8.5	113,081	8.6	112,485	7.9
	(2,594,914)	(9.0)	(2,217,618)	(8.7)	1,930,825	7.4	2,659,195	6.5
5月	144,211	9.4	123,125	8.8	108,054	8.2	107,460	7.5
	(2,714,998)	(9.3)	(2,267,401)	(8.9)	1,960,519	7.5	2,617,026	6.4
6月	131,631	8.6	118,239	8.4	106,663	8.0	106,702	7.5
	(2,513,222)	(8.7)	(2,278,106)	(9.0)	1,958,452	7.5	2,645,675	6.5
7月	129,359	8.5	116,075	8.3	110,476	8.3	110,056	7.7
	(2,481,092)	(8.6)	(2,253,051)	(8.9)	2,035,279	7.8	2,847,901	7.0
8月	127,991	8.4	123,524	8.8	118,531	8.9	114,762	8.0
	(2,547,935)	(8.8)	(2,452,963)	(9.7)	2,246,746	8.6	3,153,884	7.8
9月	128,669	8.5	119,782	8.5	112,836	8.5	124,829	8.8
	(2,513,501)	(8.7)	(2,348,774)	(9.3)	2,217,640	8.5	3,556,888	8.7
10月	121,724	8.0	115,768	8.3	110,007	8.3	122,888	8.6
	(2,356,854)	(8.1)	(2,192,464)	(8.6)	2,210,407	8.5	3,640,296	9.0
11月	128,493	8.4	117,882	8.4	111,302	8.4	125,392	8.8
	(2,369,533)	(8.2)	(2,031,293)	(8.0)	2,187,989	8.4	3,760,910	9.3
12月	116,644	7.7	108,926	7.8	108,512	8.2	123,826	8.7
	(2,201,287)	(7.6)	(1,818,711)	(7.2)	2,197,010	8.4	4,076,054	10.0
1月	129,327	8.5	122,980	8.8	116,933	8.8	131,893	9.2
	(2,369,668)	(8.2)	(1,930,095)	(7.6)	2,384,297	9.1	4,459,035	11.0
2月	118,700	7.8	115,024	8.2	110,181	8.3	128,005	9.0
	(2,210,538)	(7.6)	(1,853,952)	(7.3)	2,426,106	9.3	3,821,389	9.4
3月	110,862	7.3	101,713	7.2	99,789	7.5	118,069	8.3
	(2,098,856)	(7.2)	(1,734,294)	(6.8)	2,346,729	9.0	3,414,662	8.4
合計	1,522,597	100.0	1,402,166	100.0	1,326,365	100.0	1,426,367	100.0
	(28,972,398)	(100.0)	(25,378,722)	(100.0)	26,101,999	100.0	40,652,915	100.0

(消費税及び地方消費税を含む) 注：令和元年度、令和2年度は業務委託に動力費を包含。

5 給水装置工事受付件数

(1) 富士上水道・富士川上水道の合算

(単位 個)

区分 月	防火水槽 消火栓	分譲 (区画)	取出 先行	取出 変更	新設	改造	増設	口径 変更	逆口径 変更	舗先	撤去	合計
4月	1	29	3	0	89	20	0	18	2	0	3	165
5月	1	47	3	3	110	13	0	14	3	0	2	196
6月	1	37	4	4	143	29	1	10	3	0	1	233
7月	2	14	2	4	78	15	1	16	0	0	2	134
8月	2	15	2	3	93	12	1	19	2	0	2	151
9月	0	28	8	7	81	17	1	22	1	0	0	165
10月	0	13	3	4	767	21	0	18	0	0	0	826
11月	0	15	4	4	212	33	0	18	1	0	3	290
12月	0	17	1	1	102	20	0	23	1	0	0	165
1月	1	24	7	1	71	19	0	21	2	0	2	148
2月	3	25	3	1	85	12	0	18	2	0	2	151
3月	1	34	2	3	126	13	0	12	1	0	0	192
合計	12	298	42	35	1,957	224	4	209	18	0	17	2,816

※令和4年4月1日～令和5年3月31日受付分

(2) 富士上水道

(単位 個)

区分 月	防火水槽 消火栓	分譲 (区画)	取出 先行	取出 変更	新設	改造	増設	口径 変更	逆口径 変更	舗先	撤去	合計
4月	1	29	2	0	88	20	0	16	2	0	2	160
5月	1	40	2	3	110	13	0	14	3	0	2	188
6月	1	37	4	4	141	28	1	9	3	0	1	229
7月	2	14	2	4	78	15	0	15	0	0	1	131
8月	2	15	2	2	92	11	1	14	2	0	2	143
9月	0	28	8	7	81	17	1	20	1	0	0	163
10月	0	13	3	4	765	21	0	17	0	0	0	823
11月	0	15	3	4	212	30	0	17	1	0	3	285
12月	0	17	1	1	100	20	0	21	1	0	0	161
1月	1	22	7	1	71	19	0	20	2	0	2	145
2月	3	25	3	1	83	11	0	18	2	0	2	148
3月	1	34	2	3	124	13	0	11	1	0	0	189
合計	12	289	39	34	1,945	218	3	192	18	0	15	2,765

※令和4年4月1日～令和5年3月31日受付分

(3) 富士川上水道

(単位 個)

区分 月	防火水槽 消火栓	分譲 (区画)	取出 先行	取出 変更	新設	改造	増設	口径 変更	逆口径 変更	舗先	撤去	合計
4月	0	0	1	0	1	0	0	2	0	0	1	5
5月	0	7	1	0	0	0	0	0	0	0	0	8
6月	0	0	0	0	2	1	0	1	0	0	0	4
7月	0	0	0	0	0	0	1	1	0	0	1	3
8月	0	0	0	1	1	1	0	5	0	0	0	8
9月	0	0	0	0	0	0	0	2	0	0	0	2
10月	0	0	0	0	2	0	0	1	0	0	0	3
11月	0	0	1	0	0	3	0	1	0	0	0	5
12月	0	0	0	0	2	0	0	2	0	0	0	4
1月	0	2	0	0	0	0	0	1	0	0	0	3
2月	0	0	0	0	2	1	0	0	0	0	0	3
3月	0	0	0	0	2	0	0	1	0	0	0	3
合計	0	9	3	1	12	6	1	17	0	0	2	51

※令和4年4月1日～令和5年3月31日受付分

6 第一次富士市水道事業経営戦略プラン(令和元～12年度)進捗状況

(1) 耐震化ビジョン

成果指標	進捗状況			実施目標 令和12年度 ④	残事業量 ④-③
	前年度迄 ①	令和4年度 ②	令和4年度迄 ③=①+②		
主要管路 ^{※1} 耐震化率 (主要管路117km)	46.2% (54.0km)	4.3% (5.0km)	50.5% (59.0km)	74.4% (87km)	23.9% (28.0km)
水源地耐震化率 (耐震化井戸数/全井戸数 ^{※2})	37.0% (30井/81井)	2.4% (2井/82井)	39.0% (32井/82井)	87.8% (72井/82井)	48.8%
配水池施設耐震化率 (耐震化池容積/全池容積 ^{※2})	48.9% (41,591m ³ /85,059m ³)	0% ^{※3}	48.9% (41,591m ³ /85,059m ³)	61.5% (53,791m ³ /87,529m ³)	12.6%

※1 主要管路とは、重要配水池及び取水拠点に送水している管路、及び避難所、救護病院、救護所へ配水している管路である。

※2 新設及び廃止する予定の井戸と配水池がある。

※3 新設する富士中央配水池の造成工事を実施。

(2) 老朽化対策ビジョン

成果指標	進捗状況			実施目標 令和12年度 ④	残事業量 ④-③
	前年度迄 ①	令和4年度 ②	令和4年度迄 ③=①+②		
老朽管 ^{※4} 更新の進捗率 (口径75mm以上の老朽管108km)	26.0% (28.1km)	9.0% (9.7km)	35.0% (37.8km)	100% (108km)	65.0% (70.2km)

※4 事業対象の老朽管は、令和12年度に更新基準年数60年を超過する管路(1970年以前の管路)である。

7 水質検査成績表

(1) 原水水質基準項目

No.	検査項目	基準値	水系	解説
0	水温 (°C)	—	—	
1	一般細菌 (個/ml)	100以下	—	水の一般的洗浄度を示す指数であり、平常時には極めて少ない。
2	大腸菌(E-Coli)	—	検出されないこと	大腸菌及び大腸菌と類似の性質を有する細菌の総称。
3	カドミウム及びその化合物 (mg/l)	0.003以下	—	鉱山排水や工場排水等から混入することがある。
4	水銀及びその化合物 (mg/l)	0.0005以下	—	
5	セレン及びその化合物 (mg/l)	0.01以下	—	生体微量必須元素で、河川水にわずかに含まれている。また、工場排水等から混入することがある。
6	鉛及びその化合物 (mg/l)	0.01以下	—	鉱山排水や工場排水等から混入することがある。また、鉛管を使用している場合に検出されることがある。
7	ヒ素及びその化合物 (mg/l)	0.01以下	—	鉱山排水や工場排水等から混入することがある。
8	六価クロム化合物 (mg/l)	0.02以下	—	鉱山排水や工場排水等から混入することがある。
9	亜硝酸態窒素 (mg/l)	0.04以下	—	生活排水、下水、肥料などに由来する有機性窒素化合物が土壌中で分解される過程でつくられる。
10	シアン化物イオン及び塩化シアン (mg/l)	0.01以下	—	工場排水等から混入することがある。
11	硝酸態窒素及び亜硝酸態窒素 (mg/l)	10以下	—	自然界に広く存在し、窒素肥料や生活排水に多く含まれている。
12	フッ素及びその化合物 (mg/l)	0.8以下	—	自然界に広く存在し、主として地質に由来する。工場排水などによることもある。
13	ホウ素及びその化合物 (mg/l)	1.0以下	—	火山地帯の地下水や工場排水等から混入することがある。
14	四塩化炭素 (mg/l)	0.002以下	—	
15	1,4-ジオキサン (mg/l)	0.05以下	—	
16	シス-1,2-ジクロロエチレン及びトランス-1,2-ジクロロエチレン (mg/l)	0.04以下	—	
17	ジクロロメタン (mg/l)	0.02以下	—	
18	テトラクロロエチレン (mg/l)	0.01以下	—	
19	トリクロロエチレン (mg/l)	0.01以下	—	
20	ベンゼン (mg/l)	0.01以下	—	
21	塩素酸 (mg/l)	0.6以下	—	浄水過程で使用される消毒剤の分解生成物。
22	クロロ酢酸 (mg/l)	0.02以下	—	
23	クロロホルム (mg/l)	0.06以下	—	
24	ジクロロ酢酸 (mg/l)	0.03以下	—	
25	ジブromクロロメタン (mg/l)	0.1以下	—	
26	臭素酸 (mg/l)	0.01以下	—	
27	総トリハロメタン (mg/l)	0.1以下	—	原水中の一部の有機物質と消毒剤の塩素が反応して生成される。
28	トリクロロ酢酸 (mg/l)	0.03以下	—	
29	ブromジクロロメタン (mg/l)	0.03以下	—	
30	ブromホルム (mg/l)	0.09以下	—	
31	ホルムアルデヒド (mg/l)	0.08以下	—	
32	亜鉛及びその化合物 (mg/l)	1.0以下	—	高濃度に含まれると白濁の原因となる。
33	アルミニウム及びその化合物 (mg/l)	0.2以下	—	
34	鉄及びその化合物 (mg/l)	0.3以下	—	高濃度に含まれると異臭味や洗濯物等を赤褐色にする原因となる。
35	銅及びその化合物 (mg/l)	1.0以下	—	高濃度に含まれると洗濯物等を青色にする原因となる。
36	ナトリウム及びその化合物 (mg/l)	200以下	—	高濃度に含まれると味覚を損なう原因となる。
37	マンガン及びその化合物 (mg/l)	0.05以下	—	高濃度に含まれると酸化され黒色に呈することがある。
38	塩化物イオン (mg/l)	200以下	—	高濃度に含まれると味覚を損う。
39	カルシウム、マグネシウム等(硬度) (mg/l)	300以下	—	硬度が低すぎると淡泊でコクのない味がし、高すぎると硬くてしつこい味となる。適度に含まれるとコクのあるまろやかな味になる。
40	蒸発残留物 (mg/l)	500以下	—	量が多いと苦味、渋味等が増し、適度に含まれると、コクのあるまろやかな味になる。
41	陰イオン界面活性剤 (mg/l)	0.2以下	—	高濃度で含まれると発泡の原因となる。
42	ジェオスミン (mg/l)	0.00001以下	—	
43	2-メチルイソボルネオール (mg/l)	0.00001以下	—	藍藻類によって産生され、カビ臭の原因となる。
44	非イオン界面活性剤 (mg/l)	0.02以下	—	高濃度で含まれると発泡の原因となる。
45	フェノール類 (mg/l)	0.005以下	—	微量であっても異臭味の原因となる。
46	有機物(全有機炭素(TOC)の量) (mg/l)	3以下	—	水道水中に多く含まれると渋味を生じる。
47	PH値	5.8以上8.6以下	—	7が中性を表し、これより大きいとアルカリ性、小さいと酸性が強くなる。
48	味	—	異常でないこと	地質、海水、工場排水等の混入及び藻類等生物の繁殖に起因する。
49	臭気	—	異常でないこと	化学物質による汚染、藻類の繁殖及び地質等に起因する。
50	色度 (度)	5以下	—	色の程度を示し、基準値以下であればほぼ無色な水である。
51	濁度 (度)	2以下	—	濁りの程度を示し、基準値以下であればほぼ透明な水である。

※消毒副生成物であるNo.21～31の11項目及びNo.48の味の項目は、原水検査項目から除外。

(2) 浄水水質基準項目

No.	検 査 項 目	水 系	解 説
		基準値	
0	水温 (°C)	—	
1	一般細菌 (個/ml)	100以下	水の一般的洗浄度を示す指数であり、平常時には極めて少ない。
2	大腸菌(E-Coli)	—	検出されないこと
3	大腸菌(E-Coli)	検出されないこと	大腸菌及び大腸菌と類似の性質を有する細菌の総称。
3	カドミウム及びその化合物 (mg/l)	0.003以下	鉱山排水や工場排水等から混入することがある。
4	水銀及びその化合物 (mg/l)	0.0005以下	工場排水や下水等から混入することがある。
5	セレン及びその化合物 (mg/l)	0.01以下	生体微量必須元素で、河川水にわずかに含まれている。また、工場排水等から混入することがある。
6	鉛及びその化合物 (mg/l)	0.01以下	鉱山排水や工場排水等から混入することがある。また、鉛管を使用している場合に検出されることがある。
7	ヒ素及びその化合物 (mg/l)	0.01以下	鉱山排水や工場排水等から混入することがある。
8	六価クロム化合物 (mg/l)	0.02以下	鉱山排水や工場排水等から混入することがある。
9	亜硝酸態窒素 (mg/l)	0.04以下	生活排水、下水、肥料などに由来する有機性窒素化合物が土壌中で分解される過程でつくられる。
10	シアン化物イオン及び塩化シアン (mg/l)	0.01以下	工場排水等から混入することがある。
11	硝酸性窒素及び亜硝酸性窒素 (mg/l)	10以下	自然界に広く存在し、窒素肥料や生活排水に多く含まれている。
12	フッ素及びその化合物 (mg/l)	0.8以下	自然界に広く存在し、主として地質に由来する。工場排水などによることもある。
13	ホウ素及びその化合物 (mg/l)	1.0以下	火山地帯の地下水や工場排水等から混入することがある。
14	四塩化炭素 (mg/l)	0.002以下	
15	1,4-ジオキサン (mg/l)	0.05以下	
16	シス-1,2-ジクロロエチレン及びトランス-1,2-ジクロロエチレン (mg/l)	0.04以下	
17	ジクロロメタン (mg/l)	0.02以下	
18	テトラクロロエチレン (mg/l)	0.01以下	
19	トリクロロエチレン (mg/l)	0.01以下	
20	ベンゼン (mg/l)	0.01以下	
21	塩素酸 (mg/l)	0.6以下	浄水過程で使用される消毒剤の分解生成物。
22	クロロ酢酸 (mg/l)	0.02以下	
23	クロロホルム (mg/l)	0.06以下	
24	ジクロロ酢酸 (mg/l)	0.03以下	
25	ジブロモクロロメタン (mg/l)	0.1以下	
26	臭素酸 (mg/l)	0.01以下	
27	総トリハロメタン (mg/l)	0.1以下	
28	トリクロロ酢酸 (mg/l)	0.03以下	
29	ブロモジクロロメタン (mg/l)	0.03以下	
30	ブロモホルム (mg/l)	0.09以下	
31	ホルムアルデヒド (mg/l)	0.08以下	
32	亜鉛及びその化合物 (mg/l)	1.0以下	高濃度に含まれると白濁の原因となる。
33	アルミニウム及びその化合物 (mg/l)	0.2以下	
34	鉄及びその化合物 (mg/l)	0.3以下	高濃度に含まれると異臭味や洗濯物等を赤褐色にする原因となる。
35	銅及びその化合物 (mg/l)	1.0以下	高濃度に含まれると洗濯物等を青色にする原因となる。
36	ナトリウム及びその化合物 (mg/l)	200以下	高濃度に含まれると味覚を損なう原因となる。
37	マンガン及びその化合物 (mg/l)	0.05以下	高濃度に含まれると酸化され黒色に呈することがある。
38	塩化物イオン (mg/l)	200以下	高濃度に含まれると味覚を損う。
39	カルシウム、マグネシウム等(硬度) (mg/l)	300以下	硬度が低すぎると淡泊でコクのない味がし、高すぎると硬くてしつこい味となる。適度に含まれるとコクのあるまろやかな味になる。
40	蒸発残留物 (mg/l)	500以下	量が多いと苦味、渋味等が増し、適度に含まれると、コクのあるまろやかな味になる。
41	陰イオン界面活性剤 (mg/l)	0.2以下	高濃度で含まれると発泡の原因となる。
42	ジェオスミン (mg/l)	0.00001以下	
43	2-メチルレインボルネオール (mg/l)	0.00001以下	藍藻類によって産生され、カビ臭の原因となる。
44	非イオン界面活性剤 (mg/l)	0.02以下	高濃度で含まれると発泡の原因となる。
45	フェノール類 (mg/l)	0.005以下	微量であっても異臭味の原因となる。
46	有機物(全有機炭素(TOC)の量) (mg/l)	3以下	水道水中に多く含まれると渋味を生じる。
47	PH値	—	5.8以上8.6以下
48	味	—	異常でないこと
49	臭気	—	異常でないこと
50	色度 (度)	—	5以下
51	濁度 (度)	—	2以下

神谷	八富	王子	大本	大伝	測法	今富	宮土	吉団	原地	鷹久	鷹保	鷹岡	富士	富士	富士	川
19.5		16.9			18.3			17.2		18.4		17.0		17.6		17.8
0		0			0			0		0		0		0		0
検出せず		検出せず			検出せず			検出せず		検出せず		検出せず		検出せず		検出せず
0.0003未満		0.0003未満			0.0003未満			0.0003未満		0.0003未満		0.0003未満		0.0003未満		0.0003未満
0.00005未満		0.00005未満			0.00005未満			0.00005未満		0.00005未満		0.00005未満		0.00005未満		0.00005未満
0.001未満		0.001未満			0.001未満			0.001未満		0.001未満		0.001未満		0.001未満		0.001未満
0.001未満		0.001未満			0.001未満			0.001未満		0.001未満		0.001未満		0.001未満		0.001未満
0.001未満		0.001未満			0.001未満			0.001未満		0.001未満		0.001未満		0.001未満		0.001未満
0.002未満		0.002未満			0.002未満			0.002未満		0.002未満		0.002未満		0.002未満		0.002未満
0.004未満		0.004未満			0.004未満			0.004未満		0.004未満		0.004未満		0.004未満		0.004未満
0.001未満		0.001未満			0.001未満			0.001未満		0.001未満		0.001未満		0.001未満		0.001未満
4.2		0.5			1.5			1.8		1.5		0.6		2.1		1.4
0.08未満		0.08未満			0.08未満			0.08未満		0.08未満		0.08未満		0.08未満		0.08未満
0.1未満		0.1未満			0.1未満			0.1未満		0.1未満		0.1未満		0.1未満		0.1未満
0.0002未満		0.0002未満			0.0002未満			0.0002未満		0.0002未満		0.0002未満		0.0002未満		0.0002未満
0.005未満		0.005未満			0.005未満			0.005未満		0.005未満		0.005未満		0.005未満		0.005未満
0.004未満		0.004未満			0.004未満			0.004未満		0.004未満		0.004未満		0.004未満		0.004未満
0.002未満		0.002未満			0.002未満			0.002未満		0.002未満		0.002未満		0.002未満		0.002未満
0.001未満		0.001未満			0.001未満			0.001未満		0.001未満		0.001未満		0.001未満		0.001未満
0.001未満		0.001未満			0.001未満			0.001未満		0.001未満		0.001未満		0.001未満		0.001未満
0.001未満		0.001未満			0.001未満			0.001未満		0.001未満		0.001未満		0.001未満		0.001未満
0.06未満		0.06未満			0.06未満			0.06未満		0.06未満		0.06未満		0.06未満		0.06未満
0.002未満		0.002未満			0.002未満			0.002未満		0.002未満		0.002		0.002未満		0.002未満
0.006未満		0.006未満			0.006未満			0.006未満		0.006未満		0.006未満		0.006未満		0.006
0.003未満		0.003未満			0.003未満			0.003未満		0.003未満		0.003未満		0.003未満		0.003未満
0.01未満		0.01未満			0.01未満			0.01未満		0.01未満		0.01未満		0.01未満		0.01未満
0.001未満		0.001未満			0.001未満			0.001未満		0.001未満		0.001未満		0.001未満		0.001未満
0.01未満		0.01未満			0.01未満			0.01未満		0.01未満		0.01未満		0.01未満		0.01
0.003未満		0.003未満			0.003未満			0.003未満		0.003未満		0.003未満		0.003未満		0.003
0.003未満		0.003未満			0.003未満			0.003未満		0.003未満		0.003未満		0.003未満		0.003
0.009未満		0.009未満			0.009未満			0.009未満		0.009未満		0.009未満		0.009未満		0.009未満
0.008未満		0.008未満			0.008未満			0.008未満		0.008		0.008未満		0.008未満		0.008未満
0.1未満		0.1未満			0.1未満			0.1未満		0.1未満		0.1未満		0.1未満		0.1未満
0.02未満		0.02未満			0.02未満			0.02未満		0.02未満		0.02未満		0.02未満		0.02
0.03未満		0.03未満			0.03未満			0.03未満		0.03未満		0.03未満		0.03未満		0.03未満
0.1未満		0.1未満			0.1未満			0.1未満		0.1未満		0.1未満		0.1未満		0.1未満
6.3		6.1			8.8			6.9		8.4		9.6		9.3		9.4
0.005未満		0.005未満			0.005未満			0.005未満		0.005未満		0.005未満		0.005未満		0.005未満
4.6		2.1			3.9			6.3		4.5		2.7		4.8		8.1
65		35			49			48		50		46		56		70
140		90			119			118		122		115		140		143
0.02未満		0.02未満			0.02未満			0.02未満		0.02未満		0.02未満		0.02未満		0.02未満
0.000001未満		0.000001未満			0.000001未満			0.000001未満		0.000001未満		0.000001未満		0.000001未満		0.000001未満
0.000001未満		0.000001未満			0.000001未満			0.000001未満		0.000001未満		0.000001未満		0.000001未満		0.000001未満
0.002未満		0.002未満			0.002未満			0.002未満		0.002未満		0.002未満		0.002未満		0.002未満
0.0005未満		0.0005未満			0.0005未満			0.0005未満		0.0005未満		0.0005未満		0.0005未満		0.0005未満
0.3未満		0.3未満			0.3未満			0.3未満		0.3未満		0.3未満		0.3未満		0.3
8.4		8.1			8.0			8.1		7.8		8.1		7.5		7.7
異常なし		異常なし			異常なし			異常なし		異常なし		異常なし		異常なし		異常なし
異常なし		異常なし			異常なし			異常なし		異常なし		異常なし		異常なし		異常なし
1.0未満		1.0未満			1.0未満			1.0未満		1.0未満		1.0未満		1.0未満		1.0未満
0.1		0.1未満			0.1未満			0.1未満		0.1未満		0.1未満		0.1未満		0.1

(3) 原水水質管理目標設定項目

検 査 項 目	水系	目標値		解 説
		検 査 項 目	単 位	
アンチモン及びその化合物	(mg/l)	0.02以下		鉱山排水や工場排水などの混入によって河川水などで検出されることがある。
ウラン及びその化合物	(mg/l)	0.002以下		主に地質に由来して地下水などで検出されることがある。天然に存在する主要な放射性物質の一つ。
ニッケル及びその化合物	(mg/l)	0.02以下		鉱山排水や工場排水などの混入やニッケルメッキからの溶出によって検出されることがある。
1,2-ジクロロエタン	(mg/l)	0.004以下		殺虫剤、有機溶剤として使用される有機化学物質。
トルエン	(mg/l)	0.4以下		染料、有機顔料などの原料。代表的な有機溶剤で、シンナー、接着剤などに広く使用されている。
フタル酸ジ(2-エチルヘキシル)	(mg/l)	0.08以下		プラスチック添加剤などとして使用される有機化学物質。
農業類		1以下		富士上水道では、水田、畑などで使われる殺虫剤、除草剤など114項目の農業を対象としている。各農業ごとの検出値を各目標値で除した値を合計して、その合計値が1以下であることを確認する。
遊離炭酸	(mg/l)	20以下		水中に溶けている炭酸ガスのこと。水にさわやかな感じを与えるが、多いと刺激が強くなる。また、水道施設に対し腐食などの障害を生じる原因になる。
1,1,1-トリクロロエタン	(mg/l)	0.3以下		工場排水などの混入によって地下水で検出されることがある。高濃度に含まれると異臭味の原因となる。
メチル-tert-ブチルエーテル	(mg/l)	0.02以下		オクタン価向上剤やアンチノック剤としてガソリンに添加される有機化学物質。
有機物等(過マンガン酸カリウム消費量)	(mg/l)	3以下		多量に含まれると渋味をつけるほか、塩素と反応して水の味を損なう。
腐食性(ランゲリア指数)		-1程度以上とし、極力0に近づける		水が金属を腐食させる程度を判別する指数で、数値が負の値で、絶対値が大きくなるほど水の腐食傾向は強まる。
1,1-ジクロロエチレン	(mg/l)	0.1以下		家庭用ラップ、食品包装用フィルム。樹脂の材料として使われている有機化学物質。
ペルフルオロオクタンスルホン酸(PFOS)及びペルフルオロオクタン酸(PFOA)	(mg/l)	0.00005以下		有機フッ素化合物の一種で、泡消火剤等で広く使用され、環境中で分解されにくい物質。

(4) 浄水水質管理目標設定項目

検 査 項 目	水系	目標値		解 説
		検 査 項 目	単 位	
ジクロロアセトニトリル	(mg/l)	0.01以下		原水中の一部の有機物質と消毒剤の塩素が反応して生成される。
抱水クロラール	(mg/l)	0.02以下		
臭気強度(TON)		3以下		臭気の強さを定量的に表す方法で、水の臭気がほとんど感知できなくなるまで無臭味水で希釈し、臭気を感じなくなった時の希釈倍数で臭気の強さを示したものの。
従属栄養細菌	(CFU/ml)	2000以下		給配水系における塩素の消失や水の滞留に伴って増加し、水道水が清浄な状態にあるかどうかを評価する指標となる。

神谷	八富士	王子本	大伝	測法	今富士	宮団地	吉舟	原久保	鷹岡	富士	富士川
0.002未満	0.002未満	0.002未満	0.002未満	0.002未満	0.002未満	0.002未満	0.002未満	0.002未満	0.002未満	0.002未満	0.002未満
0.0002未満	0.0002未満	0.0002未満	0.0002未満	0.0002未満	0.0002未満	0.0002未満	0.0002未満	0.0002未満	0.0002未満	0.0002未満	0.0002未満
0.002未満	0.002未満	0.002未満	0.002未満	0.002未満	0.002未満	0.002未満	0.002未満	0.002未満	0.002未満	0.002未満	0.002未満
0.0004未満	0.0004未満	0.0004未満	0.0004未満	0.0004未満	0.0004未満	0.0004未満	0.0004未満	0.0004未満	0.0004未満	0.0004未満	0.0004未満
0.04未満	0.04未満	0.04未満	0.04未満	0.04未満	0.04未満	0.04未満	0.04未満	0.04未満	0.04未満	0.04未満	0.04未満
0.008未満	0.008未満	0.008未満	0.008未満	0.008未満	0.008未満	0.008未満	0.008未満	0.008未満	0.008未満	0.008未満	0.008未満
0	0	0	0	0	0	0	0	0	0	0	—
2.0未満	2.0未満	2.1	2.0未満	5.8	2.0未満	2.0未満	9				
0.03未満	0.03未満	0.03未満	0.03未満	0.03未満	0.03未満	0.03未満	0.03未満	0.03未満	0.03未満	0.03未満	0.03未満
0.002未満	0.002未満	0.002未満	0.002未満	0.002未満	0.002未満	0.002未満	0.002未満	0.002未満	0.002未満	0.002未満	0.002未満
1.4	0.9	1.3	1.2	1.4	1.3	1.2	0.9				
-0.71	-0.55	-0.87	-0.70	-1.00	-0.37	-0.84	-1.44				
0.01未満	0.01未満	0.01未満	0.01未満	0.01未満	0.01未満	0.01未満	0.01未満	0.01未満	0.01未満	0.01未満	0.01未満
0.000005未満	0.000005未満	0.000005未満	0.000005未満	0.000005未満	0.000005未満	0.000005未満	0.000005未満	0.000005未満	0.000007	0.000005未満	0.000005未満

神谷	八富士	王子本	大伝	測法	今富士	宮団地	吉舟	原久保	鷹岡	富士	富士川
0.001未満	0.001未満	0.001未満	0.001未満	0.001未満	0.001未満	0.001未満	0.001未満	0.001未満	0.001未満	0.001未満	0.001未満
0.002未満	0.002未満	0.002未満	0.002未満	0.002未満	0.002未満	0.002未満	0.002未満	0.002未満	0.002未満	0.002未満	0.002未満
1未満	1未満	1未満	1未満	1未満	1未満	1未満	1未満	1未満	1未満	1未満	1未満
39	11	8	57	27	8	699	2				

第 4 章

料 金 及 び 加 入 金

1 加入金表

加入金の額は、給水装置1口につき次の表の金額。

(令和5年3月31日現在)

口径(mm)	金額(円)
13	39,600
20	86,900
25	146,300
30	220,000
40	401,500
50	620,400
75	1,412,400
100	管理者が定める。
150	

※表中の金額には消費税を含む。

2 水道料金表

水道料金は、1箇月につき基本料金と従量料金との合計額(1円未満の端数は切り捨て)。

◎口径別料金体系

(令和5年3月31日現在)

口径 (mm)	基本料金		従量料金		
	水量 (m ³)	金額 (円)	段階区分 (1m ³ につき)	金額 (円)	
13	10	979	使用水量10m ³ を超え20m ³ までのもの	88	
20			1,562	使用水量20m ³ を超え50m ³ までのもの	104.5
		使用水量50m ³ を超え100m ³ までのもの		121	
25		2,222	使用水量100m ³ を超えるもの	132	
30		20	2,618	使用水量20m ³ までのもの	88
40			5,060	使用水量20m ³ を超え50m ³ までのもの	104.5
50	7,755				
75	19,030		使用水量50m ³ を超え100m ³ までのもの	121	
100	33,660		使用水量100m ³ を超えるもの	132	
150	58,630				

※表中の金額には消費税を含む。

※令和5年10月1日使用分から水道料金を改定する予定。

3 加入金収入状況

(1) 富士上水道・富士川上水道の合算

年度 区分		令和元年度			令和2年度		
		件数(件)	金額(円)	構成比(%)	件数(件)	金額(円)	構成比(%)
新設 分	13mm	284	11,111,040	10.9	202	7,999,200	9.2
	20mm	996	85,667,600	83.8	870	75,603,000	86.7
	25mm	12	1,729,000	1.7	19	2,779,700	3.2
	30mm	2	432,000	0.4	0	0	0.0
	40mm	5	1,992,900	2.0	2	803,000	0.9
	50mm	2	1,240,800	1.2	0	0	0.0
	75mm	0	0	0.0	0	0	0.0
小計		1,301	102,173,340	100.0	1,093	87,184,900	100.0
口径 変更 分	13→20	211	9,860,760	71.9	180	8,514,000	72.4
	13→25	7	737,200	5.4	10	1,067,000	9.1
	13→30	2	360,800	2.6	1	180,400	1.5
	13→40	2	723,800	5.3	1	361,900	3.1
	13→50	0	0	0.0	0	0	0.0
	20→25	6	354,240	2.6	9	534,600	4.5
	20→30	2	263,780	1.9	4	532,400	4.5
	20→40	2	617,760	4.5	1	314,600	2.7
	20→50	0	0	0.0	0	0	0.0
	25→30	3	218,420	1.6	0	0	0.0
	25→40	0	0	0.0	1	255,200	2.2
	25→50	0	0	0.0	0	0	0.0
	30→40	1	178,200	1.3	0	0	0.0
	30→50	1	393,120	2.9	0	0	0.0
	40→75	0	0	0.0	0	0	0.0
小計		237	13,708,080	100.0	207	11,760,100	100.0
合計		1,538	115,881,420	—	1,300	98,945,000	—

(消費税及び地方消費税を含む)

令和3年度			令和4年度		
件数(件)	金額(円)	構成比(%)	件数(件)	金額(円)	構成比(%)
380	15,048,000	13.6	231	9,147,600	10.0
1,035	89,941,500	81.6	915	79,513,500	86.4
18	2,633,400	2.4	17	2,487,100	2.7
3	660,000	0.6	2	440,000	0.5
5	2,007,500	1.8	1	401,500	0.4
0	0	0.0	0	0	0.0
0	0	0.0	0	0	0.0
1,441	110,290,400	100.0	1,166	91,989,700	100.0
181	8,561,300	69.0	183	8,655,900	69.9
6	640,200	5.2	11	1,173,700	9.5
1	180,400	1.5	1	180,400	1.5
0	0	0.0	1	361,900	2.9
0	0	0.0	0	0	0.0
5	297,000	2.4	3	178,200	1.4
2	266,200	2.1	2	266,200	2.2
3	943,800	7.6	2	629,200	5.1
0	0	0.0	1	533,500	4.3
2	147,400	1.2	0	0	0.0
0	0	0.0	0	0	0.0
0	0	0.0	0	0	0.0
2	363,000	2.9	0	0	0.0
0	0	0.0	1	400,400	3.2
1	1,010,900	8.1	0	0	0.0
203	12,410,200	100.0	205	12,379,400	100.0
1,644	122,700,600	—	1,371	104,369,100	—

(2) 富士上水道

年度 区分		令和元年度			令和2年度		
		件数(件数)	金額(円)	構成比(%)	件数(件数)	金額(円)	構成比(%)
新設分	13mm	283	11,072,160	11.0	201	7,959,600	9.4
	20mm	980	84,291,420	83.8	840	72,996,000	86.5
	25mm	11	1,585,360	1.6	18	2,633,400	3.1
	30mm	2	432,000	0.4	0	0	0.0
	40mm	5	1,992,900	2.0	2	803,000	1.0
	50mm	2	1,240,800	1.2	0	0	0.0
	75mm	0	0	0.0	0	0	0.0
小計		1,283	100,614,640	100.0	1,061	84,392,000	100.0
口径変更分	13→20	193	9,018,820	70.0	158	7,473,400	72.0
	13→25	7	737,200	5.7	8	853,600	8.2
	13→30	2	360,800	2.8	1	180,400	1.7
	13→40	2	723,800	5.6	1	361,900	3.5
	13→50	0	0	0.0	0	0	0.0
	20→25	6	354,240	2.8	9	534,600	5.2
	20→30	2	263,780	2.1	3	399,300	3.9
	20→40	2	617,760	4.8	1	314,600	3.0
	20→50	0	0	0.0	0	0	0.0
	25→30	3	218,420	1.7	0	0	0.0
	25→40	0	0	0.0	1	255,200	2.5
	25→50	0	0	0.0	0	0	0.0
	30→40	1	178,200	1.4	0	0	0.0
	30→50	1	393,120	3.1	0	0	0.0
40→75	0	0	0.0	0	0	0.0	
小計		219	12,866,140	100.0	182	10,373,000	100.0
合計		1,502	113,480,780	—	1,243	94,765,000	—

(消費税及び地方消費税を含む)

令和3年度			令和4年度		
件数(件数)	金額(円)	構成比(%)	件数(件数)	金額(円)	構成比(%)
378	14,968,800	13.9	229	9,068,400	10.0
1,008	87,595,200	81.4	906	78,731,400	86.4
16	2,340,800	2.2	17	2,487,100	2.7
3	660,000	0.6	2	440,000	0.5
5	2,007,500	1.9	1	401,500	0.4
0	0	0.0	0	0	0.0
0	0	0.0	0	0	0.0
1,410	107,572,300	100.0	1,155	91,128,400	100.0
160	7,568,000	66.2	166	7,851,800	68.4
6	640,200	5.6	10	1,067,000	9.2
1	180,400	1.6	1	180,400	1.6
0	0	0.0	1	361,900	3.2
0	0	0.0	0	0	0.0
5	297,000	2.6	3	178,200	1.6
2	266,200	2.3	2	266,200	2.3
3	943,800	8.3	2	629,200	5.5
0	0	0.0	1	533,500	4.7
2	147,400	1.3	0	0	0.0
0	0	0.0	0	0	0.0
0	0	0.0	0	0	0.0
2	363,000	3.2	0	0	0.0
0	0	0.0	1	400,400	3.5
1	1,010,900	8.9	0	0	0.0
182	11,416,900	100.0	187	11,468,600	100.0
1,592	118,989,200	—	1,342	102,597,000	—

(3) 富士川上水道

年度 区分		令和元年度			令和2年度		
		件数(件)	金額(円)	構成比(%)	件数(件)	金額(円)	構成比(%)
新設分	13mm	1	38,880	2.5	1	39,600	1.4
	20mm	16	1,376,180	88.3	30	2,607,000	93.4
	25mm	1	143,640	9.2	1	146,300	5.2
	30mm	0	0	0.0	0	0	0.0
	40mm	0	0	0.0	0	0	0.0
	50mm	0	0	0.0	0	0	0.0
小計		18	1,558,700	100.0	32	2,792,900	100.0
口径変更分	13→20	18	841,940	100.0	22	1,040,600	75.0
	13→25	0	0	0.0	2	213,400	15.4
	13→30	0	0	0.0	0	0	0.0
	13→40	0	0	0.0	0	0	0.0
	13→50	0	0	0.0	0	0	0.0
	20→25	0	0	0.0	0	0	0.0
	20→30	0	0	0.0	1	133,100	9.6
	20→40	0	0	0.0	0	0	0.0
	20→50	0	0	0.0	0	0	0.0
	25→30	0	0	0.0	0	0	0.0
	25→40	0	0	0.0	0	0	0.0
	25→50	0	0	0.0	0	0	0.0
	30→40	0	0	0.0	0	0	0.0
	40→75	0	0	0.0	0	0	0.0
	小計		18	841,940	100.0	25	1,387,100
合計		36	2,400,640	—	57	4,180,000	—

(消費税及び地方消費税を含む)

令和3年度			令和4年度		
件数(件)	金額(円)	構成比(%)	件数(件)	金額(円)	構成比(%)
2	79,200	2.9	2	79,200	9.2
27	2,346,300	86.3	9	782,100	90.8
2	292,600	10.8	0	0	0.0
0	0	0.0	0	0	0.0
0	0	0.0	0	0	0.0
0	0	0.0	0	0	0.0
31	2,718,100	100.0	11	861,300	100.0
21	993,300	100.0	17	804,100	88.3
0	0	0.0	1	106,700	11.7
0	0	0.0	0	0	0.0
0	0	0.0	0	0	0.0
0	0	0.0	0	0	0.0
0	0	0.0	0	0	0.0
0	0	0.0	0	0	0.0
0	0	0.0	0	0	0.0
0	0	0.0	0	0	0.0
0	0	0.0	0	0	0.0
0	0	0.0	0	0	0.0
0	0	0.0	0	0	0.0
0	0	0.0	0	0	0.0
0	0	0.0	0	0	0.0
0	0	0.0	0	0	0.0
0	0	0.0	0	0	0.0
0	0	0.0	0	0	0.0
0	0	0.0	0	0	0.0
0	0	0.0	0	0	0.0
0	0	0.0	0	0	0.0
21	993,300	100.0	18	910,800	100.0
52	3,711,400	—	29	1,772,100	—

4 水道料金月別調定状況

(1) 富士上水道・富士川上水道の合算

区分 月	令和3年度					令和4年		
	件数 (件)	水量 (m ³)	金額 (円)	1件 当たり 使用量 (m ³)	1m ³ 当たり 単価 (円)	件数 (件)	水量 (m ³)	金額 (円)
4月	52,826	2,192,615	280,682,719	41.51	128.01	53,372	2,165,680	279,503,128
5月	53,831	2,181,061	282,423,739	40.52	129.49	54,147	2,124,149	277,800,668
6月	52,798	2,198,463	280,948,579	41.64	127.79	53,478	2,206,657	283,799,137
7月	53,789	2,276,354	292,829,833	42.32	128.64	54,178	2,223,499	288,522,467
8月	52,807	2,211,968	283,454,330	41.89	128.15	53,534	2,227,727	287,505,161
9月	53,986	2,292,209	295,134,590	42.46	128.76	54,285	2,304,475	297,611,313
小計	320,037	13,352,670	1,715,473,790	41.72	128.47	322,994	13,252,187	1,714,741,874
10月	52,950	2,269,893	288,784,321	42.87	127.22	53,496	2,182,942	281,484,453
11月	53,963	2,208,402	286,107,355	40.92	129.55	54,130	2,132,819	279,758,232
12月	53,076	2,208,307	283,196,970	41.61	128.24	53,462	2,166,911	280,179,000
1月	54,029	2,256,991	291,219,120	41.77	129.03	54,135	2,201,377	286,551,153
2月	53,065	2,246,378	286,672,987	42.33	127.62	53,496	2,166,360	279,893,352
3月	54,484	2,331,649	298,773,955	42.80	128.14	54,558	2,277,429	294,676,106
小計	321,567	13,521,620	1,734,754,708	42.05	128.29	323,277	13,127,838	1,702,542,296
合計	641,604	26,874,290	3,450,228,498	41.89	128.38	646,271	26,380,025	3,417,284,170

(消費税及び地方消費税を含む)

度		対 前 年 度 比 較							
1件 当たり 使用量 (m ³)	1m ³ 当たり 単価 (円)	件 数		水 量		金 額		1件 当たり 使用量 (m ³)	1m ³ 当たり 単価 (円)
		件	%	m ³	%	円	%		
40.58	129.06	546	101.03	△ 26,935	98.77	△ 1,179,591	99.58	△ 0.93	1.05
39.23	130.78	316	100.59	△ 56,912	97.39	△ 4,623,071	98.36	△ 1.29	1.29
41.26	128.61	680	101.29	8,194	100.37	2,850,558	101.01	△ 0.38	0.82
41.04	129.76	389	100.72	△ 52,855	97.68	△ 4,307,366	98.53	△ 1.28	1.12
41.61	129.06	727	101.38	15,759	100.71	4,050,831	101.43	△ 0.28	0.91
42.45	129.14	299	100.55	12,266	100.54	2,476,723	100.84	△ 0.01	0.38
41.03	129.39	2,957	100.92	△ 100,483	99.25	△ 731,916	99.96	△ 0.69	0.92
40.81	128.95	546	101.03	△ 86,951	96.17	△ 7,299,868	97.47	△ 2.06	1.73
39.40	131.17	167	100.31	△ 75,583	96.58	△ 6,349,123	97.78	△ 1.52	1.62
40.53	129.30	386	100.73	△ 41,396	98.13	△ 3,017,970	98.93	△ 1.08	1.06
40.66	130.17	106	100.20	△ 55,614	97.54	△ 4,667,967	98.40	△ 1.11	1.14
40.50	129.20	431	100.81	△ 80,018	96.44	△ 6,779,635	97.64	△ 1.83	1.58
41.74	129.39	74	100.14	△ 54,220	97.67	△ 4,097,849	98.63	△ 1.06	1.25
40.61	129.69	1,710	100.53	△ 393,782	97.09	△ 32,212,412	98.14	△ 1.44	1.40
40.82	129.54	4,667	100.73	△ 494,265	98.16	△ 32,944,328	99.05	△ 1.07	1.16

(2) 富士上水道

区分 月	令和3年度					令和4年		
	件数 (件)	水量 (m ³)	金額 (円)	1件 当たり 使用量 (m ³)	1m ³ 当たり 単価 (円)	件数 (件)	水量 (m ³)	金額 (円)
4月	52,794	2,192,077	280,601,586	41.52	128.01	53,331	2,164,988	279,396,364
5月	47,639	1,895,407	249,184,859	39.79	131.47	47,966	1,842,521	244,769,341
6月	52,773	2,198,212	280,903,963	41.65	127.79	53,442	2,206,215	283,725,211
7月	47,612	1,972,706	257,691,551	41.43	130.63	47,991	1,927,608	254,042,508
8月	52,782	2,211,735	283,407,570	41.90	128.14	53,513	2,227,573	287,470,132
9月	47,804	1,989,185	260,092,553	41.61	130.75	48,104	2,001,331	262,435,880
小計	301,404	12,459,322	1,611,882,082	41.34	129.37	304,347	12,370,236	1,611,839,436
10月	52,926	2,269,639	288,739,947	42.88	127.22	53,478	2,182,791	281,447,630
11月	47,771	1,912,879	251,787,630	40.04	131.63	47,957	1,848,705	246,593,774
12月	53,054	2,208,669	283,229,277	41.63	128.24	53,430	2,166,617	280,120,444
1月	47,849	1,960,961	256,826,292	40.98	130.97	47,972	1,912,467	252,790,617
2月	53,040	2,245,969	286,606,124	42.34	127.61	53,469	2,166,011	279,833,910
3月	48,287	2,021,592	262,803,394	41.87	130.00	48,400	1,976,094	259,532,902
小計	302,927	12,619,709	1,629,992,664	41.66	129.16	304,706	12,252,685	1,600,319,277
合計	604,331	25,079,031	3,241,874,746	41.50	129.27	609,053	24,622,921	3,212,158,713

(消費税及び地方消費税を含む)

度		対 前 年 度 比 較							
1件 当たり 使用量 (m ³)	1m ³ 当たり 単価 (円)	件 数		水 量		金 額		1件 当たり 使用量 (m ³)	1m ³ 当たり 単価 (円)
		件	%	m ³	%	円	%		
40.60	129.05	537	101.02	△ 27,089	98.76	△ 1,205,222	99.57	△ 0.92	1.04
38.41	132.84	327	100.69	△ 52,886	97.21	△ 4,415,518	98.23	△ 1.38	1.37
41.28	128.60	669	101.27	8,003	100.36	2,821,248	101.00	△ 0.37	0.81
40.17	131.79	379	100.80	△ 45,098	97.71	△ 3,649,043	98.58	△ 1.26	1.16
41.63	129.05	731	101.38	15,838	100.72	4,062,562	101.43	△ 0.27	0.91
41.60	131.13	300	100.63	12,146	100.61	2,343,327	100.90	△ 0.01	0.38
40.65	130.30	2,943	100.98	△ 89,086	99.28	△ 42,646	100.00	△ 0.69	0.93
40.82	128.94	552	101.04	△ 86,848	96.17	△ 7,292,317	97.47	△ 2.06	1.72
38.55	133.39	186	100.39	△ 64,174	96.65	△ 5,193,856	97.94	△ 1.49	1.76
40.55	129.29	376	100.71	△ 42,052	98.10	△ 3,108,833	98.90	△ 1.08	1.05
39.87	132.18	123	100.26	△ 48,494	97.53	△ 4,035,675	98.43	△ 1.11	1.21
40.51	129.19	429	100.81	△ 79,958	96.44	△ 6,772,214	97.64	△ 1.83	1.58
40.83	131.34	113	100.23	△ 45,498	97.75	△ 3,270,492	98.76	△ 1.04	1.34
40.21	130.61	1,779	100.59	△ 367,024	97.09	△ 29,673,387	98.18	△ 1.45	1.45
40.43	130.45	4,722	100.78	△ 456,110	98.18	△ 29,716,033	99.08	△ 1.07	1.18

(3) 富士川上水道

区分 月	令和3年度					令和4年		
	件数 (件)	水量 (m ³)	金額 (円)	1件 当たり 使用量 (m ³)	1m ³ 当たり 単価 (円)	件数 (件)	水量 (m ³)	金額 (円)
4月	32	538	81,133	16.81	150.80	41	692	106,764
5月	6,192	285,654	33,238,880	46.13	116.36	6,181	281,628	33,031,327
6月	25	251	44,616	10.04	177.75	36	442	73,926
7月	6,177	303,648	35,138,282	49.16	115.72	6,187	295,891	34,479,959
8月	25	233	46,760	9.32	200.69	21	154	35,029
9月	6,182	303,024	35,042,037	49.02	115.64	6,181	303,144	35,175,433
小計	18,633	893,348	103,591,708	47.94	115.96	18,647	881,951	102,902,438
10月	24	254	44,374	10.58	174.70	18	151	36,823
11月	6,192	295,523	34,319,725	47.73	116.13	6,173	284,114	33,164,458
12月	22	△ 362	△ 32,307	△ 16.45	89.25	32	294	58,556
1月	6,180	296,030	34,392,828	47.90	116.18	6,163	288,910	33,760,536
2月	25	409	66,863	16.36	163.48	27	349	59,442
3月	6,197	310,057	35,970,561	50.03	116.01	6,158	301,335	35,143,204
小計	18,640	901,911	104,762,044	48.39	116.16	18,571	875,153	102,223,019
合計	37,273	1,795,259	208,353,752	48.17	116.06	37,218	1,757,104	205,125,457

(消費税及び地方消費税を含む)

度		対 前 年 度 比 較							
1件 当たり 使用量 (m ³)	1m ³ 当たり 単価 (円)	件 数		水 量		金 額		1件 当たり 使用量 (m ³)	1m ³ 当たり 単価 (円)
		件	%	m ³	%	円	%		
16.88	154.28	9	128.13	154	128.62	25,631	131.59	0.07	3.48
45.56	117.29	△ 11	99.82	△ 4,026	98.59	△ 207,553	99.38	△ 0.57	0.93
12.28	167.25	11	144.00	191	176.10	29,310	165.69	2.24	△ 10.50
47.82	116.53	10	100.16	△ 7,757	97.45	△ 658,323	98.13	△ 1.34	0.81
7.33	227.46	△ 4	84.00	△ 79	66.09	△ 11,731	74.91	△ 1.99	26.77
49.04	116.04	△ 1	99.98	120	100.04	133,396	100.38	0.02	0.40
47.30	116.68	14	100.08	△ 11,397	98.72	△ 689,270	99.33	△ 0.64	0.72
8.39	243.86	△ 6	75.00	△ 103	59.45	△ 7,551	82.98	△ 2.19	69.16
46.03	116.73	△ 19	99.69	△ 11,409	96.14	△ 1,155,267	96.63	△ 1.70	0.60
9.19	199.17	10	145.45	656	181.22	90,863	281.25	25.64	109.92
46.88	116.85	△ 17	99.72	△ 7,120	97.59	△ 632,292	98.16	△ 1.02	0.67
12.93	170.32	2	108.00	△ 60	85.33	△ 7,421	88.90	△ 3.43	6.84
48.93	116.63	△ 39	99.37	△ 8,722	97.19	△ 827,357	97.70	△ 1.10	0.62
47.12	116.81	△ 69	99.63	△ 26,758	97.03	△ 2,539,025	97.58	△ 1.27	0.65
47.21	116.74	△ 55	99.85	△ 38,155	97.87	△ 3,228,295	98.45	△ 0.96	0.68

5 口径別水道料金収入状況

(1) 富士上水道・富士川上水道の合算

口径	令和元年度			令和2年度		
	件数 件	水量 (1件当たり) m ³	金額 (1m ³ 当たり) 円	件数 件	水量 (1件当たり) m ³	金額 (1m ³ 当たり) 円
13mm		(31)	(111.65)		(32)	(112.74)
	264,979	8,301,105	926,828,772	262,028	8,346,679	941,038,321
構成比	41.76%	30.93%	27.30%	41.11%	30.61%	27.08%
20mm		(39)	(130.09)		(41)	(130.69)
	349,204	13,772,381	1,791,656,203	355,005	14,456,875	1,889,361,063
構成比	55.04%	51.31%	52.77%	55.70%	53.02%	54.35%
25mm		(99)	(137.53)		(97)	(139.58)
	14,244	1,407,564	193,583,409	14,248	1,376,439	192,122,012
構成比	2.25%	5.24%	5.70%	2.24%	5.05%	5.53%
30mm		(208)	(142.40)		(195)	(145.71)
	2,697	562,164	80,050,673	2,687	523,976	76,351,132
構成比	0.43%	2.09%	2.36%	0.42%	1.92%	2.20%
40mm		(504)	(143.34)		(468)	(146.57)
	1,977	996,606	142,850,917	2,009	939,943	137,766,302
構成比	0.31%	3.71%	4.21%	0.32%	3.45%	3.96%
50mm		(906)	(143.06)		(828)	(146.30)
	1,009	914,019	130,756,262	1,008	834,559	122,098,441
構成比	0.16%	3.40%	3.85%	0.16%	3.06%	3.51%
75mm		(1,673)	(150.27)		(1,547)	(153.96)
	277	463,398	69,635,523	263	406,975	62,657,900
構成比	0.04%	1.73%	2.05%	0.04%	1.49%	1.80%
100mm		(6,180)	(140.01)		(5,539)	(143.10)
	69	426,393	59,701,385	69	382,205	54,691,802
構成比	0.01%	1.59%	1.76%	0.01%	1.40%	1.57%
150mm		(0)	(0.00)		(0)	(0.00)
	0	0	0	0	0	0
構成比	0.00%	0.00%	0.00%	0.00%	0.00%	0.00%
合計		(42)	(126.48)		(43)	(127.48)
	634,456	26,843,630	3,395,063,144	637,317	27,267,651	3,476,086,973
構成比	100.00%	100.00%	100.00%	100.00%	100.00%	100.00%

(消費税及び地方消費税を含む)

令和3年度			令和4年度		
件数	水量 (1件当たり)	金額 (1m ³ 当たり)	件数	水量 (1件当たり)	金額 (1m ³ 当たり)
件	m ³	円	件	m ³	円
	(31)	(113.40)		(30)	(114.56)
259,376	7,999,855	907,164,783	257,965	7,666,889	878,351,680
40.42%	29.78%	26.29%	39.92%	29.05%	25.71%
	(40)	(131.62)		(39)	(132.74)
361,788	14,384,459	1,893,235,143	367,716	14,220,479	1,887,666,528
56.39%	53.52%	54.87%	56.90%	53.91%	55.24%
	(94)	(140.34)		(90)	(141.00)
14,389	1,347,771	189,144,876	14,478	1,306,654	184,241,111
2.24%	5.02%	5.48%	2.24%	4.95%	5.39%
	(193)	(145.98)		(187)	(146.56)
2,685	516,912	75,460,266	2,701	505,834	74,134,631
0.42%	1.92%	2.19%	0.42%	1.92%	2.17%
	(466)	(146.70)		(475)	(146.38)
2,044	951,652	139,604,432	2,082	988,619	144,717,250
0.32%	3.54%	4.05%	0.32%	3.75%	4.23%
	(890)	(145.27)		(917)	(144.88)
997	887,350	128,905,833	1,000	917,007	132,856,934
0.16%	3.30%	3.74%	0.15%	3.48%	3.89%
	(1,636)	(152.72)		(1,502)	(154.54)
258	422,184	64,474,176	261	391,984	60,578,573
0.04%	1.57%	1.87%	0.04%	1.49%	1.77%
	(5,434)	(143.47)		(5,626)	(143.08)
67	364,107	52,238,989	68	382,559	54,737,463
0.01%	1.35%	1.51%	0.01%	1.45%	1.60%
	(0)	(0.00)		(0)	(0.00)
0	0	0	0	0	0
0.00%	0.00%	0.00%	0.00%	0.00%	0.00%
	(42)	(128.38)		(41)	(129.54)
641,604	26,874,290	3,450,228,498	646,271	26,380,025	3,417,284,170
100.00%	100.00%	100.00%	100.00%	100.00%	100.00%

(2) 富士上水道

口径	令和元年度			令和2年度		
	件数 件	水量 (1件当たり) m ³	金額 (1m ³ 当たり) 円	件数 件	水量 (1件当たり) m ³	金額 (1m ³ 当たり) 円
13mm		(30)	(112.94)		(31)	(114.05)
	235,135	7,112,449	803,248,431	232,517	7,136,926	813,945,761
構成比	39.39%	28.43%	25.21%	38.75%	28.07%	24.93%
20mm		(39)	(130.20)		(41)	(130.80)
	342,433	13,463,346	1,752,911,760	348,031	14,124,584	1,847,521,381
構成比	57.35%	53.78%	54.99%	58.00%	55.53%	56.59%
25mm		(98)	(137.61)		(96)	(139.64)
	13,735	1,349,423	185,693,571	13,730	1,321,021	184,469,325
構成比	2.30%	5.39%	5.82%	2.29%	5.19%	5.65%
30mm		(206)	(142.57)		(193)	(145.89)
	2,643	544,429	77,619,357	2,631	508,323	74,159,957
構成比	0.44%	2.17%	2.43%	0.44%	2.00%	2.27%
40mm		(488)	(143.74)		(452)	(147.03)
	1,869	911,900	131,076,312	1,901	860,001	126,445,745
構成比	0.31%	3.64%	4.11%	0.32%	3.38%	3.87%
50mm		(858)	(143.78)		(785)	(147.12)
	931	798,780	114,844,874	930	729,604	107,340,920
構成比	0.16%	3.19%	3.60%	0.15%	2.87%	3.29%
75mm		(1,904)	(147.77)		(1,724)	(151.66)
	235	447,363	66,107,132	226	389,729	59,104,775
構成比	0.04%	1.79%	2.07%	0.04%	1.53%	1.81%
100mm		(6,416)	(139.62)		(5,791)	(142.59)
	63	404,213	56,436,890	63	364,860	52,025,402
構成比	0.01%	1.61%	1.77%	0.01%	1.43%	1.59%
150mm		(0)	(0.00)		(0)	(0.00)
	0	0	0	0	0	0
構成比	0.00%	0.00%	0.00%	0.00%	0.00%	0.00%
合計		(42)	(127.36)		(42)	(128.37)
	597,044	25,031,903	3,187,938,327	600,029	25,435,048	3,265,013,266
構成比	100.00%	100.00%	100.00%	100.00%	100.00%	100.00%

(消費税及び地方消費税を含む)

令和3年度			令和4年度		
件数	水量 (1件当たり)	金額 (1m ³ 当たり)	件数	水量 (1件当たり)	金額 (1m ³ 当たり)
件	m ³	円	件	m ³	円
	(30)	(114.73)		(29)	(116.02)
230,243	6,845,760	785,383,656	229,042	6,556,211	760,681,616
38.11%	27.30%	24.24%	37.61%	26.62%	23.70%
	(40)	(131.74)		(39)	(132.89)
354,466	14,046,437	1,850,464,142	360,246	13,882,745	1,844,830,573
58.65%	56.01%	57.08%	59.15%	56.38%	57.43%
	(93)	(140.42)		(90)	(141.09)
13,857	1,292,631	181,505,357	13,944	1,253,175	176,805,644
2.29%	5.15%	5.60%	2.29%	5.09%	5.50%
	(192)	(146.07)		(186)	(146.71)
2,628	504,008	73,621,567	2,643	491,326	72,080,199
0.43%	2.01%	2.27%	0.43%	2.00%	2.24%
	(449)	(147.22)		(461)	(146.78)
1,936	868,616	127,875,520	1,975	910,638	133,667,438
0.32%	3.46%	3.94%	0.32%	3.70%	4.16%
	(842)	(146.05)		(862)	(145.70)
918	772,778	112,866,772	916	790,035	115,109,525
0.15%	3.08%	3.48%	0.15%	3.21%	3.58%
	(1,806)	(150.74)		(1,657)	(152.38)
222	400,966	60,443,507	225	372,897	56,822,895
0.04%	1.60%	1.86%	0.04%	1.51%	1.77%
	(5,702)	(142.92)		(5,902)	(142.56)
61	347,835	49,714,225	62	365,894	52,160,823
0.01%	1.39%	1.53%	0.01%	1.49%	1.62%
	(0)	(0.00)		(0)	(0.00)
0	0	0	0	0	0
0.00%	0.00%	0.00%	0.00%	0.00%	0.00%
	(41)	(129.27)		(40)	(130.45)
604,331	25,079,031	3,241,874,746	609,053	24,622,921	3,212,158,713
100.00%	100.00%	100.00%	100.00%	100.00%	100.00%

(3) 富士川上水道

年度 口径	令和元年度			令和2年度		
	件数 件	水量 (1件当たり) m ³	金額 (1m ³ 当たり) 円	件数 件	水量 (1件当たり) m ³	金額 (1m ³ 当たり) 円
13mm	29,844	(40) 1,188,656	(103.97) 123,580,341	29,511	(41) 1,209,753	(105.06) 127,092,560
構成比	79.77%	65.60%	59.67%	79.14%	66.02%	60.22%
20mm	6,771	(46) 309,035	(125.37) 38,744,443	6,974	(48) 332,291	(125.91) 41,839,682
構成比	18.10%	17.06%	18.71%	18.70%	18.13%	19.82%
25mm	509	(114) 58,141	(135.70) 7,889,838	518	(107) 55,418	(138.09) 7,652,687
構成比	1.36%	3.21%	3.81%	1.39%	3.02%	3.63%
30mm	54	(328) 17,735	(137.09) 2,431,316	56	(280) 15,653	(139.98) 2,191,175
構成比	0.14%	0.98%	1.17%	0.15%	0.85%	1.04%
40mm	108	(784) 84,706	(139.01) 11,774,605	108	(740) 79,942	(141.61) 11,320,557
構成比	0.29%	4.68%	5.68%	0.29%	4.36%	5.36%
50mm	78	(1,477) 115,239	(138.07) 15,911,388	78	(1,346) 104,955	(140.61) 14,757,521
構成比	0.21%	6.36%	7.68%	0.21%	5.73%	6.99%
75mm	42	(382) 16,035	(220.04) 3,528,391	37	(466) 17,246	(206.03) 3,553,125
構成比	0.11%	0.89%	1.70%	0.10%	0.94%	1.68%
100mm	6	(3,697) 22,180	(147.18) 3,264,495	6	(2,891) 17,345	(153.73) 2,666,400
構成比	0.02%	1.22%	1.58%	0.02%	0.95%	1.26%
150mm	0	(0) 0	(0.00) 0	0	(0) 0	(0.00) 0
構成比	0.00%	0.00%	0.00%	0.00%	0.00%	0.00%
合計	37,412	(48) 1,811,727	(114.32) 207,124,817	37,288	(49) 1,832,603	(115.18) 211,073,707
構成比	100.00%	100.00%	100.00%	100.00%	100.00%	100.00%

(消費税及び地方消費税を含む)

令和3年度			令和4年度		
件数	水量 (1件当たり)	金額 (1m ³ 当たり)	件数	水量 (1件当たり)	金額 (1m ³ 当たり)
件	m ³	円	件	m ³	円
	(40)	(105.52)		(38)	(105.94)
29,133	1,154,095	121,781,127	28,923	1,110,678	117,670,064
78.16%	64.28%	58.45%	77.70%	63.20%	57.37%
	(46)	(126.53)		(45)	(126.83)
7,322	338,022	42,771,001	7,470	337,734	42,835,955
19.64%	18.83%	20.53%	20.07%	19.22%	20.88%
	(104)	(138.55)		(100)	(139.04)
532	55,140	7,639,519	534	53,479	7,435,467
1.43%	3.07%	3.67%	1.43%	3.04%	3.62%
	(226)	(142.49)		(250)	(141.61)
57	12,904	1,838,699	58	14,508	2,054,432
0.15%	0.72%	0.88%	0.16%	0.83%	1.00%
	(769)	(141.25)		(729)	(141.70)
108	83,036	11,728,912	107	77,981	11,049,812
0.29%	4.63%	5.63%	0.29%	4.44%	5.39%
	(1,450)	(139.99)		(1,512)	(139.77)
79	114,572	16,039,061	84	126,972	17,747,409
0.21%	6.38%	7.70%	0.23%	7.23%	8.65%
	(589)	(189.96)		(530)	(196.77)
36	21,218	4,030,669	36	19,087	3,755,678
0.10%	1.18%	1.93%	0.10%	1.09%	1.83%
	(2,712)	(155.16)		(2,778)	(154.61)
6	16,272	2,524,764	6	16,665	2,576,640
0.02%	0.91%	1.21%	0.02%	0.95%	1.26%
	(0)	(0.00)		(0)	(0.00)
0	0	0	0	0	0
0.00%	0.00%	0.00%	0.00%	0.00%	0.00%
	(48)	(116.06)		(47)	(116.74)
37,273	1,795,259	208,353,752	37,218	1,757,104	205,125,457
100.00%	100.00%	100.00%	100.00%	100.00%	100.00%

第 5 章

財 務

1 要素別構成表

(1) 収益的収入及び支出 【富士上水道・富士川上水道の合算】

科目		令和元年度		令和2年度	
		金額(円)	構成比(%)	金額(円)	構成比(%)
収益的収入	営業収益	3,270,799,101	91.2	3,295,915,808	91.7
	給水収益	3,129,284,265	87.3	3,160,188,840	87.9
	他会計負担金	27,357,000	0.7	26,311,000	0.7
	受託事業収益	22,158,000	0.6	20,824,000	0.6
	その他営業収益	91,999,836	2.6	88,591,968	2.5
	営業外収益	312,333,458	8.7	298,244,306	8.3
	受取利息及び配当金	711,039	0.0	635,000	0.0
	他会計負担金	11,670,021	0.3	14,028,778	0.4
	県補助金	443,000	0.0	452,000	0.0
	加入金	106,463,000	3.0	89,950,000	2.5
	長期前受金戻入益	170,757,818	4.8	168,689,463	4.7
	雑収益	22,288,580	0.6	24,489,065	0.7
	特別利益	2,284,596	0.1	0	0.0
	固定資産売却益	2,284,596	0.1	0	0.0
	過年度損益修正益	0	0.0	0	0.0
	その他特別利益	0	0.0	0	0.0
	収入計	3,585,417,155	100.0	3,594,160,114	100.0
収益的支出	営業費用	2,788,163,046	95.5	2,807,246,949	94.1
	職員給与費	330,897,321	11.3	320,791,118	10.8
	動力費	—	—	—	—
	減価償却費	1,090,190,563	37.3	1,124,370,990	37.7
	固定資産除却費	56,162,911	1.9	40,667,613	1.4
	修繕費	191,327,434	6.6	194,997,770	6.5
	工事請負費	45,784,000	1.6	69,930,000	2.3
	委託料	909,874,941	31.2	852,157,634	28.6
	賃借料	11,955,225	0.4	11,097,926	0.4
	負担金	25,577,642	0.9	30,593,254	1.0
	手数料	28,747,999	1.0	33,750,492	1.1
	その他経費	97,645,010	3.3	128,890,152	4.3
	営業外費用	132,263,056	4.5	120,046,422	4.0
	支払利息及び企業債取扱諸費	114,455,605	3.9	102,026,255	3.4
	雑支出	17,807,451	0.6	18,020,167	0.6
	特別損失	0	0.0	55,289,286	1.9
	固定資産売却損	0	0.0	55,289,286	1.9
過年度損益修正損	0	0.0	0	0.0	
その他特別損失	0	0.0	0	0.0	
支出計	2,920,426,102	100.0	2,982,582,657	100.0	
収入支出差引	664,991,053	—	611,577,457	—	

※金額は、税抜

令和3年度		令和4年度		比較	
金額(円)	構成比(%)	金額(円)	構成比(%)	前年度増減(円)	前年度比(%)
3,281,737,894	91.0	3,240,116,238	91.3	△ 41,621,656	98.7
3,136,678,205	87.0	3,106,726,108	87.5	△ 29,952,097	99.0
26,311,000	0.7	26,311,000	0.8	0	100.0
24,172,000	0.7	18,763,000	0.5	△ 5,409,000	77.6
94,576,689	2.6	88,316,130	2.5	△ 6,260,559	93.4
325,811,143	9.0	309,218,681	8.7	△ 16,592,462	94.9
635,000	0.0	674,671	0.0	39,671	106.2
12,082,550	0.3	14,384,741	0.4	2,302,191	119.1
1,702,000	0.1	419,000	0.0	△ 1,283,000	24.6
111,546,000	3.1	94,881,000	2.7	△ 16,665,000	85.1
177,724,593	4.9	173,702,740	4.9	△ 4,021,853	97.7
22,121,000	0.6	25,156,529	0.7	3,035,529	113.7
0	0.0	0	0.0	0	—
0	0.0	0	0.0	0	—
0	0.0	0	0.0	0	—
0	0.0	0	0.0	0	—
3,607,549,037	100.0	3,549,334,919	100.0	△ 58,214,118	98.4
2,905,839,505	96.3	3,122,900,767	96.6	217,061,262	107.5
318,496,096	10.6	308,881,424	9.6	△ 9,614,672	97.0
377,715,566	12.5	545,426,615	16.9	167,711,049	144.4
1,155,293,739	38.3	1,176,101,569	36.4	20,807,830	101.8
41,275,766	1.4	23,947,982	0.7	△ 17,327,784	58.0
148,431,004	4.9	132,956,614	4.1	△ 15,474,390	89.6
78,915,000	2.6	77,201,200	2.4	△ 1,713,800	97.8
579,355,278	19.2	644,855,890	20.0	65,500,612	111.3
10,702,184	0.3	10,446,912	0.3	△ 255,272	97.6
29,053,008	1.0	32,457,337	1.0	3,404,329	111.7
23,655,226	0.8	17,732,629	0.5	△ 5,922,597	75.0
142,946,638	4.7	152,892,595	4.7	9,945,957	107.0
110,222,350	3.7	109,467,762	3.4	△ 754,588	99.3
92,671,533	3.1	90,754,731	2.8	△ 1,916,802	97.9
17,550,817	0.6	18,713,031	0.6	1,162,214	106.6
0	0.0	0	0.0	0	—
0	0.0	0	0.0	0	—
0	0.0	0	0.0	0	—
0	0.0	0	0.0	0	—
3,016,061,855	100.0	3,232,368,529	100.0	216,306,674	107.2
591,487,182	—	316,966,390	—	—	—

(2)資本的収入及び支出

【富士上水道・富士川上水道の合算】

科目		令和元年度		令和2年度	
		金額(円)	構成比(%)	金額(円)	構成比(%)
資本的収入	企業債	700,000,000	78.8	700,000,000	78.6
	補助金	241,000	0.0	11,803,000	1.3
	負担金	186,033,152	20.9	155,539,242	17.5
	固定資産売却代金	2,370,304	0.3	23,057,429	2.6
	収入計	888,644,456	100.0	890,399,671	100.0
資本的支出	事務費	70,493,569	2.4	69,662,806	2.7
	水道施設整備事業費	532,273,500	18.0	137,517,000	5.3
	簡易水道統合整備事業費	86,940,000	2.9	58,755,000	2.3
	配水設備等改良事業費	1,703,429,049	57.6	1,732,558,373	66.5
	新富士駅南地区土地区画整理配水管整備事業費	24,100,000	0.8	39,050,000	1.5
	第二東名IC周辺地区土地区画整理配水管整備事業費	38,910,000	1.3	31,860,000	1.2
	施設費	—	—	—	—
	機械器具費	27,091,270	0.9	39,230,280	1.5
	企業債償還金	471,161,508	15.9	495,192,890	19.0
	施設及び無形固定資産取得費	4,230,000	0.2	—	—
	その他資本的支出	—	—	—	—
	支出計	2,958,628,896	100.0	2,603,826,349	100.0
収入支出差引		△ 2,069,984,440	—	△ 1,713,426,678	—
補填財源	過年度分消費税及び地方消費税資本的収支調整額	—	—	42,152,831	—
	減債積立金取り崩し	471,161,508	—	495,192,890	—
	建設改良積立金取り崩し	152,760,204	—	169,798,163	—
	過年度分損益勘定留保資金	1,298,565,262	—	785,947,569	—
	当年度分損益勘定留保資金	147,497,466	—	220,335,225	—
計	2,069,984,440	—	1,713,426,678	—	

※金額は、税抜

令和3年度		令和4年度		比較	
金額(円)	構成比(%)	金額(円)	構成比(%)	前年度増減(円)	前年度比(%)
1,400,000,000	90.2	1,500,000,000	89.6	100,000,000	107.1
17,268,000	1.1	20,000,000	1.2	2,732,000	115.8
135,157,440	8.7	154,194,996	9.2	19,037,556	114.1
0	0.0	0	0.0	0	—
1,552,425,440	100.0	1,674,194,996	100.0	121,769,556	107.8
68,548,169	2.5	70,797,598	2.4	2,249,429	103.3
238,153,459	8.7	134,288,558	4.6	△ 103,864,901	56.4
83,210,000	3.1	162,466,955	5.6	79,256,955	195.2
1,751,350,001	64.3	1,946,895,364	66.7	195,545,363	111.2
42,140,000	1.5	20,390,000	0.7	△ 21,750,000	48.4
9,610,000	0.4	30,650,000	1.1	21,040,000	318.9
—	—	4,091,500	0.1	4,091,500	皆増
30,860,558	1.1	23,322,630	0.8	△ 7,537,928	75.6
501,025,758	18.4	524,995,960	18.0	23,970,202	104.8
—	—	—	—	—	—
—	—	—	—	—	—
2,724,897,945	100.0	2,917,898,565	100.0	193,000,620	107.1
△ 1,172,472,505	—	△ 1,243,703,569	—	—	—
—	—	—	—	—	—
501,025,758	—	524,995,960	—	—	—
110,551,699	—	66,491,222	—	—	—
560,895,048	—	652,216,387	—	—	—
—	—	—	—	—	—
1,172,472,505	—	1,243,703,569	—	—	—

(3)収益的収入及び支出 【富士上水道】

科目		令和元年度		令和2年度	
		金額(円)	構成比(%)	金額(円)	構成比(%)
収益的収入	営業収益	3,071,055,736	91.5	3,095,114,508	92.0
	給水収益	2,938,647,300	87.6	2,968,296,140	88.2
	他会計負担金	19,408,000	0.6	18,783,000	0.6
	受託事業収益	21,591,000	0.6	20,149,000	0.6
	その他営業収益	91,409,436	2.7	87,886,368	2.6
	営業外収益	284,516,482	8.5	269,283,777	8.0
	受取利息及び配当金	711,039	0.0	635,000	0.0
	他会計負担金	11,670,021	0.4	14,028,778	0.4
	県補助金	443,000	0.0	452,000	0.0
	加入金	104,256,000	3.1	86,150,000	2.6
	長期前受金戻入益	145,442,359	4.3	143,795,165	4.3
	雑収益	21,994,063	0.7	24,222,834	0.7
	特別利益	1,088,070	0.0	0	0.0
	固定資産売却益	1,088,070	0.0	0	0.0
	過年度損益修正益	0	0.0	0	0.0
	その他特別利益	0	0.0	0	0.0
収入計	3,356,660,288	100.0	3,364,398,285	100.0	
収益的支出	営業費用	2,541,077,544	95.5	2,557,949,060	93.9
	職員給与費	308,057,754	11.6	299,006,911	11.0
	動力費	—	—	—	—
	減価償却費	973,673,432	36.6	1,000,575,984	36.7
	固定資産除却費	54,543,787	2.1	39,763,499	1.5
	修繕費	179,901,628	6.7	181,457,763	6.7
	工事請負費	41,974,000	1.6	66,317,000	2.4
	委託料	832,721,852	31.3	782,262,712	28.7
	賃借料	11,901,925	0.4	11,044,626	0.4
	負担金	25,577,642	0.9	30,593,254	1.1
	手数料	20,388,637	0.8	23,726,698	0.9
その他経費	92,336,887	3.5	123,200,613	4.5	
営業外費用	120,815,290	4.5	110,453,518	4.1	
支払利息及び企業債取扱諸費	103,007,839	3.9	92,437,051	3.4	
雑支出	17,807,451	0.6	18,016,467	0.7	
特別損失	0	0.0	55,289,286	2.0	
固定資産売却損	0	0.0	55,289,286	2.0	
過年度損益修正損	0	0.0	0	0.0	
その他特別損失	0	0.0	0	0.0	
支出計	2,661,892,834	100.0	2,723,691,864	100.0	
収入支出差引	694,767,454	—	640,706,421	—	

※金額は、税抜

令和3年度		令和4年度		比較	
金額(円)	構成比(%)	金額(円)	構成比(%)	前年度増減(円)	前年度比(%)
3,083,368,114	92.7	3,044,773,317	91.5	△ 38,594,797	98.7
2,947,258,425	88.6	2,920,241,387	87.8	△ 27,017,038	99.1
18,783,000	0.5	18,783,000	0.6	0	100.0
23,560,000	0.7	18,286,000	0.5	△ 5,274,000	77.6
93,766,689	2.8	87,462,930	2.6	△ 6,303,759	93.3
297,662,001	8.9	283,046,182	8.5	△ 14,615,819	95.1
635,000	0.0	674,671	0.0	39,671	106.2
12,082,550	0.4	14,384,741	0.4	2,302,191	119.1
1,702,000	0.1	419,000	0.0	△ 1,283,000	24.6
108,172,000	3.3	93,270,000	2.8	△ 14,902,000	86.2
153,084,952	4.6	149,385,633	4.5	△ 3,699,319	97.6
21,985,499	0.6	24,912,137	0.8	2,926,638	113.3
0	0.0	0	0.0	0	—
0	0.0	0	0.0	0	—
0	0.0	0	0.0	0	—
0	0.0	0	0.0	0	—
3,381,030,115	101.6	3,327,819,499	100.0	△ 53,210,616	98.4
2,635,128,119	96.3	2,849,093,555	96.5	213,965,436	108.1
298,024,996	10.9	287,717,185	9.7	△ 10,307,811	96.5
353,986,402	12.9	508,469,340	17.2	154,482,938	143.6
1,021,016,139	37.3	1,042,033,912	35.3	21,017,773	102.1
41,253,954	1.5	23,935,064	0.8	△ 17,318,890	58.0
136,815,964	5.0	124,829,481	4.2	△ 11,986,483	91.2
78,915,000	2.9	77,201,200	2.6	△ 1,713,800	97.8
517,685,537	18.9	589,141,903	20.0	71,456,366	113.8
10,648,884	0.4	10,393,612	0.4	△ 255,272	97.6
29,053,008	1.1	32,457,337	1.1	3,404,329	111.7
13,735,873	0.5	10,663,267	0.4	△ 3,072,606	77.6
133,992,362	4.9	142,251,254	4.8	8,258,892	106.2
102,265,029	3.7	102,746,071	3.5	481,042	100.5
84,723,752	3.1	84,048,965	2.9	△ 674,787	99.2
17,541,277	0.6	18,697,106	0.6	1,155,829	106.6
0	0.0	0	0.0	0	—
0	0.0	0	0.0	0	—
0	0.0	0	0.0	0	—
0	0.0	0	0.0	0	—
2,737,393,148	100.0	2,951,839,626	100.0	214,446,478	107.8
643,636,967	—	375,979,873	—	—	—

(4)資本的収入及び支出 【富士上水道】

科目		令和元年度		令和2年度	
		金額(円)	構成比(%)	金額(円)	構成比(%)
資本的収入	企業債	700,000,000	79.0	700,000,000	78.7
	補助金	241,000	0.0	11,803,000	1.3
	負担金	183,360,952	20.7	154,857,242	17.4
	固定資産売却代金	2,311,830	0.3	23,057,429	2.6
	収入計	885,913,782	100.0	889,717,671	100.0
資本的支出	事務費	65,453,420	2.7	65,584,446	2.7
	水道施設整備事業費	74,034,000	3.1	72,565,000	3.0
	簡易水道統合整備事業費	86,940,000	3.7	58,755,000	2.4
	配水設備等改良事業費	1,650,479,049	69.3	1,685,167,373	69.5
	新富士駅南地区土地区画整理配水管整備事業費	24,100,000	1.0	39,050,000	1.6
	第二東名IC周辺地区土地区画整理配水管整備事業費	38,910,000	1.6	31,860,000	1.3
	施設費	—	—	—	—
	機械器具費	25,901,760	1.1	35,651,470	1.5
	企業債償還金	412,854,576	17.3	436,763,618	18.0
	施設及び無形固定資産取得費	4,230,000	0.2	—	—
	その他資本的支出	—	—	—	—
	支出計	2,382,902,805	100.0	2,425,396,907	100.0
収入支出差引		△ 1,496,989,023	—	△ 1,535,679,236	—
補填財源	減債積立金取り崩し	—	—	—	—
	建設改良積立金取り崩し	—	—	—	—
	過年度分損益勘定留保資金	—	—	—	—
	当年度分損益勘定留保資金	—	—	—	—
	計	—	—	—	—

※金額は、税抜

令和3年度		令和4年度		比較	
金額(円)	構成比(%)	金額(円)	構成比(%)	前年度増減(円)	前年度比(%)
1,400,000,000	90.2	1,500,000,000	89.7	100,000,000	107.1
17,268,000	1.1	20,000,000	1.2	2,732,000	115.8
134,409,440	8.7	152,610,996	9.1	18,201,556	113.5
0	0.0	0	0.0	0	—
1,551,677,440	100.0	1,672,610,996	100.0	120,933,556	107.8
64,202,026	2.4	66,434,809	2.3	2,232,783	103.5
235,033,459	8.9	134,288,558	4.7	△ 100,744,901	57.1
83,210,000	3.2	162,466,955	5.7	79,256,955	195.2
1,725,290,001	65.4	1,936,605,364	67.9	211,315,363	112.2
42,140,000	1.6	20,390,000	0.7	△ 21,750,000	48.4
9,610,000	0.4	30,650,000	1.1	21,040,000	318.9
—	—	4,091,500	0.2	4,091,500	皆増
30,295,298	1.1	21,097,470	0.7	△ 9,197,828	69.6
449,499,969	17.0	477,652,162	16.7	28,152,193	106.3
—	—	—	—	—	—
—	—	—	—	—	—
2,639,280,753	100.0	2,853,676,818	100.0	214,396,065	108.1
△ 1,087,603,313	—	△ 1,181,065,822	—	—	—
—	—	—	—	—	—
—	—	—	—	—	—
—	—	—	—	—	—
—	—	—	—	—	—
—	—	—	—	—	—

(5)収益的収入及び支出 【富士川上水道】

科目		令和元年度		令和2年度	
		金額(円)	構成比(%)	金額(円)	構成比(%)
収益的 収入	営業収益	199,743,365	87.3	200,801,300	87.4
	給水収益	190,636,965	83.3	191,892,700	83.5
	他会計負担金	7,949,000	3.5	7,528,000	3.3
	受託事業収益	567,000	0.2	675,000	0.3
	その他営業収益	590,400	0.3	705,600	0.3
	営業外収益	27,816,976	12.2	28,960,529	12.6
	受取利息及び配当金	—	—	—	—
	他会計負担金	—	—	—	—
	県補助金	—	—	—	—
	加入金	2,207,000	1.0	3,800,000	1.7
	長期前受金戻入益	25,315,459	11.1	24,894,298	10.8
	雑収益	294,517	0.1	266,231	0.1
	特別利益	1,196,526	0.5	—	—
	固定資産売却益	1,196,526	0.5	—	—
	過年度損益修正益	—	—	—	—
	その他特別利益	—	—	—	—
	収入計	228,756,867	100.0	229,761,829	100.0
収益的 支出	営業費用	247,085,502	95.6	249,297,889	96.3
	職員給与費	22,839,567	8.8	21,784,207	8.4
	動力費	—	—	—	—
	減価償却費	116,517,131	45.1	123,795,006	47.8
	固定資産除却費	1,619,124	0.6	904,114	0.4
	修繕費	11,425,806	4.4	13,540,007	5.2
	工事請負費	3,810,000	1.5	3,613,000	1.4
	委託料	77,153,089	29.9	69,894,922	27.0
	賃借料	53,300	0.0	53,300	0.0
	負担金	—	—	—	—
	手数料	8,359,362	3.2	10,023,794	3.9
	その他経費	5,308,123	2.1	5,689,539	2.2
	営業外費用	11,447,766	4.4	9,592,904	3.7
支払利息及び企業債取扱諸費	11,447,766	4.4	9,589,204	3.7	
雑支出	—	—	3,700	0.0	
特別損失	—	—	—	—	
固定資産売却損	—	—	—	—	
過年度損益修正損	—	—	—	—	
その他特別損失	—	—	—	—	
支出計	258,533,268	100.0	258,890,793	100.0	
収入支出差引	△ 29,776,401	—	△ 29,128,964	—	

※金額は、税抜

令和3年度		令和4年度		比較	
金額(円)	構成比(%)	金額(円)	構成比(%)	前年度増減(円)	前年度比(%)
198,369,780	87.6	195,342,921	88.2	△ 3,026,859	98.5
189,419,780	83.6	186,484,721	84.2	△ 2,935,059	98.5
7,528,000	3.3	7,528,000	3.4	0	100.0
612,000	0.3	477,000	0.2	△ 135,000	77.9
810,000	0.4	853,200	0.4	43,200	105.3
28,149,142	12.4	26,172,499	11.8	△ 1,976,643	93.0
—	—	—	—	—	—
—	—	—	—	—	—
—	—	—	—	—	—
3,374,000	1.5	1,611,000	0.7	△ 1,763,000	47.7
24,639,641	10.9	24,317,107	11.0	△ 322,534	98.7
135,501	0.0	244,392	0.1	108,891	180.4
—	—	—	—	—	—
—	—	—	—	—	—
—	—	—	—	—	—
—	—	—	—	—	—
226,518,922	100.0	221,515,420	100.0	△ 5,003,502	97.8
270,711,386	97.1	273,807,212	97.6	3,095,826	101.1
20,471,100	7.3	21,164,239	7.5	693,139	103.4
23,729,164	8.5	36,957,275	13.2	13,228,111	155.7
134,277,600	48.2	134,067,657	47.8	△ 209,943	99.8
21,812	0.0	12,918	0.0	△ 8,894	59.2
11,615,040	4.2	8,127,133	2.9	△ 3,487,907	70.0
—	—	—	—	—	—
61,669,741	22.1	55,713,987	19.9	△ 5,955,754	90.3
53,300	0.0	53,300	0.0	0	100.0
—	—	—	—	—	—
9,919,353	3.6	7,069,362	2.5	△ 2,849,991	71.3
8,954,276	3.2	10,641,341	3.8	1,687,065	118.8
7,957,321	2.9	6,721,691	2.4	△ 1,235,630	84.5
7,947,781	2.9	6,705,766	2.4	△ 1,242,015	84.4
9,540	0.0	15,925	0.0	6,385	166.9
—	—	—	—	—	—
—	—	—	—	—	—
—	—	—	—	—	—
—	—	—	—	—	—
278,668,707	100.0	280,528,903	100.0	1,860,196	100.7
△ 52,149,785	—	△ 59,013,483	—	—	—

(6)資本的収入及び支出 【富士川上水道】

科目		令和元年度		令和2年度	
		金額(円)	構成比(%)	金額(円)	構成比(%)
資本的収入	企業債	—	—	—	—
	補助金	—	—	—	—
	負担金	2,672,200	97.9	682,000	100.0
	固定資産売却代金	58,474	2.1	—	—
	収入計	2,730,674	100.0	682,000	100.0
資本的支出	事務費	5,040,149	0.9	4,078,360	2.3
	水道施設整備事業費	458,239,500	79.6	64,952,000	36.4
	簡易水道統合整備事業費	—	—	—	—
	配水設備等改良事業費	52,950,000	9.2	47,391,000	26.6
	新富士駅南地区土地区画整理配水管整備事業費	—	—	—	—
	第二東名IC周辺地区土地区画整理配水管整備事業費	—	—	—	—
	施設費	—	—	—	—
	機械器具費	1,189,510	0.2	3,578,810	2.0
	企業債償還金	58,306,932	10.1	58,429,272	32.7
	施設及び無形固定資産取得費	—	—	—	—
	その他資本的支出	—	—	—	—
支出計	575,726,091	100.0	178,429,442	100.0	
収入支出差引		△ 572,995,417	—	△ 177,747,442	—
補填財源	減債積立金取り崩し	—	—	—	—
	建設改良積立金取り崩し	—	—	—	—
	過年度分損益勘定留保資金	—	—	—	—
	当年度分損益勘定留保資金	—	—	—	—
	計	—	—	—	—

※金額は、税抜

令和3年度		令和4年度		比較	
金額(円)	構成比(%)	金額(円)	構成比(%)	前年度増減(円)	前年度比(%)
—	—	—	—	—	—
—	—	—	—	—	—
748,000	100.0	1,584,000	100.0	836,000	211.8
—	—	—	—	—	—
748,000	100.0	1,584,000	100.0	836,000	211.8
4,346,143	5.1	4,362,789	6.8	16,646	100.4
3,120,000	3.6	—	—	△ 3,120,000	皆減
—	—	—	—	—	—
26,060,000	30.4	10,290,000	16.0	△ 15,770,000	39.5
—	—	—	—	—	—
—	—	—	—	—	—
—	—	—	—	—	—
565,260	0.7	2,225,160	3.5	1,659,900	393.7
51,525,789	60.2	47,343,798	73.7	△ 4,181,991	91.9
—	—	—	—	—	—
—	—	—	—	—	—
85,617,192	100.0	64,221,747	100.0	△ 21,395,445	75.0
△ 84,869,192	—	△ 62,637,747	—	—	—
—	—	—	—	—	—
—	—	—	—	—	—
—	—	—	—	—	—
—	—	—	—	—	—
—	—	—	—	—	—

2 比較損益計算書

(1) 富士上水道・富士川上水道の合算

科目	令 和 元 年 度		令 和 2 年 度	
	金額(円)	前年度比(%)	金額(円)	前年度比(%)
営業収益	3,270,799,101	99.6	3,295,915,808	100.8
給水収益	3,129,284,265	99.4	3,160,188,840	101.0
他会計負担金	27,357,000	99.6	26,311,000	96.2
受託事業収益	22,158,000	83.5	20,824,000	94.0
その他営業収益	91,999,836	113.4	88,591,968	96.3
営業費用	2,788,163,046	97.2	2,807,246,949	100.7
原水及び浄水費	694,773,272	96.8	613,896,064	88.4
配水及び給水費	483,584,828	92.6	546,678,863	113.0
受託事業費	49,584,908	117.9	45,965,424	92.7
業務費	217,871,247	97.3	240,575,400	110.4
総係費	195,995,317	82.6	195,092,595	99.5
減価償却費	1,090,190,563	100.3	1,124,370,990	103.1
資産減耗費	56,162,911	144.6	40,667,613	72.4
営業損益	482,636,055	—	488,668,859	—
営業外収益	312,333,458	92.7	298,244,306	95.5
受取利息及び配当金	711,039	194.0	635,000	89.3
他会計負担金	11,670,021	62.5	14,028,778	120.2
県補助金	443,000	38.6	452,000	102.0
加入金	106,463,000	82.7	89,950,000	84.5
長期前受金戻入益	170,757,818	104.7	168,689,463	98.8
雑収益	22,288,580	89.8	24,489,065	109.9
営業外費用	132,263,056	103.6	120,046,422	90.8
支払利息及び企業債取扱諸費	114,455,605	89.7	102,026,255	89.1
雑支出	17,807,451	15,430.3	18,020,167	101.2
経常損益	662,706,457	—	666,866,743	—
特別利益	2,284,596	皆増	0	皆減
固定資産売却益	2,284,596	皆増	0	皆減
過年度損益修正益	0	—	0	—
その他特別利益	0	—	0	—
特別損失	0	—	55,289,286	皆増
固定資産売却損	0	—	55,289,286	皆増
過年度損益修正損	0	—	0	—
その他特別損失	0	—	0	—
当年度純損益	664,991,053	—	611,577,457	—

※金額は、税抜

令和3年度		令和4年度		比較
金額(円)	前年度比(%)	金額(円)	前年度比(%)	前年度増減(円)
3,281,737,894	99.6	3,240,116,238	98.7	△ 41,621,656
3,136,678,205	99.3	3,106,726,108	99.0	△ 29,952,097
26,311,000	100.0	26,311,000	100.0	0
24,172,000	116.1	18,763,000	77.6	△ 5,409,000
94,576,689	106.8	88,316,130	93.4	△ 6,260,559
2,905,839,505	103.5	3,122,900,767	107.5	217,061,262
669,636,992	109.1	864,395,215	129.1	194,758,223
561,870,176	102.8	544,447,930	96.9	△ 17,422,246
45,775,090	99.6	48,015,584	104.9	2,240,494
241,806,799	100.5	274,565,359	113.5	32,758,560
190,180,943	97.5	191,427,128	100.7	1,246,185
1,155,293,739	102.8	1,176,101,569	101.8	20,807,830
41,275,766	101.5	23,947,982	58.0	△ 17,327,784
375,898,389	—	117,215,471	—	—
325,811,143	109.2	309,218,681	94.9	△ 16,592,462
635,000	100.0	674,671	106.2	39,671
12,082,550	86.1	14,384,741	119.1	2,302,191
1,702,000	376.5	419,000	24.6	△ 1,283,000
111,546,000	124.0	94,881,000	85.1	△ 16,665,000
177,724,593	105.4	173,702,740	97.7	△ 4,021,853
22,121,000	90.3	25,156,529	113.7	3,035,529
110,222,350	91.8	109,467,762	99.3	△ 754,588
92,671,533	90.8	90,754,731	97.9	△ 1,916,802
17,550,817	97.4	18,713,031	106.6	1,162,214
591,487,182	—	316,966,390	—	—
0	—	0	—	—
0	—	0	—	—
0	—	0	—	—
0	—	0	—	—
0	皆減	0	—	—
0	皆減	0	—	—
0	—	0	—	—
0	—	0	—	—
591,487,182	—	316,966,390	—	—

(2) 富士上水道

科目	令和元年度		令和2年度	
	金額(円)	前年度比(%)	金額(円)	前年度比(%)
営業収益	3,071,055,736	99.7	3,095,114,508	100.8
給水収益	2,938,647,300	99.5	2,968,296,140	101.0
他会計負担金	19,408,000	99.6	18,783,000	96.8
受託事業収益	21,591,000	82.5	20,149,000	93.3
その他営業収益	91,409,436	113.8	87,886,368	96.1
営業費用	2,541,077,544	96.9	2,557,949,060	100.7
原水及び浄水費	622,532,828	96.1	545,284,711	87.6
配水及び給水費	450,975,890	92.0	513,071,709	113.8
受託事業費	41,552,285	120.6	39,963,954	96.2
業務費	207,033,710	97.5	229,050,257	110.6
総係費	190,765,612	82.8	190,238,946	99.7
減価償却費	973,673,432	100.5	1,000,575,984	102.8
資産減耗費	54,543,787	140.4	39,763,499	72.9
営業損益	529,978,192	—	537,165,448	—
営業外収益	284,516,482	91.9	269,283,777	94.6
受取利息及び配当金	711,039	194.0	635,000	89.3
他会計負担金	11,670,021	62.5	14,028,778	120.2
県補助金	443,000	38.6	452,000	102.0
加入金	104,256,000	82.6	86,150,000	82.6
長期前受金戻入益	145,442,359	105.0	143,795,165	98.9
雑収益	21,994,063	89.1	24,222,834	110.1
営業外費用	120,815,290	105.7	110,453,518	91.4
支払利息及び企業債取扱諸費	103,007,839	90.2	92,437,051	89.7
雑支出	17,807,451	16,089.7	18,016,467	101.2
経常損益	693,679,384	—	695,995,707	—
特別利益	1,088,070	皆増	0	皆減
固定資産売却益	1,088,070	皆増	0	皆減
過年度損益修正益	0	—	0	—
その他特別利益	0	—	0	—
特別損失	0	—	55,289,286	皆増
固定資産売却損	0	—	55,289,286	皆増
過年度損益修正損	0	—	0	—
その他特別損失	0	—	0	—
当年度純損益	694,767,454	—	640,706,421	—

※金額は、税抜

令和3年度		令和4年度		比較
金額(円)	前年度比(%)	金額(円)	前年度比(%)	前年度増減(円)
3,083,368,114	99.6	3,044,773,317	98.7	△ 38,594,797
2,947,258,425	99.3	2,920,241,387	99.1	△ 27,017,038
18,783,000	100.0	18,783,000	100.0	0
23,560,000	116.9	18,286,000	77.6	△ 5,274,000
93,766,689	106.7	87,462,930	93.3	△ 6,303,759
2,635,128,119	103.0	2,849,093,555	108.1	213,965,436
590,658,412	108.3	771,736,562	130.7	181,078,150
526,909,570	102.7	522,134,481	99.1	△ 4,775,089
39,768,816	99.5	41,188,395	103.6	1,419,579
230,282,517	100.5	261,255,966	113.5	30,973,449
185,238,711	97.4	186,809,175	100.8	1,570,464
1,021,016,139	102.0	1,042,033,912	102.1	21,017,773
41,253,954	103.7	23,935,064	58.0	△ 17,318,890
448,239,995	—	195,679,762	—	—
297,662,001	110.5	283,046,182	95.1	△ 14,615,819
635,000	100.0	674,671	106.2	39,671
12,082,550	86.1	14,384,741	119.1	2,302,191
1,702,000	376.5	419,000	24.6	△ 1,283,000
108,172,000	125.6	93,270,000	86.2	△ 14,902,000
153,084,952	106.5	149,385,633	97.6	△ 3,699,319
21,985,499	90.8	24,912,137	113.3	2,926,638
102,265,029	92.6	102,746,071	100.5	481,042
84,723,752	91.7	84,048,965	99.2	△ 674,787
17,541,277	97.4	18,697,106	106.6	1,155,829
643,636,967	—	375,979,873	—	—
0	—	0	—	—
0	—	0	—	—
0	—	0	—	—
0	—	0	—	—
0	皆減	0	—	—
0	皆減	0	—	—
0	—	0	—	—
0	—	0	—	—
643,636,967	—	375,979,873	—	—

(3) 富士川上水道

科目	年度	令和元年度		令和2年度	
		金額(円)	前年度比(%)	金額(円)	前年度比(%)
営業収益		199,743,365	98.1	200,801,300	100.5
給水収益		190,636,965	98.0	191,892,700	100.7
他会計負担金		7,949,000	99.5	7,528,000	94.7
受託事業収益		567,000	157.5	675,000	119.0
その他営業収益		590,400	73.7	705,600	119.5
営業費用		247,085,502	100.1	249,297,889	100.9
原水及び浄水費		72,240,444	103.2	68,611,353	95.0
配水及び給水費		32,608,938	101.0	33,607,154	103.1
受託事業費		8,032,623	105.7	6,001,470	74.7
業務費		10,837,537	94.3	11,525,143	106.3
総係費		5,229,705	74.2	4,853,649	92.8
減価償却費		116,517,131	98.4	123,795,006	106.2
資産減耗費		1,619,124	15,187.4	904,114	55.8
営業損益		△ 47,342,137	—	△ 48,496,589	—
営業外収益		27,816,976	101.5	28,960,529	104.1
受取利息及び配当金		—	—	—	—
他会計負担金		—	—	—	—
県補助金		—	—	—	—
加入金		2,207,000	84.8	3,800,000	172.2
長期前受金戻入益		25,315,459	102.7	24,894,298	98.3
雑収益		294,517	212.2	266,231	90.4
営業外費用		11,447,766	85.5	9,592,904	83.8
支払利息及び企業債取扱諸費		11,447,766	85.6	9,589,204	83.8
雑支出		0	皆減	3,700	皆増
経常損益		△ 30,972,927	—	△ 29,128,964	—
特別利益		1,196,526	皆増	—	皆減
固定資産売却益		1,196,526	皆増	—	皆減
過年度損益修正益		—	—	—	—
その他特別利益		—	—	—	—
特別損失		—	—	—	—
固定資産売却損		—	—	—	—
過年度損益修正損		—	—	—	—
その他特別損失		—	—	—	—
当年度純損益		△ 29,776,401	—	△ 29,128,964	—

※金額は、税抜

令和3年度		令和4年度		比較
金額(円)	前年度比(%)	金額(円)	前年度比(%)	前年度増減(円)
198,369,780	98.8	195,342,921	98.5	△ 3,026,859
189,419,780	98.7	186,484,721	98.5	△ 2,935,059
7,528,000	100.0	7,528,000	100.0	0
612,000	90.7	477,000	77.9	△ 135,000
810,000	114.8	853,200	105.3	43,200
270,711,386	108.6	273,807,212	101.1	3,095,826
78,978,580	115.1	92,658,653	117.3	13,680,073
34,960,606	104.0	22,313,449	63.8	△ 12,647,157
6,006,274	100.1	6,827,189	113.7	820,915
11,524,282	99.9	13,309,393	115.5	1,785,111
4,942,232	101.8	4,617,953	93.4	△ 324,279
134,277,600	108.5	134,067,657	99.8	△ 209,943
21,812	2.4	12,918	59.2	△ 8,894
△ 72,341,606	—	△ 78,464,291	—	—
28,149,142	97.2	26,172,499	93.0	△ 1,976,643
—	—	—	—	—
—	—	—	—	—
—	—	—	—	—
3,374,000	88.8	1,611,000	47.7	△ 1,763,000
24,639,641	99.0	24,317,107	98.7	△ 322,534
135,501	50.9	244,392	180.4	108,891
7,957,321	83.0	6,721,691	84.5	△ 1,235,630
7,947,781	82.9	6,705,766	84.4	△ 1,242,015
9,540	257.8	15,925	166.9	6,385
△ 52,149,785	—	△ 59,013,483	—	—
—	—	—	—	—
—	—	—	—	—
—	—	—	—	—
—	—	—	—	—
—	—	—	—	—
—	—	—	—	—
—	—	—	—	—
—	—	—	—	—
△ 52,149,785	—	△ 59,013,483	—	—

3 比較貸借対照表

(1) 富士上水道・富士川上水道の合算

科目	令和元年度		令和2年度	
	金額(円)	構成比(%)	金額(円)	構成比(%)
固定資産	27,400,821,305	90.9	28,314,419,696	91.4
(1) 有形固定資産	27,290,537,805	90.6	28,206,482,996	91.0
土地	1,436,267,924	4.8	1,391,767,924	4.5
建物	455,886,098	1.5	420,552,767	1.4
構築物	22,028,004,905	73.1	23,099,942,398	74.5
機械及び装置	2,885,600,215	9.6	2,848,371,515	9.2
量水器	195,749,271	0.6	195,208,221	0.6
車両運搬具	7,049,080	0.0	6,007,078	0.0
工具、器具及び備品	25,074,275	0.1	20,501,979	0.1
建設仮勘定	256,906,037	0.9	224,131,114	0.7
(2) 無形固定資産	10,283,500	0.0	7,936,700	0.1
電話加入権	50,300	0.0	50,300	0.0
ソフトウェア	10,233,200	0.0	7,886,400	0.1
(3) 投資その他の資産	100,000,000	0.3	100,000,000	0.3
投資有価証券	100,000,000	0.3	100,000,000	0.3
流動資産	2,738,021,542	9.1	2,677,819,950	8.6
(1) 現金預金	2,412,231,194	8.0	2,416,706,768	7.8
(2) 未収金	316,776,448	1.1	253,202,152	0.8
(3) 貯蔵品	9,013,900	0.0	7,911,030	0.0
(4) 前払金	—	—	—	—
資産合計	30,138,842,847	100.0	30,992,239,646	100.0

※金額は、税抜

令和3年度		令和4年度		比較	
金額(円)	構成比(%)	金額(円)	構成比(%)	前年度増減(円)	前年度比(%)
29,399,699,053	91.5	30,641,039,907	91.8	1,241,340,854	104.2
29,294,109,153	91.2	30,537,796,807	91.5	1,243,687,654	104.2
1,557,141,383	4.8	1,583,418,338	4.7	26,276,955	101.7
405,613,872	1.3	395,072,792	1.2	△ 10,541,080	97.4
23,970,941,205	74.6	25,532,683,243	76.5	1,561,742,038	106.5
2,652,402,456	8.3	2,529,760,632	7.6	△ 122,641,824	95.4
194,664,287	0.6	194,768,165	0.6	103,878	100.1
5,974,226	0.0	4,907,038	0.0	△ 1,067,188	82.1
17,720,546	0.1	13,758,758	0.0	△ 3,961,788	77.6
489,651,178	1.5	283,427,841	0.9	△ 206,223,337	57.9
5,589,900	0.0	3,243,100	0.0	△ 2,346,800	58.0
50,300	0.0	50,300	0.0	0	100.0
5,539,600	0.0	3,192,800	0.0	△ 2,346,800	57.6
100,000,000	0.3	100,000,000	0.3	0	100.0
100,000,000	0.3	100,000,000	0.3	0	100.0
2,738,611,142	8.5	2,723,787,914	8.2	△ 14,823,228	99.5
2,495,703,636	7.8	2,455,893,192	7.4	△ 39,810,444	98.4
234,729,766	0.7	261,296,512	0.8	26,566,746	111.3
8,177,740	0.0	6,598,210	0.0	△ 1,579,530	80.7
—	—	—	—	—	—
32,138,310,195	100.0	33,364,827,821	100.0	1,226,517,626	103.8

科目	年度	令和元年度		令和2年度	
		金額(円)	構成比(%)	金額(円)	構成比(%)
固定負債		5,790,743,051	19.2	5,989,717,293	19.3
(1) 企業債		5,790,743,051	19.2	5,989,717,293	19.3
流動負債		1,740,122,979	5.8	1,735,965,050	5.6
(1) 企業債		495,192,890	1.7	501,025,758	1.6
(2) 未払金		1,157,943,422	3.8	1,131,456,217	3.6
(3) 引当金		30,114,000	0.1	30,315,000	0.1
(4) 預り金		18,116,183	0.1	19,970,716	0.1
(5) 預り下水道使用料		38,756,484	0.1	53,197,359	0.2
繰延収益		4,596,557,858	15.2	4,643,560,887	15.0
(1) 長期前受金		7,918,267,828	26.2	8,114,776,940	26.2
受贈財産評価額		2,356,321,814	7.8	2,402,146,586	7.7
県補助金		176,875,664	0.6	188,678,664	0.6
一般会計補助金		21,057,000	0.0	21,057,000	0.1
工事負担金		4,278,116,978	14.2	4,418,141,445	14.3
その他長期前受金		1,085,896,372	3.6	1,084,753,245	3.5
(2) 長期前受金収益化累計額		△ 3,321,709,970	△ 11.0	△ 3,471,216,053	△ 11.2
受贈財産評価額収益化累計額		△ 942,502,549	△ 3.1	△ 993,045,160	△ 3.2
県補助金収益化累計額		△ 144,690,645	△ 0.5	△ 146,780,865	△ 0.5
一般会計補助金収益化累計額		△ 7,619,400	0.0	△ 8,889,300	0.0
工事負担金収益化累計額		△ 1,658,229,966	△ 5.5	△ 1,734,689,884	△ 5.6
その他長期前受金収益化累計額		△ 568,667,410	△ 1.9	△ 587,810,844	△ 1.9
負債合計		12,127,423,888	40.2	12,369,243,230	39.9
資本金		16,341,220,207	54.2	16,965,141,919	54.7
(1) 資本金(自己資本金)		16,341,220,207	54.2	16,965,141,919	54.7
剰余金		1,670,198,752	5.6	1,657,854,497	5.4
(1) 資本剰余金		381,285,987	1.3	381,285,987	1.3
受贈財産評価額		338,064,134	1.1	338,064,134	1.1
その他資本剰余金		43,221,853	0.2	43,221,853	0.2
(2) 利益剰余金		1,288,912,765	4.3	1,276,568,510	4.1
減債積立金		—	—	—	—
当年度未処分利益剰余金		1,288,912,765	4.3	1,276,568,510	4.1
当年度未処理欠損金		—	—	—	—
資本合計		18,011,418,959	59.8	18,622,996,416	60.1
負債資本合計		30,138,842,847	100.0	30,992,239,646	100.0

※金額は、税抜

令和3年度		令和4年度		比較	
金額(円)	構成比(%)	金額(円)	構成比(%)	前年度増減(円)	前年度比(%)
6,864,721,333	21.4	7,815,534,743	23.4	950,813,410	113.9
6,864,721,333	21.4	7,815,534,743	23.4	950,813,410	113.9
1,382,866,855	4.3	1,292,624,625	3.9	△ 90,242,230	93.5
524,995,960	1.6	549,186,590	1.6	24,190,630	104.6
767,481,460	2.4	656,609,374	2.0	△ 110,872,086	85.6
27,418,000	0.1	29,616,000	0.1	2,198,000	108.0
20,292,589	0.1	18,666,203	0.1	△ 1,626,386	92.0
42,678,846	0.1	38,546,458	0.1	△ 4,132,388	90.3
4,676,238,409	14.5	4,725,218,465	14.2	48,980,056	101.0
8,302,878,646	25.8	8,517,047,036	25.5	214,168,390	102.6
2,445,571,173	7.6	2,489,165,913	7.4	43,594,740	101.8
205,946,664	0.6	225,946,664	0.7	20,000,000	109.7
21,057,000	0.1	21,057,000	0.1	0	100.0
4,545,550,564	14.1	4,696,131,571	14.1	150,581,007	103.3
1,084,753,245	3.4	1,084,745,888	3.2	△ 7,357	99.9
△ 3,626,640,237	△ 11.3	△ 3,791,828,571	△ 11.3	△ 165,188,334	104.6
△ 1,039,903,042	△ 3.2	△ 1,091,952,555	△ 3.3	△ 52,049,513	105.0
△ 148,384,571	△ 0.5	△ 149,841,998	△ 0.4	△ 1,457,427	101.0
△ 10,159,200	0.0	△ 11,429,100	0.0	△ 1,269,900	112.5
△ 1,820,483,100	△ 5.7	△ 1,911,378,969	△ 5.7	△ 90,895,869	105.0
△ 607,710,324	△ 1.9	△ 627,225,949	△ 1.9	△ 19,515,625	103.2
12,923,826,597	40.2	13,833,377,833	41.5	909,551,236	107.0
17,630,132,972	54.9	18,241,710,429	54.7	611,577,457	103.5
17,630,132,972	54.9	18,241,710,429	54.7	611,577,457	103.5
1,584,350,626	4.9	1,289,739,559	3.8	△ 294,611,067	81.4
381,285,987	1.2	381,285,987	1.1	0	100.0
338,064,134	1.1	338,064,134	1.0	0	100.0
43,221,853	0.1	43,221,853	0.1	0	100.0
1,203,064,639	3.7	908,453,572	2.7	△ 294,611,067	75.5
—	—	—	—	—	—
1,203,064,639	3.7	908,453,572	2.7	△ 294,611,067	75.5
—	—	—	—	—	—
19,214,483,598	59.8	19,531,449,988	58.5	316,966,390	101.6
32,138,310,195	100.0	33,364,827,821	100.0	1,226,517,626	103.8

(2) 富士上水道

科目	令和元年度		令和2年度	
	金額(円)	構成比(%)	金額(円)	構成比(%)
固定資産	24,085,799,977	89.8	25,003,008,318	90.4
(1) 有形固定資産	23,975,516,477	89.4	24,895,071,618	90.0
土地	1,277,806,594	4.8	1,233,306,594	4.5
建物	236,147,558	0.9	199,313,570	0.7
構築物	19,497,817,956	72.7	20,566,241,552	74.3
機械及び装置	2,653,633,247	9.9	2,458,260,874	8.9
量水器	188,512,417	0.7	187,959,507	0.7
車両運搬具	6,918,130	0.0	5,876,128	0.0
工具、器具及び備品	24,916,575	0.1	20,344,279	0.1
建設仮勘定	89,764,000	0.3	223,769,114	0.8
(2) 無形固定資産	10,283,500	0.0	7,936,700	0.0
電話加入権	50,300	0.0	50,300	0.0
ソフトウェア	10,233,200	0.0	7,886,400	0.0
(3) 投資その他の資産	100,000,000	0.4	100,000,000	0.4
投資有価証券	100,000,000	0.4	100,000,000	0.4
流動資産	2,725,672,800	10.2	2,667,387,381	9.6
(1) 現金預金	2,407,625,280	9.0	2,412,001,262	8.7
(2) 未収金	309,033,620	1.2	247,475,089	0.9
(3) 貯蔵品	9,013,900	0.0	7,911,030	0.0
(4) 前払金	—	—	—	—
資産合計	26,811,472,777	100.0	27,670,395,699	100.0

※金額は、税抜

令和3年度		令和4年度		比較	
金額(円)	構成比(%)	金額(円)	構成比(%)	前年度増減(円)	前年度比(%)
26,188,495,684	90.6	27,544,256,664	91.0	1,355,760,980	105.2
26,082,905,784	90.2	27,441,013,564	90.7	1,358,107,780	105.2
1,398,680,053	4.8	1,424,957,008	4.7	26,276,955	101.9
191,395,787	0.7	187,875,819	0.6	△ 3,519,968	98.2
21,528,259,090	74.5	23,176,761,009	76.6	1,648,501,919	107.7
2,264,435,892	7.8	2,162,608,177	7.2	△ 101,827,715	95.5
187,393,662	0.6	187,521,564	0.6	127,902	100.1
5,843,276	0.0	4,776,088	0.0	△ 1,067,188	81.7
17,562,846	0.1	13,601,058	0.1	△ 3,961,788	77.4
489,335,178	1.7	282,912,841	0.9	△ 206,422,337	57.8
5,589,900	0.0	3,243,100	0.0	△ 2,346,800	58.0
50,300	0.0	50,300	0.0	0	100.0
5,539,600	0.0	3,192,800	0.0	△ 2,346,800	57.6
100,000,000	0.4	100,000,000	0.3	0	100.0
100,000,000	0.4	100,000,000	0.3	0	100.0
2,725,557,793	9.4	2,715,860,450	9.0	△ 9,697,343	99.6
2,488,875,035	8.6	2,455,039,249	8.1	△ 33,835,786	98.6
228,505,018	0.8	254,222,991	0.9	25,717,973	111.3
8,177,740	0.0	6,598,210	0.0	△ 1,579,530	80.7
—	—	—	—	—	—
28,914,053,477	100.0	30,260,117,114	100.0	1,346,063,637	104.7

科目	年度	令和元年度		令和2年度	
		金額(円)	構成比(%)	金額(円)	構成比(%)
固定負債		5,397,803,955	20.1	5,648,303,986	20.4
(1) 企業債		5,397,803,955	20.1	5,648,303,986	20.4
流動負債		1,330,577,634	5.0	1,614,165,632	5.9
(1) 企業債		436,763,618	1.6	449,499,969	1.6
(2) 未払金		814,740,464	3.1	1,070,141,093	3.9
(3) 引当金		26,683,000	0.1	26,044,000	0.1
(4) 預り金		17,878,887	0.1	19,781,238	0.1
(5) 預り下水道使用料		34,511,665	0.1	48,699,332	0.2
繰延収益		3,975,998,856	14.8	4,045,494,183	14.6
(1) 長期前受金		6,695,824,698	25.0	6,891,074,937	24.9
受贈財産評価額		2,321,965,395	8.7	2,366,070,167	8.5
県補助金		176,875,664	0.7	188,678,664	0.7
一般会計補助金		21,057,000	0.0	21,057,000	0.1
工事負担金		3,929,870,778	14.7	4,069,213,245	14.7
その他長期前受金		246,055,861	0.9	246,055,861	0.9
(2) 長期前受金収益化累計額		△ 2,719,825,842	△ 10.2	△ 2,845,580,754	△ 10.3
受贈財産評価額収益化累計額		△ 937,230,830	△ 3.5	△ 986,328,159	△ 3.6
県補助金収益化累計額		△ 144,690,645	△ 0.6	△ 146,780,865	△ 0.5
一般会計補助金収益化累計額		△ 7,619,400	0.0	△ 8,889,300	0.0
工事負担金収益化累計額		△ 1,524,844,275	△ 5.7	△ 1,593,589,674	△ 5.8
その他長期前受金収益化累計額		△ 105,440,692	△ 0.4	△ 109,992,756	△ 0.4
負債合計		10,704,380,445	39.9	11,307,963,801	40.9
資本金		14,234,673,520	53.1	14,400,889,507	52.0
(1) 資本金(自己資本金)		14,234,673,520	53.1	14,400,889,507	52.0
剰余金		1,872,418,812	7.0	1,961,542,391	7.1
(1) 資本剰余金		381,285,987	1.4	381,285,987	1.4
受贈財産評価額		338,064,134	1.2	338,064,134	1.2
その他資本剰余金		43,221,853	0.2	43,221,853	0.2
(2) 利益剰余金		1,491,132,825	5.6	1,580,256,404	5.7
減債積立金		—	—	—	—
当年度未処分利益剰余金		1,491,132,825	5.6	1,580,256,404	5.7
当年度未処理欠損金		—	—	—	—
資本合計		16,107,092,332	60.1	16,362,431,898	59.1
負債資本合計		26,811,472,777	100.0	27,670,395,699	100.0

※金額は、税抜

令和3年度		令和4年度		比較	
金額(円)	構成比(%)	金額(円)	構成比(%)	前年度増減(円)	前年度比(%)
6,570,651,824	22.7	7,567,524,851	25.0	996,873,027	115.2
6,570,651,824	22.7	7,567,524,851	25.0	996,873,027	115.2
1,242,072,433	4.3	1,153,385,191	3.8	△ 88,687,242	92.9
477,652,162	1.6	503,126,973	1.7	25,474,811	105.3
682,520,909	2.4	572,163,414	1.9	△ 110,357,495	83.8
23,495,000	0.1	25,188,000	0.1	1,693,000	107.2
20,089,271	0.1	18,477,802	0.0	△ 1,611,469	92.0
38,315,091	0.1	34,429,002	0.1	△ 3,886,089	89.9
4,102,063,346	14.2	4,173,776,509	13.8	71,713,163	101.7
7,078,428,643	24.5	7,291,020,390	24.1	212,591,747	103.0
2,409,494,754	8.3	2,453,089,494	8.1	43,594,740	101.8
205,946,664	0.7	225,946,664	0.7	20,000,000	109.7
21,057,000	0.1	21,057,000	0.1	0	100.0
4,195,874,364	14.5	4,344,871,371	14.4	148,997,007	103.6
246,055,861	0.9	246,055,861	0.8	0	100.0
△ 2,976,365,297	△ 10.3	△ 3,117,243,881	△ 10.3	△ 140,878,584	104.7
△ 1,031,709,679	△ 3.6	△ 1,082,282,830	△ 3.6	△ 50,573,151	104.9
△ 148,384,571	△ 0.5	△ 149,841,998	△ 0.5	△ 1,457,427	101.0
△ 10,159,200	0.0	△ 11,429,100	0.0	△ 1,269,900	112.5
△ 1,671,647,822	△ 5.8	△ 1,754,785,734	△ 5.8	△ 83,137,912	105.0
△ 114,464,025	△ 0.4	△ 118,904,219	△ 0.4	△ 4,440,194	103.9
11,914,787,603	41.2	12,894,686,551	42.6	979,898,948	108.2
14,837,653,125	51.3	15,390,901,802	50.9	553,248,677	103.7
14,837,653,125	51.3	15,390,901,802	50.9	553,248,677	103.7
2,161,612,749	7.5	1,974,528,761	6.5	△ 187,083,988	91.3
381,285,987	1.3	381,285,987	1.3	0	100.0
338,064,134	1.2	338,064,134	1.1	0	100.0
43,221,853	0.1	43,221,853	0.2	0	100.0
1,780,326,762	6.2	1,593,242,774	5.2	△ 187,083,988	89.5
—	—	—	—	—	—
1,780,326,762	6.2	1,593,242,774	5.2	△ 187,083,988	89.5
—	—	—	—	—	—
16,999,265,874	58.8	17,365,430,563	57.4	366,164,689	102.2
28,914,053,477	100.0	30,260,117,114	100.0	1,346,063,637	104.7

(3) 富士川上水道

科目	年度	令和元年度		令和2年度	
		金額(円)	構成比(%)	金額(円)	構成比(%)
固定資産		3,315,021,328	99.6	3,311,411,378	99.7
(1) 有形固定資産		3,315,021,328	99.6	3,311,411,378	99.7
土地		158,461,330	4.8	158,461,330	4.8
建物		219,738,540	6.6	221,239,197	6.7
構築物		2,530,186,949	76.0	2,533,700,846	76.3
機械及び装置		231,966,968	7.0	390,110,641	11.7
量水器		7,236,854	0.2	7,248,714	0.2
車両運搬具		130,950	0.0	130,950	0.0
工具、器具及び備品		157,700	0.0	157,700	0.0
建設仮勘定		167,142,037	5.0	362,000	0.0
(2) 無形固定資産		—	—	—	—
電話加入権		—	—	—	—
ソフトウェア		—	—	—	—
(3) 投資その他の資産		—	—	—	—
投資有価証券		—	—	—	—
流動資産		12,348,742	0.4	10,432,569	0.3
(1) 現金預金		4,605,914	0.2	4,705,506	0.1
(2) 未収金		7,742,828	0.2	5,727,063	0.2
(3) 貯蔵品		—	—	—	—
(4) 前払金		—	—	—	—
資産合計		3,327,370,070	100.0	3,321,843,947	100.0

※金額は、税抜

令和3年度		令和4年度		比較	
金額(円)	構成比(%)	金額(円)	構成比(%)	前年度増減(円)	前年度比(%)
3,211,203,369	99.6	3,096,783,243	99.7	△ 114,420,126	96.4
3,211,203,369	99.6	3,096,783,243	99.7	△ 114,420,126	96.4
158,461,330	4.9	158,461,330	5.1	0	100.0
214,218,085	6.7	207,196,973	6.7	△ 7,021,112	96.7
2,442,682,115	75.8	2,355,922,234	75.9	△ 86,759,881	96.4
387,966,564	12.0	367,152,455	11.8	△ 20,814,109	94.6
7,270,625	0.2	7,246,601	0.2	△ 24,024	99.7
130,950	0.0	130,950	0.0	0	100.0
157,700	0.0	157,700	0.0	0	100.0
316,000	0.0	515,000	0.0	199,000	163.0
—	—	—	—	—	—
—	—	—	—	—	—
—	—	—	—	—	—
—	—	—	—	—	—
—	—	—	—	—	—
13,053,349	0.4	7,927,464	0.3	△ 5,125,885	60.7
6,828,601	0.2	853,943	0.1	△ 5,974,658	12.5
6,224,748	0.2	7,073,521	0.2	848,773	113.6
—	—	—	—	—	—
—	—	—	—	—	—
3,224,256,718	100.0	3,104,710,707	100.0	△ 119,546,011	96.3

科目	年度	令和元年度		令和2年度	
		金額(円)	構成比(%)	金額(円)	構成比(%)
固定負債		392,939,096	11.8	341,413,307	10.3
(1) 企業債		392,939,096	11.8	341,413,307	10.3
流動負債		409,545,345	12.3	121,799,418	3.6
(1) 企業債		58,429,272	1.8	51,525,789	1.6
(2) 未払金		343,202,958	10.3	61,315,124	1.8
(3) 引当金		3,431,000	0.1	4,271,000	0.1
(4) 預り金		237,296	0.0	189,478	0.0
(5) 預り下水道使用料		4,244,819	0.1	4,498,027	0.1
繰延収益		620,559,002	18.7	598,066,704	18.0
(1) 長期前受金		1,222,443,130	36.8	1,223,702,003	36.8
受贈財産評価額		34,356,419	1.0	36,076,419	1.1
県補助金		—	—	—	—
一般会計補助金		—	—	—	—
工事負担金		348,246,200	10.5	348,928,200	10.5
その他長期前受金		839,840,511	25.3	838,697,384	25.2
(2) 長期前受金収益化累計額		△ 601,884,128	△ 18.1	△ 625,635,299	△ 18.8
受贈財産評価額収益化累計額		△ 5,271,719	△ 0.2	△ 6,717,001	△ 0.2
県補助金収益化累計額		—	—	—	—
一般会計補助金収益化累計額		—	—	—	—
工事負担金収益化累計額		△ 133,385,691	△ 4.0	△ 141,100,210	△ 4.2
その他長期前受金収益化累計額		△ 463,226,718	△ 13.9	△ 477,818,088	△ 14.4
負債合計		1,423,043,443	42.8	1,061,279,429	31.9
資本金		2,106,546,687	63.3	2,564,252,412	77.2
(1) 資本金(自己資本金)		2,106,546,687	63.3	2,564,252,412	77.2
剰余金		△ 202,220,060	△ 6.1	△ 303,687,894	△ 9.1
(1) 資本剰余金		—	—	—	—
受贈財産評価額		—	—	—	—
その他資本剰余金		—	—	—	—
(2) 利益剰余金		△ 202,220,060	△ 6.1	△ 303,687,894	△ 9.1
減債積立金		—	—	—	—
当年度未処分利益剰余金		—	—	—	—
当年度未処理欠損金		△ 202,220,060	△ 6.1	△ 303,687,894	△ 9.1
資本合計		1,904,326,627	57.2	2,260,564,518	68.1
負債資本合計		3,327,370,070	100.0	3,321,843,947	100.0

※金額は、税抜

令和3年度		令和4年度		比較	
金額(円)	構成比(%)	金額(円)	構成比(%)	前年度増減(円)	前年度比(%)
294,069,509	9.1	248,009,892	8.0	△ 46,059,617	84.3
294,069,509	9.1	248,009,892	8.0	△ 46,059,617	84.3
140,794,422	4.4	139,239,434	4.5	△ 1,554,988	98.9
47,343,798	1.5	46,059,617	1.5	△ 1,284,181	97.3
84,960,551	2.6	84,445,960	2.7	△ 514,591	99.4
3,923,000	0.1	4,428,000	0.2	505,000	112.9
203,318	0.0	188,401	0.0	△ 14,917	92.7
4,363,755	0.2	4,117,456	0.1	△ 246,299	94.4
574,175,063	17.8	551,441,956	17.7	△ 22,733,107	96.0
1,224,450,003	38.0	1,226,026,646	39.5	1,576,643	100.1
36,076,419	1.1	36,076,419	1.2	0	100.0
—	—	—	—	—	—
—	—	—	—	—	—
349,676,200	10.9	351,260,200	11.3	1,584,000	100.5
838,697,384	26.0	838,690,027	27.0	△ 7,357	99.9
△ 650,274,940	△ 20.2	△ 674,584,690	△ 21.7	△ 24,309,750	103.7
△ 8,193,363	△ 0.3	△ 9,669,725	△ 0.3	△ 1,476,362	118.0
—	—	—	—	—	—
—	—	—	—	—	—
△ 148,835,278	△ 4.6	△ 156,593,235	△ 5.0	△ 7,757,957	105.2
△ 493,246,299	△ 15.3	△ 508,321,730	△ 16.4	△ 15,075,431	103.1
1,009,038,994	31.3	938,691,282	30.2	△ 70,347,712	93.0
2,792,479,847	86.6	2,850,808,627	91.8	58,328,780	102.1
2,792,479,847	86.6	2,850,808,627	91.8	58,328,780	102.1
△ 577,262,123	△ 17.9	△ 684,789,202	△ 22.0	△ 107,527,079	—
—	—	—	—	—	—
—	—	—	—	—	—
—	—	—	—	—	—
△ 577,262,123	△ 17.9	△ 684,789,202	△ 22.0	△ 107,527,079	—
—	—	—	—	—	—
—	—	—	—	—	—
△ 577,262,123	△ 17.9	△ 684,789,202	△ 22.0	△ 107,527,079	—
2,215,217,724	68.7	2,166,019,425	69.8	△ 49,198,299	97.8
3,224,256,718	100.0	3,104,710,707	100.0	△ 119,546,011	96.3

4 比較キャッシュ・フロー計算書

(1) 富士上水道・富士川上水道の合算

科目	年度	令和元年度
		金額(円)
I 業務活動によるキャッシュ・フロー		
1	当年度純利益	664,991,053
2	減価償却費	
	(1) 有形固定資産減価償却費	1,088,689,763
	(2) 無形固定資産減価償却費	1,500,800
3	固定資産除却費	56,162,911
4	引当金の増加額又は減少額(△)	
	(1) 賞与引当金の増加額又は減少額(△)	2,910,000
	(2) 貸倒引当金の増加額又は減少額(△)	101,000
5	長期前受金戻入益(△)	△ 170,757,818
6	受取利息及び配当金(△)	△ 711,039
7	支払利息及び企業債取扱諸費	114,455,605
8	固定資産売却益(△)及び固定資産売却損(譲渡損含む)	△ 2,282,386
9	未収金(営業未収金・営業外未収金)の増加額(△)又は減少額	△ 90,775,770
10	たな卸資産(貯蔵品)の増加額(△)又は減少額	△ 1,636,630
11	前払金の増加額(△)又は減少額	17,240,000
12	未払金(営業未払金・営業外未払金)の増加額又は減少額(△)	△ 85,675,758
13	預り金の増加額又は減少額(△)	△ 2,698,149
14	預り下水道使用料の増加額又は減少額(△)	10,658,723
	計	1,602,172,305
15	利息及び配当金の受取額	711,039
16	利息及び企業債取扱諸費の支払額(△)	△ 114,455,605
	業務活動によるキャッシュ・フロー	1,488,427,739
II 投資活動によるキャッシュ・フロー		
1	固定資産の取得による資本的支出	
	(1) 有形固定資産の取得による支出(△)	△ 1,880,258,185
	(2) 無形固定資産の取得による支出(△)	△ 4,230,000
	(3) 投資その他の資産の取得による支出(△)	0
2	出資金の受入(一般会計出資金)	0
3	補助金及び負担金等の資本的収入	
	(1) 補助金	172,000
	(2) 負担金	173,429,981
	(3) その他資本的収入	0
4	固定資産の売却による収入	
	(1) 固定資産売却益	2,284,596
	(2) 固定資産売却代金	2,370,304
	投資活動によるキャッシュ・フロー	△ 1,706,231,304
III 財務活動によるキャッシュ・フロー		
1	企業債の発行	700,000,000
2	企業債の償還(△)	△ 471,161,508
3	一時借入金の借入	0
4	一時借入金の返済(△)	0
	財務活動によるキャッシュ・フロー	228,838,492
IV	資金増加額(又は減少額)	11,034,927
V	資金期首残高	2,401,196,267
VI	資金期末残高	2,412,231,194

※金額は、税抜

令和2年度 金額(円)	令和3年度 金額(円)	令和4年度 金額(円)	比較 前年度増減(円)
611,577,457	591,487,182	316,966,390	△ 274,520,792
1,122,024,190	1,152,946,939	1,173,754,769	20,807,830
2,346,800	2,346,800	2,346,800	0
40,667,613	41,275,766	23,947,982	△ 17,327,784
201,000	△ 2,897,000	2,198,000	5,095,000
677,000	676,000	588,000	△ 88,000
△ 168,689,463	△ 177,724,593	△ 173,702,740	4,021,853
△ 635,000	△ 635,000	△ 674,671	△ 39,671
102,026,255	92,671,533	90,754,731	△ 1,916,802
55,289,286	0	0	0
105,495,940	△ 10,394,415	△ 43,993,160	△ 33,598,745
1,102,870	△ 266,710	1,579,530	1,846,240
0	0	0	0
△ 26,121,904	146,848,489	22,258,016	△ 124,590,473
1,854,533	321,873	△ 1,626,386	△ 1,948,259
14,440,875	△ 10,518,513	△ 4,132,388	6,386,125
1,862,257,452	1,826,138,351	1,410,264,873	△ 415,873,478
635,000	635,000	674,671	39,671
△ 102,026,255	△ 92,671,533	△ 90,754,731	1,916,802
1,760,866,197	1,734,101,818	1,320,184,813	△ 413,917,005
△ 2,108,998,760	△ 2,734,695,433	△ 2,526,032,707	208,662,726
0	0	0	0
0	0	0	0
0	0	0	0
241,000	11,803,000	17,268,000	5,465,000
124,502,598	168,813,241	173,765,410	4,952,169
0	0	0	0
0	0	0	0
23,057,429	0	0	0
△ 1,961,197,733	△ 2,554,079,192	△ 2,334,999,297	219,079,895
700,000,000	1,400,000,000	1,500,000,000	100,000,000
△ 495,192,890	△ 501,025,758	△ 524,995,960	△ 23,970,202
0	0	0	0
0	0	0	0
204,807,110	898,974,242	975,004,040	76,029,798
4,475,574	78,996,868	△ 39,810,444	△ 118,807,312
2,412,231,194	2,416,706,768	2,495,703,636	78,996,868
2,416,706,768	2,495,703,636	2,455,893,192	△ 39,810,444

(2) 富士上水道

科目	年度	令和元年度
		金額(円)
I 業務活動によるキャッシュ・フロー		
1	当年度純利益	694,767,454
2	減価償却費	
	(1) 有形固定資産減価償却費	972,172,632
	(2) 無形固定資産減価償却費	1,500,800
3	固定資産除却費	54,543,787
4	引当金の増加額又は減少額(△)	
	(1) 賞与引当金の増加額又は減少額(△)	2,477,000
	(2) 貸倒引当金の増加額又は減少額(△)	107,000
5	長期前受金戻入益(△)	△ 145,442,359
6	受取利息及び配当金(△)	△ 711,039
7	支払利息及び企業債取扱諸費	103,007,839
8	固定資産売却益(△)及び固定資産売却損(譲渡損含む)	△ 1,085,860
9	未収金(営業未収金・営業外未収金)の増加額(△)又は減少額	△ 94,338,980
10	たな卸資産(貯蔵品)の増加額(△)又は減少額	△ 1,636,630
11	前払金の増加額(△)又は減少額	17,240,000
12	未払金(営業未払金・営業外未払金)の増加額又は減少額(△)	△ 92,722,052
13	預り金の増加額又は減少額(△)	△ 2,868,312
14	預り下水道使用料の増加額又は減少額(△)	10,768,697
	計	1,517,779,977
15	利息及び配当金の受取額	711,039
16	利息及び企業債取扱諸費の支払額(△)	△ 103,007,839
	業務活動によるキャッシュ・フロー	1,415,483,177
II 投資活動によるキャッシュ・フロー		
1	固定資産の取得による資本的支出	
	(1) 有形固定資産の取得による支出(△)	△ 1,616,874,097
	(2) 無形固定資産の取得による支出(△)	△ 4,230,000
	(3) 投資その他の資産の取得による支出(△)	0
2	出資金の受入(一般会計出資金)	0
3	補助金及び負担金等の資本的収入	
	(1) 補助金	172,000
	(2) 負担金	172,301,381
	(3) その他資本的収入	0
4	固定資産の売却による収入	
	(1) 固定資産売却益	1,088,070
	(2) 固定資産売却代金	2,311,830
5	富士・富士川間振替	△ 246,638,589
	投資活動によるキャッシュ・フロー	△ 1,691,869,405
III 財務活動によるキャッシュ・フロー		
1	企業債の発行	700,000,000
2	企業債の償還(△)	△ 412,854,576
3	一時借入金の借入	0
4	一時借入金の返済(△)	0
	財務活動によるキャッシュ・フロー	287,145,424
IV	資金増加額(又は減少額)	10,759,196
V	資金期首残高	2,396,866,084
VI	資金期末残高	2,407,625,280

※金額は、税抜

令和2年度 金額(円)	令和3年度 金額(円)	令和4年度 金額(円)	比較 前年度増減(円)
640,706,421	643,636,967	375,979,873	△ 267,657,094
998,229,184	1,018,669,339	1,039,687,112	21,017,773
2,346,800	2,346,800	2,346,800	0
39,763,499	41,253,954	23,935,064	△ 17,318,890
△ 639,000	△ 2,549,000	1,693,000	4,242,000
636,000	630,000	665,000	35,000
△ 143,795,165	△ 153,084,952	△ 149,385,633	3,699,319
△ 635,000	△ 635,000	△ 674,671	△ 39,671
92,437,051	84,723,752	84,048,965	△ 674,787
55,289,286	0	0	0
105,511,375	△ 9,916,730	△ 44,057,387	△ 34,140,657
1,102,870	△ 266,710	1,579,530	1,846,240
0	0	0	0
△ 17,615,125	123,196,878	26,850,702	△ 96,346,176
1,902,351	308,033	△ 1,611,469	△ 1,919,502
14,187,667	△ 10,384,241	△ 3,886,089	6,498,152
1,789,428,214	1,737,929,090	1,357,170,797	△ 380,758,293
635,000	635,000	674,671	39,671
△ 92,437,051	△ 84,723,752	△ 84,048,965	674,787
1,697,626,163	1,653,840,338	1,273,796,503	△ 380,043,835
△ 1,715,617,535	△ 2,700,597,846	△ 2,510,450,353	190,147,493
0	0	0	0
0	0	0	0
0	0	0	0
241,000	11,803,000	17,268,000	5,465,000
121,830,398	168,131,241	173,017,410	4,886,169
0	0	0	0
0	0	0	0
23,057,429	0	0	0
△ 385,997,855	△ 6,802,991	△ 9,815,184	△ 3,012,193
△ 1,956,486,563	△ 2,527,466,596	△ 2,329,980,127	197,486,469
700,000,000	1,400,000,000	1,500,000,000	100,000,000
△ 436,763,618	△ 449,499,969	△ 477,652,162	△ 28,152,193
0	0	0	0
0	0	0	0
263,236,382	950,500,031	1,022,347,838	71,847,807
4,375,982	76,873,773	△ 33,835,786	△ 110,709,559
2,407,625,280	2,412,001,262	2,488,875,035	76,873,773
2,412,001,262	2,488,875,035	2,455,039,249	△ 33,835,786

(3) 富士川上水道

科目	年度	令和元年度
		金額(円)
I 業務活動によるキャッシュ・フロー		
1	当年度純利益	△ 29,776,401
2	減価償却費	
	(1) 有形固定資産減価償却費	116,517,131
	(2) 無形固定資産減価償却費	0
3	固定資産除却費	1,619,124
4	引当金の増加額又は減少額(△)	
	(1) 賞与引当金の増加額又は減少額(△)	433,000
	(2) 貸倒引当金の増加額又は減少額(△)	△ 6,000
5	長期前受金戻入益(△)	△ 25,315,459
6	受取利息及び配当金(△)	0
7	支払利息及び企業債取扱諸費	11,447,766
8	固定資産売却益(△)及び固定資産売却損(譲渡損含む)	△ 1,196,526
9	未収金(営業未収金・営業外未収金)の増加額(△)又は減少額	3,563,210
10	たな卸資産(貯蔵品)の増加額(△)又は減少額	0
11	前払金の増加額(△)又は減少額	0
12	未払金(営業未払金・営業外未払金)の増加額又は減少額(△)	7,046,294
13	預り金の増加額又は減少額(△)	170,163
14	預り下水道使用料の増加額又は減少額(△)	△ 109,974
	計	84,392,328
15	利息及び配当金の受取額	0
16	利息及び企業債取扱諸費の支払額(△)	△ 11,447,766
	業務活動によるキャッシュ・フロー	72,944,562
II 投資活動によるキャッシュ・フロー		
1	固定資産の取得による資本的支出	
	(1) 有形固定資産の取得による支出(△)	△ 263,384,088
	(2) 無形固定資産の取得による支出(△)	0
	(3) 投資その他の資産の取得による支出(△)	0
2	出資金の受入(一般会計出資金)	0
3	補助金及び負担金等の資本的収入	
	(1) 補助金	0
	(2) 負担金	1,128,600
	(3) その他資本的収入	0
4	固定資産の売却による収入	
	(1) 固定資産売却益	1,196,526
	(2) 固定資産売却代金	58,474
5	富士・富士川間振替	246,638,589
	投資活動によるキャッシュ・フロー	△ 14,361,899
III 財務活動によるキャッシュ・フロー		
1	企業債の発行	0
2	企業債の償還(△)	△ 58,306,932
3	一時借入金の借入	0
4	一時借入金の返済(△)	0
	財務活動によるキャッシュ・フロー	△ 58,306,932
IV	資金増加額(又は減少額)	275,731
V	資金期首残高	4,330,183
VI	資金期末残高	4,605,914

※金額は、税抜

令和2年度	令和3年度	令和4年度	比較
金額(円)	金額(円)	金額(円)	前年度増減(円)
△ 29,128,964	△ 52,149,785	△ 59,013,483	△ 6,863,698
123,795,006	134,277,600	134,067,657	△ 209,943
0	0	0	0
904,114	21,812	12,918	△ 8,894
840,000	△ 348,000	505,000	853,000
41,000	46,000	△ 77,000	△ 123,000
△ 24,894,298	△ 24,639,641	△ 24,317,107	322,534
0	0	0	0
9,589,204	7,947,781	6,705,766	△ 1,242,015
0	0	0	0
△ 15,435	△ 477,685	64,227	541,912
0	0	0	0
0	0	0	0
△ 8,506,779	23,651,611	△ 4,592,686	△ 28,244,297
△ 47,818	13,840	△ 14,917	△ 28,757
253,208	△ 134,272	△ 246,299	△ 112,027
72,829,238	88,209,261	53,094,076	△ 35,115,185
0	0	0	0
△ 9,589,204	△ 7,947,781	△ 6,705,766	1,242,015
63,240,034	80,261,480	46,388,310	△ 33,873,170
△ 393,381,225	△ 34,097,587	△ 15,582,354	18,515,233
0	0	0	0
0	0	0	0
0	0	0	0
0	0	0	0
2,672,200	682,000	748,000	66,000
0	0	0	0
0	0	0	0
0	0	0	0
385,997,855	6,802,991	9,815,184	3,012,193
△ 4,711,170	△ 26,612,596	△ 5,019,170	21,593,426
0	0	0	0
△ 58,429,272	△ 51,525,789	△ 47,343,798	4,181,991
0	0	0	0
0	0	0	0
△ 58,429,272	△ 51,525,789	△ 47,343,798	4,181,991
99,592	2,123,095	△ 5,974,658	△ 8,097,753
4,605,914	4,705,506	6,828,601	2,123,095
4,705,506	6,828,601	853,943	△ 5,974,658

5 有形固定資産明細書

資産の種類	年度当初現在高	当年度増加額	当年度減少額	年度末現在高
土地	1,557,141,383	26,276,955	0	1,583,418,338
事務用地	0	0	0	0
施設用地	1,557,141,383	26,276,955	0	1,583,418,338
建物	717,854,742	4,212,077	0	722,066,819
事務所建物	340,000	4,212,077	0	4,552,077
施設用建物	695,052,780	0	0	695,052,780
その他建物	22,461,962	0	0	22,461,962
構築物	44,657,019,655	2,462,203,632	98,048,871	47,021,174,416
原水及び浄水設備	3,972,594,349	384,943,955	942,368	4,356,595,936
配水設備	38,659,531,368	2,077,259,677	97,106,503	40,639,684,542
その他構築物	2,024,893,938	0	0	2,024,893,938
機械及び装置	7,927,366,906	152,963,548	25,590,202	8,054,740,252
電気設備	3,225,037,688	63,099,106	16,762,302	3,271,374,492
ポンプ設備	1,699,773,544	47,238,068	7,564,000	1,739,447,612
塩素滅菌設備	143,670,024	4,076,868	1,263,900	146,482,992
内燃設備	178,179,125	0	0	178,179,125
その他機械装置	2,680,706,525	38,549,506	0	2,719,256,031
量水器	382,740,022	1,957,530	1,066,910	383,630,642
車両運搬具	40,063,571	0	0	40,063,571
工具、器具及び備品	71,388,370	0	0	71,388,370
小計	55,353,574,649	2,647,613,742	124,705,983	57,876,482,408
建設仮勘定	489,651,178	111,412,841	317,636,178	283,427,841
合計	55,843,225,827	2,759,026,583	442,342,161	58,159,910,249

(注1)有形固定資産の当年度増加額 2,759,026,583円は、資本的支出・建設改良費の決算額 2,392,902,605円に受贈財

(単位 円)

減 価 償 却 累 計 額			年 度 末 償 却 未 済 高	備 考
当年度増加額	当年度減少額	累 計		
—	—	—	1,583,418,338	
—	—	—	0	
—	—	—	1,583,418,338	
14,753,157	0	326,994,027	395,072,792	
0	0	323,000	4,229,077	
14,172,442	0	311,367,671	383,685,109	
580,715	0	15,303,356	7,158,606	
878,608,416	76,195,693	21,488,491,173	25,532,683,243	
67,911,952	842,940	2,502,640,767	1,853,955,169	
773,748,610	75,352,753	17,857,455,029	22,782,229,513	
36,947,854	0	1,128,395,377	896,498,561	
274,030,399	24,015,229	5,524,979,620	2,529,760,632	
109,014,044	15,924,187	2,033,951,547	1,237,422,945	
80,797,522	6,929,537	1,034,702,136	704,745,476	
3,481,691	1,161,505	128,196,347	18,286,645	
2,139,588	0	155,138,469	23,040,656	
78,597,554	0	2,172,991,121	546,264,910	
1,333,821	547,079	188,862,477	194,768,165	
1,067,188	0	35,156,533	4,907,038	
3,961,788	0	57,629,612	13,758,758	
1,173,754,769	100,758,001	27,622,113,442	30,254,368,966	
—	—	—	283,427,841	
1,173,754,769	100,758,001	27,622,113,442	30,537,796,807	

産評価額発生高 48,487,800円、建設仮勘定振替高(当年度減少額) 317,636,178円を加えた額

6 供給単価及び給水原価

(1) 富士上水道・富士川上水道の合算（金額は税抜）

① 1m³当たり供給単価(販売単価)及び給水原価(生産原価)の推移

区 分	令和2年度決算	令和3年度決算	令和4年度決算	前年度増減
供給単価(A)	115.73円	116.55円	117.59円	1.04円
給水原価(B)	99.34円	103.76円	113.96円	10.20円
販売損益(A)－(B)	16.39円	12.79円	3.63円	△ 9.16円
料金回収率(A)／(B)	116.5%	112.3%	103.2%	△9.1%

$$\text{供給単価(販売単価)} = \frac{\text{給水収益}}{\text{年間総有収水量}}$$

$$\text{給水原価(生産原価)} = \frac{\text{経常費用} - (\text{受託事業費} + \text{材料及び不用品売却原価}) - \text{長期前受金戻入益}}{\text{年間総有収水量}}$$

② 1m³当たり給水原価の内訳

区 分	令和2年度決算		令和3年度決算		令和4年度決算		前年度増減	
	金額	構成比	金額	構成比	金額	構成比		
給 水 原 価 の 内 訳	職員給与費(注1)	10.10円	10.2%	10.16円	9.8%	9.92円	8.7%	△ 0.24円
	動力費	—	—	14.03円	13.5%	20.65円	18.1%	6.62円
	減価償却費(注2)	35.22円	35.4%	36.55円	35.2%	38.07円	33.4%	1.52円
	資産減耗費(注2)	1.27円	1.3%	1.31円	1.3%	0.78円	0.7%	△ 0.53円
	支払利息	3.74円	3.8%	3.44円	3.3%	3.44円	3.0%	0.00円
	委託料	31.20円	31.4%	21.52円	20.8%	24.40円	21.4%	2.88円
	修繕費	7.14円	7.2%	5.52円	5.3%	5.03円	4.4%	△ 0.49円
	工事請負費(注3)	4.47円	4.5%	5.18円	5.0%	5.06円	4.5%	△ 0.12円
	その他(注4)	6.20円	6.2%	6.05円	5.8%	6.61円	5.8%	0.56円
給水原価	99.34円	100.0%	103.76円	100.0%	113.96円	100.0%	10.20円	

(注1) 職員給与費＝給料＋諸手当＋賞与引当金繰入額＋法定福利費＋報酬(会計年度任用職員分)

(注2) 減価償却費及び資産減耗費はそれぞれに見合った長期前受金戻入益を減じている。

(注3) 配水支管移設等補償工事費を除き、配水及び給水費の中の路面復旧費を含む。

(注4) 通信運搬費、手数料、賃借料、負担金等

(2) 富士上水道（金額は税抜）

① 1m³当たり供給単価（販売単価）及び給水原価（生産原価）の推移

区 分	令和2年度決算	令和3年度決算	令和4年度決算	前年度増減
供給単価(A)	116.54円	117.36円	118.43円	1.07円
給水原価(B)	97.55円	101.32円	111.98円	10.66円
販売損益(A)－(B)	18.99円	16.04円	6.45円	△ 9.59円
料金回収率(A)／(B)	119.5%	115.8%	105.8%	△10.0ポイント

$$\text{供給単価(販売単価)} = \frac{\text{給水収益}}{\text{年間総有収水量}}$$

$$\text{給水原価(生産原価)} = \frac{\text{経常費用} - (\text{受託事業費} + \text{材料及び不用品売却原価}) - \text{長期前受金戻入益}}{\text{年間総有収水量}}$$

② 1m³当たり給水原価の内訳

区 分	令和2年度決算		令和3年度決算		令和4年度決算		前年度増減	
	金額	構成比	金額	構成比	金額	構成比		
給 水 原 価 の 内 訳	職員給与費(注1)	10.21円	10.5%	10.31円	10.2%	10.05円	9.0%	△ 0.26円
	動力費	—	—	14.09円	13.9%	20.62円	18.4%	6.53円
	減価償却費(注2)	33.85円	34.7%	34.80円	34.4%	36.34円	32.5%	1.54円
	資産減耗費(注2)	1.35円	1.4%	1.41円	1.4%	0.83円	0.7%	△ 0.58円
	支払利息	3.63円	3.7%	3.37円	3.3%	3.41円	3.0%	0.04円
	委託料	30.71円	31.5%	20.61円	20.3%	23.89円	21.3%	3.28円
	修繕費	7.12円	7.3%	5.45円	5.4%	5.06円	4.5%	△ 0.39円
	工事請負費(注3)	4.59円	4.7%	5.48円	5.4%	5.32円	4.8%	△ 0.16円
	その他(注4)	6.09円	6.2%	5.80円	5.7%	6.46円	5.8%	0.66円
給水原価	97.55円	100.0%	101.32円	100.0%	111.98円	100.0%	10.66円	

(注1) 職員給与費＝給料＋諸手当＋賞与引当金繰入額＋法定福利費＋報酬(会計年度任用職員分)

(注2) 減価償却費及び資産減耗費はそれぞれに見合った長期前受金戻入益を減じている。

(注3) 配水支管移設等補償工事費を除き、配水及び給水費の中の路面復旧費を含む。

(注4) 通信運搬費、手数料、賃借料、負担金等

(3) 富士川上水道（金額は税抜）

① 1m³当たり供給単価(販売単価)及び給水原価(生産原価)の推移

区 分	令和2年度決算	令和3年度決算	令和4年度決算	前年度増減
供給単価(A)	104.48円	105.28円	105.89円	0.61円
給水原価(B)	124.14円	137.85円	141.61円	3.76円
販売損益(A)－(B)	△ 19.66円	△ 32.57円	△ 35.72円	△ 3.15円
料金回収率(A)／(B)	84.2%	76.4%	74.8%	△1.6ポイント

$$\text{供給単価(販売単価)} = \frac{\text{給水収益}}{\text{年間総有収水量}}$$

$$\text{給水原価(生産原価)} = \frac{\text{経常費用} - (\text{受託事業費} + \text{材料及び不用品売却原価}) - \text{長期前受金戻入益}}{\text{年間総有収水量}}$$

② 1m³当たり給水原価の内訳

区 分	令和2年度決算		令和3年度決算		令和4年度決算		前年度増減	
	金額	構成比	金額	構成比	金額	構成比		
給 水 原 価 の 内 訳	職員給与費(注1)	8.59円	6.9%	8.04円	5.8%	8.14円	5.7%	0.10円
	動力費	—	—	13.19円	9.6%	20.99円	14.8%	7.80円
	減価償却費(注2)	53.95円	43.5%	60.94円	44.2%	62.32円	44.0%	1.38円
	資産減耗費(注2)	0.40円	0.3%	0.01円	0.0%	0.01円	0.0%	0.00円
	支払利息	5.22円	4.2%	4.42円	3.2%	3.81円	2.7%	△ 0.61円
	委託料	38.06円	30.7%	34.27円	24.9%	31.64円	22.3%	△ 2.63円
	修繕費	7.37円	5.9%	6.45円	4.7%	4.60円	3.3%	△ 1.85円
	工事請負費(注3)	2.81円	2.3%	1.00円	0.7%	1.36円	1.0%	0.36円
	その他(注4)	7.74円	6.2%	9.53円	6.9%	8.74円	6.2%	△ 0.79円
給水原価	124.14円	100.0%	137.85円	100.0%	141.61円	100.0%	3.76円	

(注1)職員給与費＝給料＋諸手当＋賞与引当金繰入額＋法定福利費＋報酬(会計年度任用職員分)

(注2)減価償却費及び資産減耗費はそれぞれに見合った長期前受金戻入益を減じている。

(注3)配水支管移設等補償工事費を除き、配水及び給水費の中の路面復旧費を含む。

(注4)通信運搬費、手数料、賃借料、負担金等

7 水道料金不納欠損調書

事 由	賦課年度	未納額(円)	調定件数	戸数
1 倒産・破産	R3	0	0件	6戸
	R2	4,637	3件	
	R1	0	0件	
	H30	3,066	1件	
	H29	38,190	9件	
	H28	17,730	3件	
	計	63,623	16件	
2 住民票職権消除	R3	0	0件	10戸
	R2	0	0件	
	R1	0	0件	
	H30	0	0件	
	H29	52,641	21件	
	H28	0	0件	
	計	52,641	21件	
3 住民票に記載あるも行方不明	R3	0	0件	96戸
	R2	0	0件	
	R1	0	0件	
	H30	0	0件	
	H29	815,124	214件	
	H28	0	0件	
	計	815,124	214件	
4 住民票に記載なく行方不明	R3	0	0件	296戸
	R2	0	0件	
	R1	0	0件	
	H30	0	0件	
	H29	2,007,242	620件	
	H28	0	0件	
	計	2,007,242	620件	
5 転出後行方不明	R3	0	0件	150戸
	R2	0	0件	
	R1	0	0件	
	H30	0	0件	
	H29	732,231	285件	
	H28	0	0件	
	計	732,231	285件	
6 死亡(一人世帯)	R3	0	0件	60戸
	R2	0	0件	
	R1	0	0件	
	H30	0	0件	
	H29	373,143	121件	
	H28	0	0件	
	計	373,143	121件	
合 計	R3	0	0件	618戸
	R2	4,637	3件	
	R1	0	0件	
	H30	3,066	1件	
	H29	4,018,571	1,270件	
	H28	17,730	3件	
	合計	4,044,004	1,277件	
内消費税	298,732			

8 企業債明細書

(1) 富士上水道

種 類	発行年月日	発行総額	償 還	
			当年度償還高	
平成4年度 財政融資資金	平成 5. 3. 25	280,000,000	17,982,819	
平成5年度 財政融資資金	6. 3. 23	280,000,000	16,119,125	
平成6年度 財政融資資金	7. 3. 27	250,000,000	14,997,992	
平成6年度 地方公共団体 金融機構	7. 3. 27	250,000,000	17,362,942	
平成7年度 財政融資資金	8. 3. 14	480,000,000	24,802,169	
平成7年度 地方公共団体 金融機構	8. 3. 22	320,000,000	18,773,626	
平成8年度 財政融資資金	9. 3. 25	480,000,000	23,507,863	
平成8年度 地方公共団体 金融機構	9. 3. 26	320,000,000	17,703,843	
平成9年度 地方公共団体 金融機構	10. 3. 25	200,000,000	10,250,765	
平成9年度 財政融資資金	10. 3. 25	300,000,000	13,733,241	
平成10年度 地方公共団体 金融機構	11. 3. 24	200,000,000	9,968,938	
平成10年度 財政融資資金	11. 3. 25	300,000,000	13,449,322	
平成11年度 地方公共団体 金融機構	12. 3. 22	100,000,000	4,856,813	
平成11年度 財政融資資金	12. 3. 24	150,000,000	6,559,977	
平成12年度 地方公共団体 金融機構	13. 3. 22	44,700,000	2,101,863	
平成12年度 財政融資資金	13. 3. 26	55,300,000	2,342,101	
平成13年度 地方公共団体 金融機構	14. 3. 22	89,700,000	4,212,205	
平成13年度 財政融資資金	14. 3. 25	110,300,000	4,653,184	
平成14年度 財政融資資金	15. 3. 25	103,000,000	4,204,110	
平成14年度 地方公共団体 金融機構	15. 3. 25	97,000,000	4,373,665	
平成15年度 地方公共団体 金融機構	16. 3. 23	75,000,000	3,360,063	
平成15年度 財政融資資金	16. 3. 25	75,000,000	3,029,014	
平成16年度 地方公共団体 金融機構	17. 3. 23	75,700,000	3,328,733	
平成16年度 財政融資資金	17. 3. 25	74,300,000	2,938,543	
平成17年度 地方公共団体 金融機構	18. 3. 23	68,300,000	2,943,850	
平成17年度 財政融資資金	18. 3. 27	81,700,000	3,164,410	
平成18年度 財政融資資金	19. 3. 26	166,200,000	6,304,187	
平成18年度 地方公共団体 金融機構	19. 3. 29	133,800,000	5,637,415	

(単位 円)

高 償 還 高 累 計	未償還残高	利 率	償 還 終 期	備 考
280,000,000	0	年 4.40 %	令和 5. 3. 25	第6期拡張事業債
263,287,157	16,712,843	3.65	6. 3. 1	〃
217,854,286	32,145,714	4.65	7. 3. 1	〃
250,000,000	0	4.75	5. 3. 20	〃
400,768,178	79,231,822	3.15	8. 3. 1	〃
300,611,273	19,388,727	3.25	6. 3. 20	〃
379,150,728	100,849,272	2.80	9. 3. 1	〃
283,025,809	36,974,191	2.90	7. 3. 20	〃
167,866,988	32,133,012	2.20	8. 3. 20	〃
226,860,758	73,139,242	2.10	10. 3. 1	〃
157,974,881	42,025,119	2.10	9. 3. 20	〃
213,127,517	86,872,483	2.10	11. 3. 1	〃
74,211,768	25,788,232	2.00	10. 3. 20	〃
100,236,004	49,763,996	2.00	12. 3. 1	〃
31,313,463	13,386,537	1.70	11. 3. 20	〃
35,156,741	20,143,259	1.60	13. 3. 1	〃
57,486,903	32,213,097	2.20	12. 3. 20	水道施設整備事業債
63,505,253	46,794,747	2.20	14. 3. 1	〃
58,072,916	44,927,084	1.20	15. 3. 1	〃
59,809,110	37,190,890	1.35	13. 3. 20	〃
41,720,965	33,279,035	1.90	14. 3. 20	〃
37,380,753	37,619,247	2.00	16. 3. 1	〃
38,292,385	37,407,615	2.10	15. 3. 20	〃
33,803,804	40,496,196	2.10	17. 3. 1	〃
31,738,472	36,561,528	2.00	16. 3. 20	〃
33,939,325	47,760,675	2.10	18. 3. 1	〃
62,604,540	103,595,460	2.10	19. 3. 1	第7期拡張事業債
55,850,598	77,949,402	2.15	17. 3. 20	〃

種 類	発行年月日	発行総額	償 還	
			当年度償還高	
建設改良費等の財源に充てるための企業債	平成19年度 財政融資資金	平成 20. 3. 25	166,200,000	6,173,855
	平成19年度 地方公共団体 金融機構	20. 3. 28	133,800,000	5,526,133
	平成20年度 財政融資資金	21. 3. 25	166,200,000	6,106,748
	平成20年度 地方公共団体 金融機構	21. 3. 25	133,800,000	5,453,546
	平成21年度 財政融資資金	22. 3. 25	300,000,000	10,688,122
	平成22年度 地方公共団体 金融機構	23. 3. 30	300,000,000	10,613,900
	平成23年度 地方公共団体 金融機構	24. 3. 29	230,000,000	8,111,371
	平成24年度 地方公共団体 金融機構	25. 3. 28	300,000,000	10,586,236
	平成25年度 財政融資資金	26. 3. 25	300,000,000	10,530,651
	平成26年度 地方公共団体 金融機構	27. 3. 26	300,000,000	10,257,447
	平成27年度 地方公共団体 金融機構	28. 3. 24	300,000,000	10,941,361
	平成28年度 地方公共団体 金融機構	29. 3. 23	300,000,000	10,000,000
	平成29年度 地方公共団体 金融機構	30. 3. 26	250,000,000	8,333,332
	平成30年度 地方公共団体 金融機構	31. 3. 25	250,000,000	8,333,332
	令和元年度 地方公共団体 金融機構	令和 2. 3. 26	700,000,000	23,333,332
	令和2年度 地方公共団体 金融機構	3. 3. 25	700,000,000	23,333,332
	令和3年度 地方公共団体 金融機構	4. 3. 24	1,400,000,000	46,666,686
	令和4年度 地方公共団体 金融機構	5. 3. 23	1,310,300,000	0
	令和4年度 しずおか焼津 信用金庫	5. 3. 31	189,700,000	0
	計 (47件)		12,890,000,000	477,652,162

(単位 円)

高 償 還 高 累 計	未償還残高	利 率	償 還 終 期	備 考
56,300,353	109,899,647	年 2.10 %	令和 20. 3. 1	第7期拡張事業債
50,393,670	83,406,330	2.10	18. 3. 20	〃
51,017,540	115,182,460	1.90	21. 3. 1	〃
45,560,502	88,239,498	1.90	19. 3. 20	〃
79,567,291	220,432,709	2.10	22. 3. 1	〃
70,249,888	229,750,112	1.90	23. 3. 20	〃
46,671,039	183,328,961	1.70	24. 3. 20	〃
51,384,055	248,615,945	1.50	25. 3. 20	〃
41,255,290	258,744,710	1.40	26. 3. 1	〃
40,303,632	259,696,368	1.20	27. 3. 20	〃
32,660,847	267,339,153	0.50	28. 3. 20	〃
60,000,000	240,000,000	0.60	29. 3. 20	〃
41,666,700	208,333,300	0.50	30. 3. 20	〃
33,333,368	216,666,632	0.40	31. 3. 20	〃
70,000,036	629,999,964	0.20	32. 3. 20	〃
46,666,704	653,333,296	0.50	33. 3. 20	〃
46,666,686	1,353,333,314	0.70	34. 3. 20	〃
0	1,310,300,000	1.20	35. 3. 20	〃
0	189,700,000	0.15	25. 3. 31	〃
4,819,348,176	8,070,651,824			

(2) 富士川上水道

	種 類	発行年月日	発行総額	償 還
				当年度償還高
建設改良費等の財源に充てるため の企業債	平成4年度 財政融資資金	平成 5. 3. 25	35,000,000	2,247,852
	平成5年度 財政融資資金	6. 3. 23	35,000,000	2,014,891
	平成8年度 財政融資資金	9. 3. 25	42,000,000	2,056,938
	平成8年度 地方公共団体 金融機構	9. 3. 26	28,000,000	1,549,086
	平成9年度 財政融資資金	10. 3. 25	60,000,000	2,746,648
	平成9年度 地方公共団体 金融機構	10. 3. 25	40,000,000	2,050,153
	平成10年度 地方公共団体 金融機構	11. 3. 24	60,000,000	2,990,681
	平成10年度 財政融資資金	11. 3. 25	90,000,000	4,034,796
	平成11年度 地方公共団体 金融機構	12. 3. 22	80,000,000	3,885,450
	平成11年度 財政融資資金	12. 3. 24	120,000,000	5,247,981
	平成12年度 地方公共団体 金融機構	13. 3. 22	67,000,000	3,150,442
	平成12年度 財政融資資金	13. 3. 26	83,000,000	3,515,267
	平成13年度 地方公共団体 金融機構	14. 3. 22	89,700,000	4,212,205
	平成13年度 財政融資資金	14. 3. 25	110,300,000	4,653,184
	平成14年度 財政融資資金	15. 3. 25	25,800,000	1,053,068
	平成14年度 地方公共団体 金融機構	15. 3. 25	24,200,000	1,091,162
	平成15年度 地方公共団体 金融機構	16. 3. 23	5,000,000	224,005
平成15年度 財政融資資金	16. 3. 25	5,000,000	201,934	
平成16年度 地方公共団体 金融機構	17. 3. 23	5,100,000	224,261	
平成16年度 財政融資資金	17. 3. 25	4,900,000	193,794	
	計 (20件)		1,010,000,000	47,343,798

(単位 円)

高	未償還残高	利率	償還終期	備考
償還高累計				
35,000,000	0	年 4.40 %	令和 5. 3. 25	第3次拡張事業債
32,910,895	2,089,105	3.65	6. 3. 1	〃
33,175,689	8,824,311	2.80	9. 3. 1	安全対策事業債
24,764,757	3,235,243	2.90	7. 3. 20	〃
45,372,151	14,627,849	2.10	10. 3. 1	〃
33,573,398	6,426,602	2.20	8. 3. 20	第4次拡張事業債
47,392,465	12,607,535	2.10	9. 3. 20	〃
63,938,255	26,061,745	2.10	11. 3. 1	〃
59,369,413	20,630,587	2.00	10. 3. 20	〃
80,188,803	39,811,197	2.00	12. 3. 1	〃
46,935,168	20,064,832	1.70	11. 3. 20	〃
52,766,899	30,233,101	1.60	13. 3. 1	〃
57,486,903	32,213,097	2.20	12. 3. 20	〃
63,505,253	46,794,747	2.20	14. 3. 1	〃
14,546,419	11,253,581	1.20	15. 3. 1	〃
14,921,449	9,278,551	1.35	13. 3. 20	〃
2,781,398	2,218,602	1.90	14. 3. 20	〃
2,492,050	2,507,950	2.00	16. 3. 1	〃
2,579,806	2,520,194	2.10	15. 3. 20	〃
2,229,320	2,670,680	2.10	17. 3. 1	〃
715,930,491	294,069,509			

9 補填財源明細書

(1) 資本的収支不足額

(単位 円)

区 分	令和4年度 決算額	備 考
A 資本的收入額	1,674,194,996	税込金額
B 資本的支出額	3,147,673,095	〃
C 資本的収支不足額(A-B)	△ 1,473,478,099	

(2) 補填財源明細書

区 分		令和3年度 期末残高	令和4年度 発生額	
補 填 財 源 内 訳	D 当年度分消費税及び地方消費税資本的収支調整額	0	214,404,113	
	1 4条仮払消費税及び地方消費税額	0	229,774,530	
	2 △4条控除対象外消費税額 (特定収入割合5%超えに伴う)	0	△ 15,370,417	
	E 過年度分損益勘定留保資金(調整額)	1,289,253,065	0	
	損 益 勘 定 留 保 資 金	F 4条控除対象外消費税	0	15,370,417
		G 減価償却費	0	1,176,101,569
		H 固定資産除却費	0	23,947,982
		I △長期前受金戻入益	0	△ 173,702,740
	小計		1,289,253,065	1,041,717,228
	利 益 剰 余 金	J 減債積立金	524,995,960	0
		K 建設改良積立金	66,491,222	0
		L 未処分利益剰余金 (注)	0	316,966,390
		M 当年度純利益	0	316,966,390
		N 前年度繰越利益剰余金	0	0
		小計		591,487,182
	補填財源 合計		1,880,740,247	1,573,087,731

(注) 未処分利益剰余金は、その他未処分利益剰余金変動額を除く。

(単位 円)

令和4年度 使用額	令和4年度 期末残高	備 考
△ 175,135,544	39,268,569	消費税還付金(39,268,569円)は翌年度現金化されるため、使用額から控除
		5%以下の場合、控除対象外消費税なし
△ 706,855,373	582,397,692	
△ 15,370,417	0	営業外費用・雑支出として費用化
△ 134,384,341	1,041,717,228	
△ 23,947,982	0	
173,702,740	0	
△ 706,855,373	1,624,114,920	
△ 524,995,960	0	補填財源使用額(524,995,960円)は、組入資本金へ組み入れ予定
△ 66,491,222	0	補填財源使用額(66,491,222円)は、組入資本金へ組み入れ予定
0	316,966,390	
0	316,966,390	
0	0	
△ 591,487,182	316,966,390	
△ 1,473,478,099	1,980,349,879	

10 消費税及び地方消費税調書

(貸倒に係る消費税等) ※水道料金未収金の欠損処理に伴う貸倒引当金取崩額及び貸倒損失額(税抜部分のみ)
 298,732円 3,745,272円

【非課税仕入】 (支払利息・保険料等) 3条予算分 139,651,915円 4条予算分 32,796,322円 計 172,448,237円	【非課税売上】 (預金利息・法定手数料等) 3条予算分 19,709,954円 4条予算分 0円 計 19,709,954円
【不課税支出】 (給与費・減価償却費・企業債償還金等) 3条予算分 1,509,133,878円 4条予算分 587,356,407円 計 2,096,490,285円	【不課税収入】 (企業債・他会計補助金・他会計負担金等) 3条予算分 236,903,779円 4条予算分 1,674,194,996円 計 1,911,098,775円
	うち、特定収入分 消火栓維持管理負担金、消火栓設置負担金、建設改良事業負担金等 3条予算分 34,968,523円 4条予算分 169,074,596円 計 204,043,119円
【課税仕入(税込)】 (委託料・修繕費・動力費・工事請負費等) 3条予算分 1,721,384,498円 4条予算分 2,527,520,366円 たな卸資産限度額分 6,993,250円 計 4,255,898,114円	【課税売上(税込)】 (給水収益・加入金等) 3条予算分 3,621,664,659円 4条予算分 0円 計 3,621,664,659円

[国税 4.0%及び地方消費税 1.0%]					
仮払消費税等	課税仕入(税込) 計	0円	課税売上(税込) 計	0円	仮受消費税等
0円	課税仕入(税抜) 計	0円	課税売上(税抜) 計	0円	0円
[国税 6.3%及び地方消費税 1.7%]					
仮払消費税等	課税仕入(税込) 計	0円	課税売上(税込) 計	0円	仮受消費税等
0円	課税仕入(税抜) 計	0円	課税売上(税抜) 計	0円	0円
[国税 7.8%及び地方消費税 2.2%]					
仮払消費税等	課税仕入(税込) 計	4,255,675,250円	課税売上(税込) 計	3,621,664,659円	仮受消費税等
386,879,568円	課税仕入(税抜) 計	3,868,795,682円	課税売上(税抜) 計	3,292,422,418円	329,242,241円
[国税 6.24%及び地方消費税 1.76%](軽減税率)					
仮払消費税等	課税仕入(税込) 計	222,864円	課税売上(税込) 計	0円	仮受消費税等
16,508円	課税仕入(税抜) 計	206,356円	課税売上(税抜) 計	0円	0円

課税売上割合： $\frac{\text{課税売上高(税抜) } 3,292,422,418\text{円}}{\text{課税売上高(税抜) } 3,292,422,418\text{円} + \text{非課税売上高 } 19,709,954\text{円}}$
 = 0.994049165 = 99.4049%

※課税売上高が5億円を超える事業者のため、仮払消費税及び地方消費税に課税売上割合を乗じた額を控除対象とする。

- ① 仮受消費税額の算出
- A 割戻しによる課税標準額を千円未満切捨て
- | | | | | |
|---------------|----------------|---|----------------|----------|
| [国税分税率 4.0%] | 0円 | ⇒ | 0円 | a1 |
| [国税分税率 6.3%] | 0円 | ⇒ | 0円 | a2 |
| [国税分税率 7.8%] | 3,292,422,418円 | ⇒ | 3,292,422,000円 | a3 |
| [国税分税率 6.24%] | 0円 | ⇒ | 0円 | a4 |
- B 仮受消費税額の算出(課税標準額×税率による算出)
- | | | | | |
|---------------|-----------------------|------------|--------------|----------|
| [国税分税率 4.0%] | 0円 (a1) × | 4.0/100 = | 0円 | b1 |
| [国税分税率 6.3%] | 0円 (a2) × | 6.3/100 = | 0円 | b2 |
| [国税分税率 7.8%] | 3,292,422,000円 (a3) × | 7.8/100 = | 256,808,916円 | b3 |
| [国税分税率 6.24%] | 0円 (a4) × | 6.24/100 = | 0円 | b4 |

② 個別対応方式により、調整前課税仕入等控除対象消費税額及び非課税売上に係る仕入控除対象外消費税額の算出

C 課税売上にのみ要する課税仕入税額

[国税分税率 4.0%]	0円 × 4.0/105 =	0円	c1
[国税分税率 6.3%]	0円 × 6.3/108 =	0円	c2
[国税分税率 7.8%]	4,204,435,495円 × 7.8/110 =	298,132,698円	c3
[国税分税率 6.24%]	0円 × 6.24/108 =	0円	c4

D 課税売上と非課税売上に共通して要する課税仕入税額

[国税分税率 4.0%]	0円 × 4.0/105 =	0円	d1
[国税分税率 6.3%]	0円 × 6.3/108 =	0円	d2
[国税分税率 7.8%]	51,239,755円 × 7.8/110 =	3,633,364円	d3
[国税分税率 6.24%]	222,864円 × 6.24/108 =	12,876円	d4

E 調整前課税仕入等控除対象消費税額の算出

[国税分税率 4.0%]	0円 (c1) +	0円 (d1) × 99.4049% =	0円	e1
[国税分税率 6.3%]	0円 (c2) +	0円 (d2) × 99.4049% =	0円	e2
[国税分税率 7.8%]	298,132,698円 (c3) +	3,633,364円 (d3) × 99.4049% =	301,744,440円	e3
[国税分税率 6.24%]	0円 (c4) +	12,876円 (d4) × 99.4049% =	12,799円	e4

F 非課税売上に係る仕入控除対象外消費税および地方消費税の算出

(課税売上と非課税売上に共通して要する課税仕入)

[国税分税率 4.0%]	0円 (d1) × 0.5951% (1-課税売上割合) =	0円	f1
[国税分税率 6.3%]	0円 (d2) × 0.5951% (1-課税売上割合) =	0円	f2
[国税分税率 7.8%]	3,633,364円 (d3) × 0.5951% (1-課税売上割合) =	21,622円	f3
[国税分税率 6.24%]	12,876円 (d4) × 0.5951% (1-課税売上割合) =	77円	f4

(非課税売上にのみ要する課税仕入)

[国税分税率 4.0%]	0円 × 4.0/105 =	0円	g1
[国税分税率 6.3%]	0円 × 6.3/108 =	0円	g2
[国税分税率 7.8%]	0円 × 7.8/110 =	0円	g3
[国税分税率 6.24%]	0円 × 6.24/108 =	0円	g4

・非課税売上に係る仕入控除対象外消費税額

[国税分税率 4.0%]	0円 (f1) +	0円 (g1) =	0円	h1
[国税分税率 6.3%]	0円 (f2) +	0円 (g2) =	0円	h2
[国税分税率 7.8%]	21,622円 (f3) +	0円 (g3) =	21,622円	h3
[国税分税率 6.24%]	77円 (f4) +	0円 (g4) =	77円	h4

・非課税売上に係る仕入控除対象外地方消費税額

[地方消費税分税率 1.0%]	0円 (h1) × 1.0/5.0 =	0円	i1
[地方消費税分税率 1.7%]	0円 (h2) × 1.7/6.3 =	0円	i2
[地方消費税分税率 2.2%]	21,622円 (h3) × 2.2/7.8 =	6,098円	i3
[地方消費税分税率 1.76%]	77円 (h4) × 1.76/6.24 =	21円	i4

・非課税売上に係る仕入控除対象外消費税及び地方消費税額

[国税 4.0%及び地方消費税 1.0%]	0円 (h1) +	0円 (i1) =	0円	j1
[国税 6.3%及び地方消費税 1.7%]	0円 (h2) +	0円 (i2) =	0円	j2
[国税 7.8%及び地方消費税 2.2%]	21,622円 (h3) +	6,098円 (i3) =	27,720円	j3
[国税 6.24%及び地方消費税 1.76%]	77円 (h4) +	21円 (i4) =	98円	j4
[合計]	0円 (j1) +	0円 (j2) +	27,720円 (j3) +	98円 (j4) =	27,818円

⇒3条予算分(「営業外費用・雑支出」振替・・・予算経理なし)

特定収入割合：	特定収入合計(3条予算分 + 4条予算分)	
	課税売上高(税抜) + 非課税売上高 + 特定収入合計	
	204,043,119円	
=	3,292,422,418円 + 19,709,954円 + 204,043,119円	
=	0.058029845 = 5.803%	

※特定収入割合が5.0%超のため、特定収入に係る消費税及び地方消費税は控除対象外とする。

③ 特定収入に係る課税仕入等の税額（控除対象外消費税額）の算出

G 3条予算分控除対象外消費税(使途が特定される特定収入)

[国税分税率 6.3%]	0円	k
(課税売上上のみ要する課税仕入れ等上のみ使途が特定される特定収入分)			
	$0円 \times 6.3/108 = 0円$	l
(課税売上と非課税売上上共通して要する課税仕入れ等上のみ使途が特定される特定収入分)			
	$0円 \times 6.3/108 \times 99.4049\%$ (課税売上割合)	$= 0円$ m
	$0円 (l) + 0円 (m) = 0円$		
[国税分税率 7.8%]	2,091,932円	n
(課税売上上のみ要する課税仕入れ等上のみ使途が特定される特定収入分)			
	$23,609,085円 \times 7.8/110 = 1,674,098円$	o
(課税売上と非課税売上上共通して要する課税仕入れ等上のみ使途が特定される特定収入分)			
	$5,927,812円 \times 7.8/110 \times 99.4049\%$ (課税売上割合)	$= 417,834円$ p
	$1,674,098円 (o) + 417,834円 (p) = 2,091,932円 (n)$		

※控除対象外消費税及び地方消費税(使途特定分) 2,681,964円

H 4条予算分控除対象外消費税(使途が特定される特定収入)

[国税分税率 6.3%]	$0円 \times 6.3/108 = 0円$	q
[国税分税率 7.8%]	$169,074,596円 \times 7.8/110 = 11,988,925円$	r
⇒4条予算分(「営業外費用・雑支出」振替) ※控除対象外消費税及び地方消費税 15,370,417円			

I 3条予算分控除対象外消費税(使途不特定収入) 5,431,626円

[国税分税率 4.0%]	0円	s1
[国税分税率 6.3%]	0円	s2
[国税分税率 7.8%]	470,972円	s3
[国税分税率 6.24%]	20円	s4

※控除対象外消費税及び地方消費税(使途不特定分) 603,835円

⇒3条予算分控除対象外消費税(合計) (「営業外費用・雑支出」振替... 予算経理なし) 3,285,799円

J 控除対象外消費税

[国税分税率 4.0%]	$0円 (k) + 0円 (q) + 0円 (s1) = 0円$	t
[国税分税率 6.3%]	$0円 (k) + 0円 (q) + 0円 (s2) = 0円$	u
[国税分税率 7.8%]	$2,091,932円 (n) + 11,988,925円 (r) + 470,972円 (s3) = 14,551,829円$	v
[国税分税率 6.24%]	$20円 (s4) = 20円$	w

・仕入控除対象外消費税(国税分)

$$0円 (t) + 0円 (u) + 14,551,829円 (v) + 20円 (w) = 14,551,849円 \dots x$$

・仕入控除対象外消費税(地方消費税分税率 1.0%)

$$0円 (s1) \times 1.0/5.0 = 0円 \dots y$$

・仕入控除対象外消費税(地方消費税分税率 1.7%)

$$0円 (k+q+s2) \times 1.7/6.3 = 0円 \dots z$$

・仕入控除対象外消費税(地方消費税分税率 2.2%)

$$14,551,829円 (n+r+s3) \times 2.2/7.8 = 4,104,362円 \dots aa$$

・仕入控除対象外消費税(地方消費税分税率 1.76%)

$$20円 (s4) \times 1.76/6.24 = 5円 \dots ab$$

・仕入控除対象外消費税(消費税及び地方消費税)

$$14,551,849円 (x) + 0円 (y) + 0円 (z) +$$

⇒3条予算分(「営業外費用・雑支出」振替... 予算経理なし) 4,104,362円 (aa) + 5円 (ab) = 18,656,216円 \dots ac

K 控除対象仕入税額

[国税分税率 4.0%]	$0円 (e1) - 0円 (t) = 0円$	ad
[国税分税率 6.3%]	$0円 (e2) - 0円 (u) = 0円$	ae
[国税分税率 7.8%]	$301,744,440円 (e3) - 14,551,829円 (v) = 287,192,611円$	af
[国税分税率 6.24%]	$12,799円 (e4) - 20円 (w) = 12,779円$	ag

④ 水道料金未収金の不納欠損に伴う消費税計上(消費税法第39条)

L 貸倒引当金及び貸倒損失(貸倒れに係る控除対象消費税及び地方消費税額)

[国税 4.0%及び地方消費税 1.0%]	0円		
(うち消費税額(4.0%) 0円 (ah1) 、 地方消費税額(1.0%) 0円 (ai1))			
[国税 6.3%及び地方消費税 1.7%]	298,732円	ai
(うち消費税額(6.3%) 235,251円 (ah2) 、 地方消費税額(1.7%) 63,481円 (ai2))			
[合計]	$0円 (ah1) + 298,732円 (ah2) = 298,732円$		

⇒3条予算分(「営業外収益・雑収益」振替... 予算経理なし)

⑤ 確定消費税額の算出

M	[国税分税率 4.0%]	[国税分税率 6.3%]	[国税分税率 7.8%]		
仮受消費税	0円 (b1)	+	0円 (b2)	+	256,808,916円 (b3)
控除対象仕入税額	0円 (ad)	+	0円 (ae)	+	△287,192,611円 (af)
貸倒れに係る控除対象消費税	0円 (ah1)	+	△235,251円 (ah2)	+	0円
	0円	+	△235,251円	+	△30,383,695円
			[国税分税率 6.24%]		
仮受消費税		+	0円 (b4)	=	256,808,916円
控除対象仕入税額		+	△12,779円 (ag)	=	△287,205,390円
貸倒れに係る控除対象消費税		+	0円	=	△235,251円
		+	△12,779円	=	△30,631,725円
			確定消費税(納付は百円未満切捨て)		△30,631,725円 …… aj
			営業外収益・雑収益振替(差引百円未満端数)		0円 …… ak

⑥ 確定地方消費税額の算出

[地方消費税分税率 1.0%]	0円 ×	1/4 =	0円
[地方消費税分税率 1.7%]	△235,251円 ×	1.7/6.3 =	△63,480円
[地方消費税分税率 2.2%]	△30,383,695円 ×	2.2/7.8 =	△8,569,760円
[地方消費税分税率 1.76%]	△12,779円 ×	1.76/6.24 =	△3,604円
		計	△8,636,844円
	確定地方消費税(納付は百円未満切捨て)		△8,636,844円 …… al
	営業外収益・雑収益振替(差引百円未満端数)		0円 …… am

⑦ 還付消費税及び地方消費税

$$\triangle 30,631,725\text{円} (aj) + \triangle 8,636,844\text{円} (al) = \underline{\underline{\triangle 39,268,569\text{円}}}$$

11 経営分析

分析項目		計 算 式	単位	平成30年度	令和元年度	
財務分析	財務の状況	自己資本構成比率	$\frac{\text{(自己)資本金} + \text{剰余金} + \text{繰延収益}}{\text{負債資本合計}}$	%	76.3	75.0
		固定資産対長期資本比率	$\frac{\text{固定資産}}{\text{固定負債} + \text{繰延収益} + \text{資本金} + \text{剰余金}}$	%	94.7	96.5
		流動比率	$\frac{\text{流動資産}}{\text{流動負債}}$	%	222.2	157.3
	経営経済活動の	経営資本営業利益率※2	$\frac{\text{営業利益} - \text{受託事業利益}}{(\text{期首経営資本} + \text{期末経営資本}) / 2}$	%	1.5	1.8
		経営資本回転率※2	$\frac{\text{営業収益} - \text{受託事業収益}}{(\text{期首経営資本} + \text{期末経営資本}) / 2}$	回	0.114	0.112
		営業収支比率	$\frac{\text{営業収益} - \text{受託事業収益}}{\text{営業費用} - \text{受託事業費}}$	%	115.2	118.6
		総収支比率	$\frac{\text{総収益}}{\text{総費用}}$	%	120.8	122.8
		企業債元金償還金対減価償却額比率	$\frac{\text{建設改良のための企業債元金償還金}}{\text{当年度減価償却費} - \text{長期前受金戻入益}}$	%	48.4	51.2
	料金収入に対する比率	企業債残高対給水収益比率	$\frac{\text{建設改良のための企業債残高}}{\text{料金収入(給水収益)}}$	%	192.38	200.87
		企業債元金償還金対料金収入比率	$\frac{\text{建設改良のための企業債元金償還金}}{\text{料金収入(給水収益)}}$	%	14.2	15.1
企業債利息対料金収入比率		$\frac{\text{企業債利息}}{\text{料金収入(給水収益)}}$	%	4.1	3.7	
企業債元利償還金対料金収入比率		$\frac{\text{建設改良のための企業債元利償還金}}{\text{料金収入(給水収益)}}$	%	18.3	18.7	
職員給与費対料金収入比率		$\frac{\text{職員給与費(給料+手当等、受託事業費除く)}}{\text{料金収入(給水収益)}}$	%	8.2	8.3	
業務分析	施設の効率性	負荷率	$\frac{\text{一日平均配水量}}{\text{一日最大配水量}}$	%	92.6	92.5
		施設利用率	$\frac{\text{一日平均配水量}}{\text{配水能力}}$	%	70.3	68.5
		最大稼働率	$\frac{\text{一日最大配水量}}{\text{配水能力}}$	%	75.9	74.1
		配水管使用効率	$\frac{\text{年間総配水量}}{\text{導送配水管延長}}$	m ³ /m	29.91	28.89
		固定資産使用効率	$\frac{\text{年間総配水量}}{\text{有形固定資産}}$	m ³ /万円	14.97	13.88
	生産性	職員給与費対営業収益比率(労働分配率)	$\frac{\text{職員給与費(給料+手当等、受託事業費除く)}}{\text{営業収益} - \text{受託事業収益}}$	%	7.9	8.0
有収水量/日万		損益勘定職員数	$\frac{\text{損益勘定職員数}}{\text{年間総有収水量} / 10,000\text{m}^3 / 365\text{日}}$	人	4.7	4.9
		原水・浄水・配水施設関係損益勘定職員数	$\frac{\text{原水・浄水・配水施設関係損益勘定職員数}}{\text{年間総有収水量} / 10,000\text{m}^3 / 365\text{日}}$	人	1.9	1.9
職員一人当たり		給水人口	$\frac{\text{現在給水人口}}{\text{損益勘定職員数}}$	人	6,726	6,509
		有収水量	$\frac{\text{年間総有収水量}}{\text{損益勘定職員数}}$	m ³	779,060	746,740
		営業収益	$\frac{\text{営業収益} - \text{受託事業収益}}{\text{損益勘定職員数}}$	千円	93,061	90,240
平均給与		$\frac{\text{職員給与費(給料+手当等、受託事業費除く)}}{\text{損益勘定職員数(受託事業費除く)}}$	千円	8,294	8,086	
供給単価(販売単価)		$\frac{\text{給水収益}}{\text{水道料金分有収水量}}$	円	115.64	116.57	
給水原価(生産原価)	$\frac{\text{経常費用} - (\text{受託事業費} + \text{材料及び不用品売却原価} + \text{附帯事業費})}{\text{水道料金分有収水量}}$	円	106.73	105.30		

※1 令和3年度の給水人口15万人以上30万人未満の事業体(74事業体)の平均値を示す。(令和3年度 地方公営企業年鑑)

※2 期首・期末経営資本は、資産合計から建設仮勘定、投資、保管有価証券及び繰延資産を除いた額

令和2年度	令和3年度	令和4年度	全国平均 (R3)※1	説 明
75.1	74.3	72.7	70.9	総資本に対する(自己)資本の占める割合をみる。 比率が大きいほど経営の安定性が高い。
96.8	95.6	95.5	91.4	固定資産への投資は、自己資本の範囲で行うべき。常に100%以下で低いことが望ましい。100% 超は、建設改良費等の財源に充てるための企業債等流動負債によって調達されていることを示す。
154.3	198.0	210.7	306.1	短期債務に対応すべき流動資産が十分であるかの企業の支払能力を示す。 比率は、200%以上が妥当。100%以下は不良債務が発生していることになる。
1.7	1.3	0.5	0.3	経営活動のための投下資本(経営資本＝総資本－繰延勘定－建設仮勘定－投資)がどれだけの 利益をあげたかを表す。数値が高いほど収益性が良好とされる。
0.108	0.105	0.100	0.097	経営資本回転率が高いほど、経営資本の利用の効率がよくなされていることを示す。
118.6	113.9	104.8	103.3	本来の目的であるサービスの提供をするためにかかった費用とサービスの提供によって得た収益の 割合で、100%を超えると利益となる。
120.5	119.6	109.8	112.2	総収益と総費用の相対的な関連を示す。100%が損益の分岐点。 比率は大きいほど良い。
51.8	51.3	52.4	72.4	投下資本の回収と再投資とのバランスをみる。100%超だと再投資を行うにあたって企業債等の外 部資金に頼らざるを得ない。比率は小さい程良い。
205.39	235.39	269.25	285.27	給水収益に対する企業債残高の割合であり、企業債残高の規模を表す。比率は高いほど借入が多 い懸念が、低いほど必要な投資が行われていない懸念がある。
15.7	16.0	16.9	21.1	料金収入に対する企業債償還元金の割合を表す。比率は低いほど良く、高いほど償還金負担が経 営を圧迫する要因となる。
3.2	3.0	2.9	4.0	料金収入に対する支払利息の割合を表す。比率は低いほど良く、比率が高いほど支払利息の負担 が経営を圧迫する要因となる。
18.9	18.9	19.8	25.1	料金収入に対する企業債償還元金と支払利息の割合を表す。 比率は低いほど良く、高いほど経営を圧迫する。
8.1	8.6	8.4	11.0	料金収入に対する職員給与費の割合を表す。 比率は小さいほど良い。
92.2	92.7	92.1	91.5	施設が年間を通じて有効に使用されているかをみる。 比率が高いほど効率的とされる。
69.2	68.4	67.4	62.6	施設の利用が有効かつ適切に行われているかをみる。 比率が高いほど良好とされているが、施設更新や事故に対応する余裕がないといえる。
75.1	73.8	73.2	68.4	施設の利用の適切性をみる。率が高いほど良好とされているが、100%(能力の限界)に近いと安定的 給水に問題がある。
29.03	28.36	27.84	18.91	導送配水管1m当たりの有効利用をみる。一般的に率が高いほど良好とされる。
13.62	12.95	12.33	6.74	固定資産1万円当たりの配水量の使用効率及び固定資産に投下された資本の投資効率をみる。率 が高いほど良好とされる。
7.8	8.3	8.1	11.3	営業収益に対する職員給与費の割合を示す。数値が小さいほど事業の合理化が進んでおり良好と される。
4.8	6.2	6.4	10.3	職員の労働生産性をみる。数値が小さいほど事業の合理化が進んでおり良好とされる。なお、効率 的な経営を推進するには、OA化や施設のテレメータ化による省力化や業務の委託化をすることが 考えられる。しかし、業務の委託化にあたっては、人件費の軽減の一方で委託料の増加をもたらす ので委託による費用対効果を勘案することが必要である。 (令和元年度は366日)
6,451	5,031	4,998	3,326	職員の労働生産性をみるもので、職員が適正な規模(人数、配置等)になっているかどうかを表す。 数値が大きいほど職員一人当たりの生産性が高いとされる。生産性の向上は、設備投資や事務の OA化による省力化や業務の委託化と密接に関連しているので、設備投資や費用に関する他の指 標と併せて総合的に判断する必要がある。
758,518	585,072	574,327	353,219	
90,975	70,817	70,029	63,277	
8,015	7,123	6,842	6,681	職員の平均給与を見る。
115.90	116.55	117.59	171.39	有収水量1㎡当たりどれだけの収益を得ているかを示す。
103.88	103.76	113.96	162.77	有収水量1㎡当たりどれだけの費用がかかっているのかを表す。

参照)

12 地方公共団体の財政の健全化に関する法律に係る資金不足比率

(単位 千円)

区 分			令和4年度
資金の不足額	流動負債	A	1,292,625
	【算入対象からの除外措置】※1 翌年度償還の企業債・他会計からの借入金(建設改良)	a1	549,186
	差引	A-a1	743,439
	地方債の現在高※2	B	0
	流動資産	C	2,723,788
	解消可能資金不足額※3	D	0
	(合計)	$([A-a1] + B - C) - D$	(△1,980,349)
「資金不足比率」算定のための資金不足額	E	0	
事業の規模	営業収益の額	F	3,240,116
	受託事業収益の額	G	18,763
	(合計)	F-G=H	3,221,353
資金不足比率 $((E/H) \times 100)$			0.0%

※1 【算入対象からの除外措置】は、地方公共団体の財政の健全化に関する法律施行令第3条第1項の規定に基づくもの

※2 建設改良費等以外の経費の財源に充てるために起こした地方債の現在高

※3 事業の性質上、事業開始後一定期間に構造的に資金の不足額が生じる等の事情がある場合において、資金の不足額から控除する一定の額

資金不足比率の算定方法

- ① 資金不足比率 = 資金の不足額 / 事業の規模
- ② 資金の不足額 = ([流動負債 - 翌年度償還の企業債・他会計からの借入金(建設改良)] + 地方債の現在高 - 流動資産) - 解消可能資金不足額
- ③ 事業の規模 = 営業収益の額 - 受託事業収益の額

第 6 章

組 織 ・ 活 動

1 職員配置表

(令和5年3月31日現在)

上下水道部 99人

(会計年度任用職員21人)

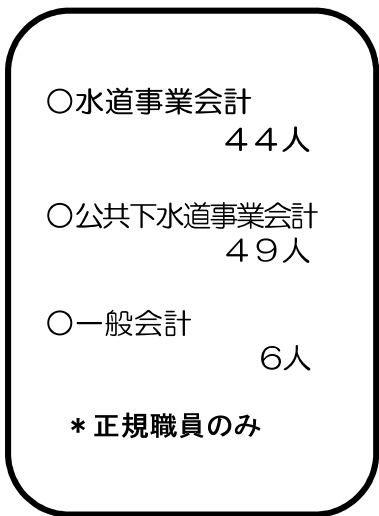

()内は会計年度任用職員数を外書きしたものの

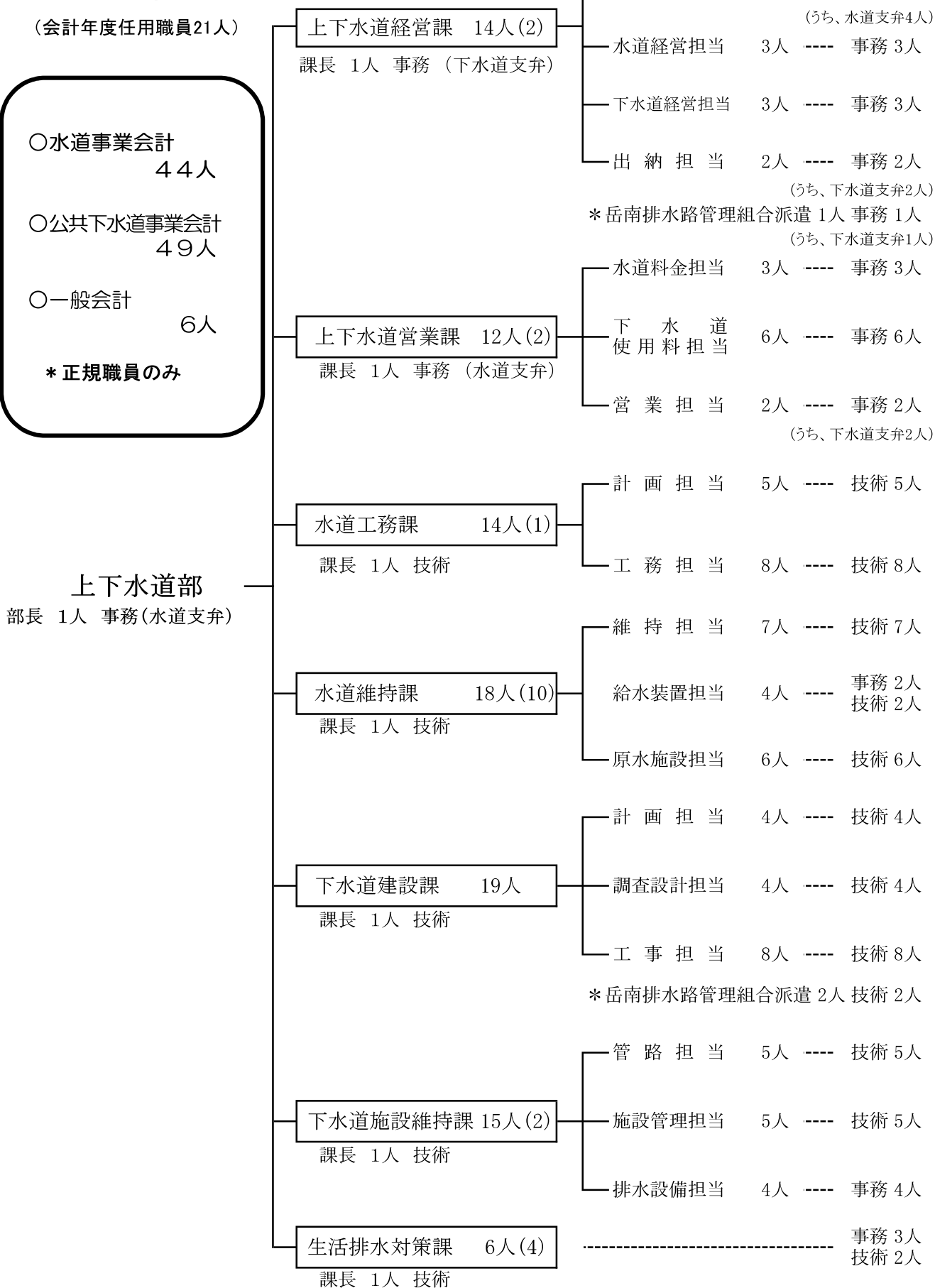

2 分掌事務（令和5年3月31日現在）

*水道事業関連のみ抜粋

（上下水道経営課）

- (1) 水道事業の法務、文書管理、公印管理、水道台帳整備その他の総務事務を効率的に行うこと。
- (2) 水道事業企業職員に係る人事、給与、福利厚生その他の人事管理を効率的に行うこと。
- (3) 水道事業を効率的かつ効果的に経営するため、民間活力を導入した施策の企画及び調整を行うこと。
- (4) 水道事業の経営状況を審議するため、水道事業及び公共下水道事業経営審議会を運営すること。
- (5) 経営への活用を図り、市民への情報提供を行うため、水道事業に係る統計調査を行うこと。
- (6) 公正な契約を保持するため、適正に業者を選定し、入札契約を執行すること。
- (7) 水道事業に係る企業用財産（公用車を除く。）の有効活用及び適正管理を行うこと。
- (8) 水道経営の指標とするため、水道事業に係る水道事業経営戦略プランの進捗管理及び財政計画の策定を行うこと。
- (9) 水道事業の予算編成及び予算の執行管理を行うこと。
- (10) 水道事業の決算を行い、経営状況を公表すること。
- (11) 水道事業の棚卸資産の調達及び在庫管理を行うこと。
- (12) 水道事業の資金計画を立て、公金の収納及び支出を行うこと。
- (13) 部の庶務及び懸案事務について、必要な連絡及び調整を行うこと。

（上下水道営業課）

- (1) 水道事業を継続的に経営するため、水道料金の調定、収納等を行うこと。
- (2) 水道事業の情報を市民に周知するため、広報活動を行うこと。
- (3) 市内の簡易水道事業の統合を推進するため、関係機関との調整を行うこと。
- (4) 水道事業に係る企業用財産（公用車に限る。）の有効活用及び適正管理を行うこと。
- (5) 災害時に迅速かつ的確に対処するため、応急給水、応急復旧その他の防災対策を講ずること。

（水道工務課）

- (1) 水道事業経営戦略プランにおいて定める施設の整備を推進するため、適正に進行管理すること。
- (2) 水道水の安定的、計画的な供給を図るため、給水区域を調査し、並びに水道施設の整備計画を策定し、及び進行管理すること。
- (3) 水道施設の整備計画に基づいて事業を推進するため、水道施設を整備すること。
- (4) 簡易水道統合計画に基づいて事業を推進するため、水道施設を拡充すること。
- (5) 地震災害時における水道施設の機能確保を図るため、水道施設の耐震化を行うこと。
- (6) 水道工事の速やかな進捗を図るため、関係機関との協議及び調整を行うこと。
- (7) 配水施設の情報の明確化及び共有化を図るため、管網図を整備すること。
- (8) 安定した消防水利の供給を図るため、消火栓を設置すること。

（水道維持課）

- (1) 水道水を有効利用し、漏水による事故を防止するため、管路の維持管理を行うこと。
- (2) 公共事業の円滑な進捗を図るため、支障となる管路の移設工事を行うこと。
- (3) 消防水利施設の機能を保全するため、消火栓等の維持管理を行うこと。
- (4) 水道事業の受益の公平性を確保するため、水道加入金及び手数料を適切に徴収すること。
- (5) 給水装置工事の適正な施工を図るため、給水装置工事の受付、設計審査、施工検査等並びに給水装置工事事業者の指定及び指導を行うこと。
- (6) 水道水の安全性を確保するため、水質検査を行うこと。
- (7) 水道施設の機能を健全に保全するため、水源地、配水池その他水道施設の維持管理を行うこと。

3 防災

(1) 水道施設の被害想定

上水道の施設は、南海トラフ巨大地震等に対応するため、耐震計画を策定し、計画に沿って耐震化を進めてきている。

① 取水施設

本市の水源井は比較的良好な地盤上に選定、設置されているので濁りの発生は2～3日が予想されるものの、ケーシング等についての被害は少ないと考えられる。

水中ポンプ、送水ポンプ類は基礎及び建物に異常のない限り被害は少ないが、地震発生と同時に停電は避けられないので、取水不能及び送水不能に陥り、その機能は全く停止する。このため、施設緊急整備において、自家発電機を設置している。

また、計装設備、滅菌器、電気設備類は、基礎及び建物に異常が発生しない限り被害は少ないものと想定される。

② 送配水施設

本市のPC構造の配水池の被害は、皆無と考えられる。RC構造の配水池はPCより強度において若干劣ることから、配水池盛土部の崩壊、配水池流出入管の継手部の破損及び連絡管の破損等が予想される。緊急遮断弁取付け以外の配水池は、バルブ操作を早急に行い、貯水量の確保に努める必要がある。

なお、貯水池に附帯するポンプ設備及び計装設備の被害は軽微と考えられるが、停電による機能低下が想定される。

③ 導・送配水管

地震によって最も大きな被害が予想されるのは、導・送配水管路である。

これらの管路は、給水区域全域にわたって網目状に埋設されており、口径、管種、布設年度及び地質状況等によりそれぞれ条件が異なっている。

地震時における管路の被害は、異なる管路条件、地盤の流動変形及び地形的要因等が複雑に絡み合っ生ずるものと考えられるが、主として次のような場所、管種に被害が多く発生するものと想定される。

- ・ 沖積層の厚い地域
- ・ 地質構造が変化する境界部分
- ・ 地形の変化する部分（傾斜地）
- ・ 配水管網の接点部分
- ・ 管の立ち上がり部分（水管橋）
- ・ 管路と構造物（消火栓、空気弁、仕切弁等）との接合部分
- ・ 老朽管、異形管継手部及びバルブ類の多い管

④ 給水装置

家屋の倒壊、火災による損傷及び地盤変動により、分水栓の破損、給水管の折損等の被害が予想される。

(2) 地震防災施設緊急整備状況<地域防災に係る上水道施設の整備状況>

(令和5年3月31日現在)

① 自家発電機設置施設

大淵1号水源地、富士団地2号水源地、吉原1-1号水源地、鷹岡中区1号水源地、鷹岡高区2号水源地、伝法1号水源地、伝法2号水源地、舟久保1号水源地、久保町1号水源地、神谷1号水源地、神谷2号水源地、岩松1号水源地、次郎長水源地、今宮2号水源地、岩松配水池(湯沢平へ送水用)、吉小水源地、末広1号水源地、川尻水源地、久保町3号水源地、八王子2号水源地、今宮1号水源地、吉津浄水場、東町送水場、富士本水源地、羽淵中継槽、桑崎配水池、岩松第2配水池、桑崎2号水源地、岩松3号水源地、八代町配水池、木島送水場

計31施設 31基

② 緊急遮断弁設置配水池(遮断弁数)

鷹岡高区、鷹岡中区、鷹岡地区、鷹岡高区2号(2)、伝法地区、岩松(4)、泉ヶ丘(3)、富士団地高区、富士団地低区、舟久保、元吉原1号、伝法、末広、八王子(3)、曾比奈、東片倉(2)、神戸2号、今宮3号(2)、桑崎、次郎長、神谷、岩淵、中之郷、吉津(2)、新松野、岩松第2

計26施設 37基

③ 給水タンク(1t用 槽数) 配備施設

吉原管理センター(7)(1槽は、台車付)、鷹岡高区2号水源地(1)、富士団地送水場(2)、鷹岡中区配水池(3)、岩松送水場(17)、大淵送水場(1)、岩淵配水池(1)、東町ポンプ場(2)

計8施設 34槽

④ 給水車配備(台数)

4tタンク車(2)(富士市水道事業駐車場保管)

⑤ 防災備蓄用飲料水(本数)

八代町防災倉庫(21, 024)

各まちづくりセンター(14, 976 各576)

⑥ 給水袋(6リットル)(枚数)

岩松送水場倉庫(8, 200)

各まちづくりセンター(10, 400 各400)

⑦ 給水用ポリタンク配備施設(個数)

吉原管理センター(42)、鷹岡中区配水池(35)、岩松送水場(92)、富士団地送水場(92)、神谷配水池(20)

計5施設 281個

(3) 平常時対策

警戒宣言発令時及び地震発生時に的確な対策が講じられるようにするため、平常時に行う防災訓練、防災思想の普及、啓発について定める。

① 職員に対する教育及び訓練

市長は、水道事業職員を対象として定期又は随時に次の教育及び訓練を実施するものとする。

なお、富士市で震度5弱の地震及び震度5強の地震を確認した場合、災害配備要員の出動する体制を整えることを徹底する。

(ア) 教育

- ・南海トラフ巨大地震の知識（災害時の相互応援の協定等含む。）
- ・地震注意情報に関する知識
- ・警戒宣言及び地震予知情報に関する知識
- ・地震による水道施設の被害想定
- ・職員の職務分担の徹底
- ・給水活動と復旧活動の対応の仕方
- ・自家発電機の設置場所

(イ) 訓練

- ・出動訓練
- ・情報伝達訓練（総合防災訓練のほか、毎月15日にも実施）
- ・施設の点検訓練
- ・給水訓練
- ・応急復旧訓練
- ・自家発電機運転訓練

(ウ) 実施時期

- ・定期の教育及び訓練は、各班ごとに年1回実施する。
- ・随時の教育及び訓練は、職員の採用、異動、施設の新設及び運転方法を変更したとき。

② 飲料水の確保

警戒宣言発令時及び地震発生時の飲料水を確保するため、平常時から次の措置を行う。

- ・水道の基幹施設の整備と復旧資材の備蓄
- ・給水タンク及び給水車両等応急給水資機材の整備
- ・水道指定工事店協同組合等との協力体制の確立
- ・自家発電機の点検整備

4 広報事業(令和4年度実績)

(1) 広報活動

- ① 「たっぷり上下水道情報局」の作成・配布
 - ・ 水道事業及び公共下水道事業の情報公開用パンフレット「たっぷり上下水道情報局」を作成し、全戸配布
- ② 水道事業の啓発及び住民啓発用防災資機材の作製
 - ・ 非常用飲料水袋を作製
- ③ 小冊子「水道のはなし」の作成・配布
 - ・ 富士市の水道について解説した小冊子「水道のはなし」を作成し、小学校4年生に配布
- ④ 水道出前講座の実施
 - ・ 小学校4年生を中心に12回開催
- ⑤ 水道施設見学の実施
 - ・ 小学生を対象に5回開催(225人)

(2) 水道週間(6月1日～7日)のPR

- ① 第64回水道週間ポスターの掲示
 - ・ 日本水道協会のポスターを公共施設等に掲示(小中学校に配布)
- ② 街頭啓発(6月1日(水))
 - ・ 市役所2Fエスカレーター付近において街頭啓発活動を行い、ペットボトル「富士市の水」と非常用飲料水袋等200セットを配布
- ③ 水道事業のパネル展示
 - ・ 県富士総合庁舎1Fフロアで、安心安全な富士市の水のPRほか耐震水道管の紹介や飲料水備蓄の啓発
- ④ のぼり旗の利用
 - ・ 市庁舎敷地内等に「富士山のおいしい水」のぼり旗を設置
- ⑤ 啓発用ボディパネルの利用
 - ・ ボディパネル「富士山のおいしい水・水道週間」を公用車に貼付

5 行事関係

- (1) ブナ林創造事業への後援・・・4月29日(金)
 - ・ 涵養林として重要なブナ林育成を支援し、「富士山麓ブナ林創造事業」へ参加
- (2) 災害時に備えた部内職員訓練の実施
 - ・ 6月2日 給水車の点検及び操作訓練、給水用タンクの車載訓練等
 - ・ 6月3日 消火栓、排泥弁を使用したブロー(水道管洗浄)作業の訓練
- (3) ふじBousai2022への参加・・・11月19日(土)

令和4年度富士市水道事業年報

編集・発行 富士市上下水道部 上下水道経営課

〒416-8686

富士市本市場 441 番地の 1

TEL 0545-67-2814

FAX 0545-67-2890

富士市行政資料登録番号

R5-16

※印刷用の紙にリサイクルできます。