

Rios Numagawa, Kourui e Takahashi Mapa de Risco de Enchentes

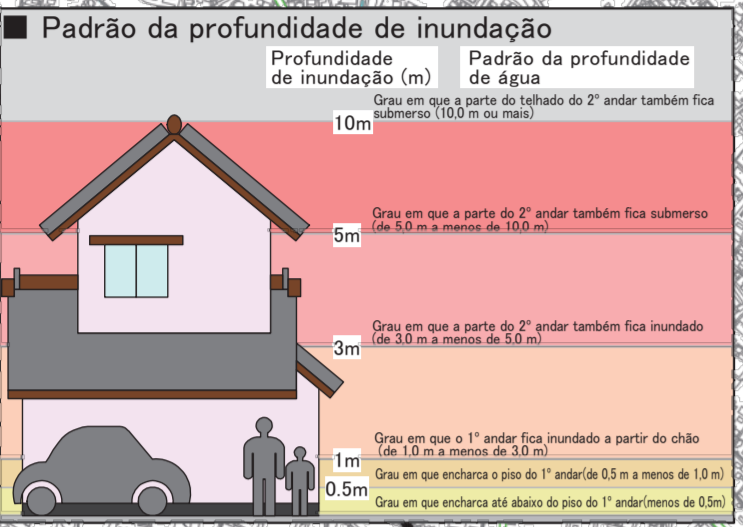

* Observe que a zona de perigo de desabamento de casas é um padrão, pois os limites das áreas não são exatos devido às diferenças nas características de estrutura e resistência das casas.

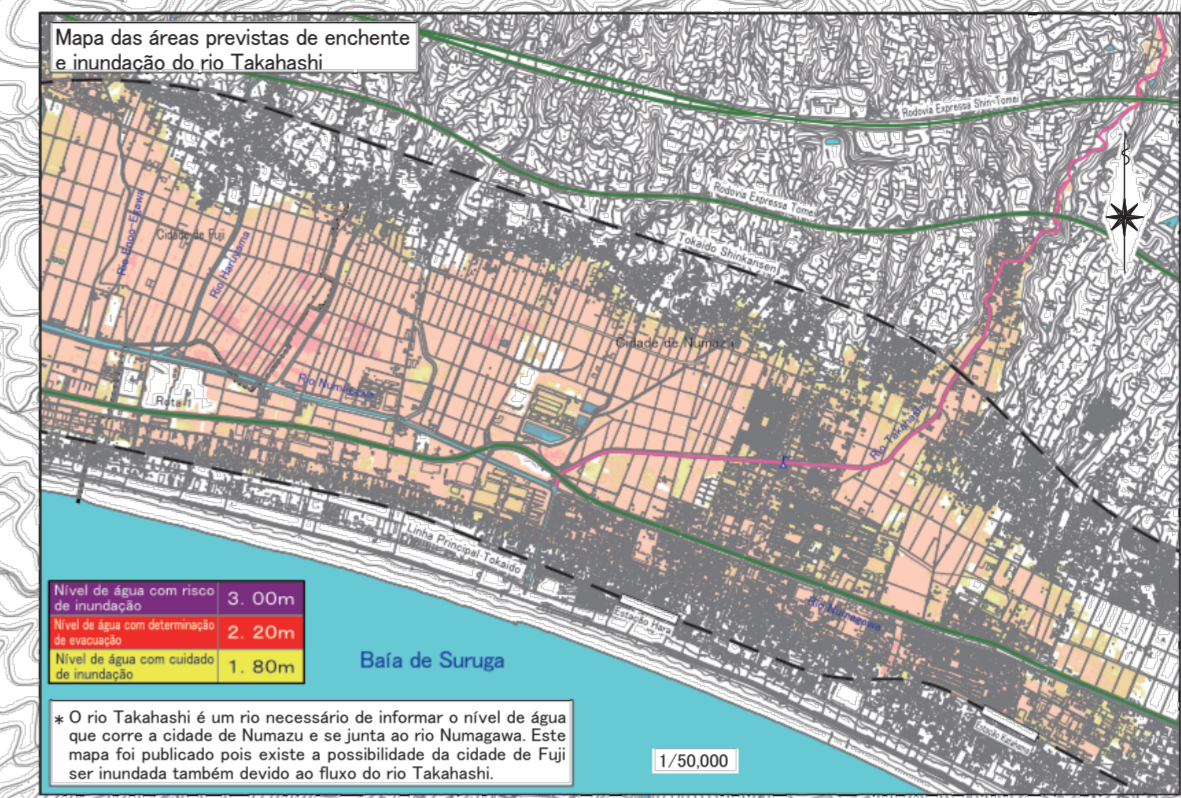

Legenda (Locais de abrigo e outros)

- Locais de abrigo antecipados
- Locais de abrigo de emergência
- * Cidade *
- Locais de abrigo antecipados que não abrem
- Locais de abrigo temporários para carros durante enchentes
- Prefeitura e Edifício Governamental
- Rodovias Expressas Tomei e Shin-Tomei
- Rota nacional
- Estradas provinciais e ruas principais da cidade
- Ferrovias (JR)
- Ferrovias Gakunan

Legenda (Informações de perigo de desastres)

- Área de alerta na Lei de prevenção de desastres de deslizamento de terra
- Área de alerta especial na Lei de prevenção de desastres de deslizamento de terra
- Área de risco de fluxo de detritos
- Vias escavadas (passagens subterrâneas)
- Observatório do nível de água

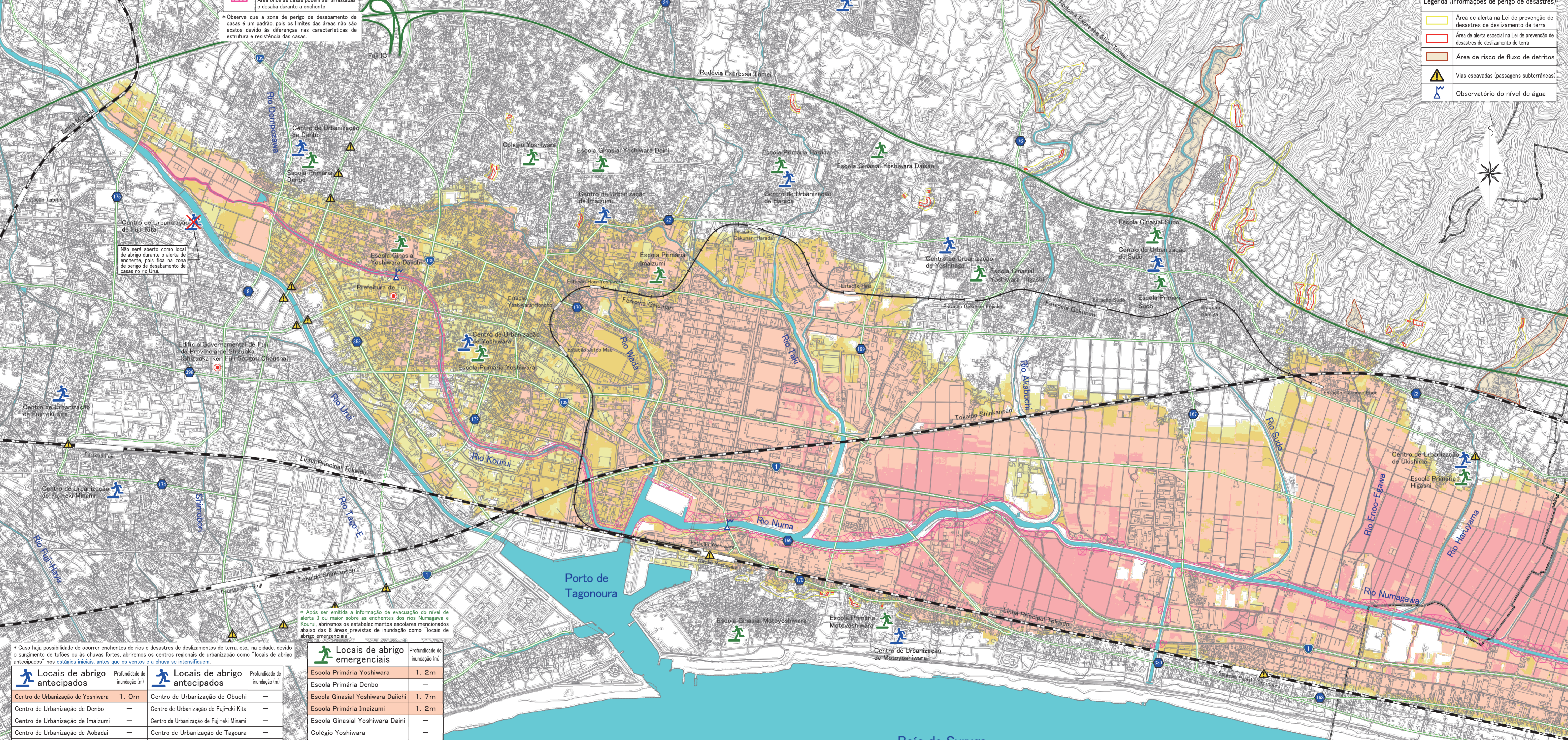

Não será aberto como local de abrigo durante o alerta de enchente, pois fica na zona de perigo de desabamento de casas no rio Uru.

* Após ser emitida a informação de evacuação do nível de alerta 3 ou maior sobre as enchentes dos rios Numagawa e Kourui, abramos os estabelecimentos escolares mencionados abaixo das 8 áreas previstas de inundação como "locais de abrigo emergenciais".

Local de abrigo antecipados	Profundidade de inundação (m)	Local de abrigo antecipados	Profundidade de inundação (m)
Centro de Urbanização de Yoshiwara	1,0m	Centro de Urbanização de Obuchi	-
Centro de Urbanização de Denbo	-	Centro de Urbanização de Fuji-eki Kita	-
Centro de Urbanização de Imaizumi	-	Centro de Urbanização de Fuji-eki Minami	-
Centro de Urbanização de Aobadai	-	Centro de Urbanização de Tagoura	-
Centro de Urbanização de Yoshinaga	-	Centro de Urbanização de Fuji-Minami	-
Centro de Urbanização de Motoyoshiwara	-	Centro de Urbanização de Iwamatsu-Kita	-
Centro de Urbanização de Sudo	-	Centro de Urbanização de Fujikawa	-
Centro de Urbanização de Ukishima	-	Centro de Urbanização de Matsuno	-
Centro de Urbanização de Harada	-	Centro de Urbanização de Takaoka	-
Centro de Urbanização de Fujimida	-	Centro de Urbanização de Hiromi	-
Centro de Urbanização de Goudo	-	Centro de Urbanização de Tenma	-
Centro de Urbanização de Yoshinaga-Kita	-	Centro de Urbanização de Oka	-

Local de abrigo emergenciais	Profundidade de inundação (m)
Escola Primária Yoshiwara	1,2m
Escola Primária Denbo	-
Escola Ginásial Yoshiwara Daiichi	1,7m
Escola Primária Imaizumi	1,2m
Escola Ginásial Yoshiwara Daini	-
Colégio Yoshiwara	-
Escola Ginásial Yoshiwara-Higashi	-
Escola Primária Motoyoshiwara	-
Escola Ginásial Motoyoshiwara	-
Escola Primária Sudo	-
Escola Ginásial Sudo	-
Escola Primária Higashi	-
Escola Primária Harada	-
Escola Ginásial Yoshiwara Daisan	-

* Após ser emitida a informação de evacuação do nível de alerta 3 ou maior sobre as enchentes, abrimos os "locais de abrigo temporários para carros durante enchentes".

Estacionamento do Parque Fuji-Nishi
Estacionamento A do Parque de Esportes Gerais de Fuji
Estacionamento do lado leste do Centro de Treinamento de Fuji Shinko Bank

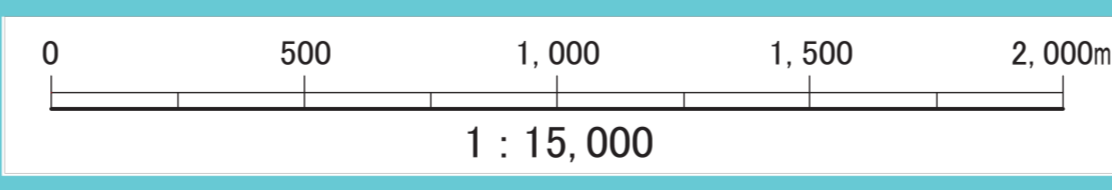

Como usar este mapa

- Vamos procurar sua casa, escola, local de trabalho e marcá-los.
- Veja a legenda e verifique o perigo de enchente.

Zona de perigo de desabamento de casas: Dentro / fora (Legenda) [Símbolo]

Área de risco de desastres de deslizamento de terra: Dentro / fora (Legenda) [Símbolo]

Profundidade de inundação: m ~ m [Símbolo]

Prossiga dos passos 1 ao 3 do verso e complete a Minha linha do tempo durante chuvas fortes.

Sector de Rios e Sector de Gestão de Riscos e Prevenção de Desastres da Cidade de Fuji
TEL.0545-55-2833 TEL.0545-55-2715