

# 岳南広域都市計画図(富士市)

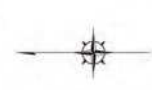

凡	
行政区域	町 富士市 区 東区 南区 西区 北区
用途	第一種高層住宅専用区域 第二種高層住宅専用区域 第一種中高層住宅専用区域 第二種中高層住宅専用区域 第一種住宅地域 第二種住宅地域 公共 緑地・公園 / 緑道 公園下木緑地等区域 新下水排水専用地域 下水道管理専用地域 住居・生活管理 土地活用促進事業(住居利用) 土地区画整理事業(住居利用)
工業専用地域	工業専用地域 工業専用地域

富士市 都市計画課 都市計画課 都市計画課 (TEL:0545-95-2178)  
 この図面は機密を示すものではありません。詳細は富士市都市計画課都市計画課(TEL:0545-95-2178)で確認して下さい。

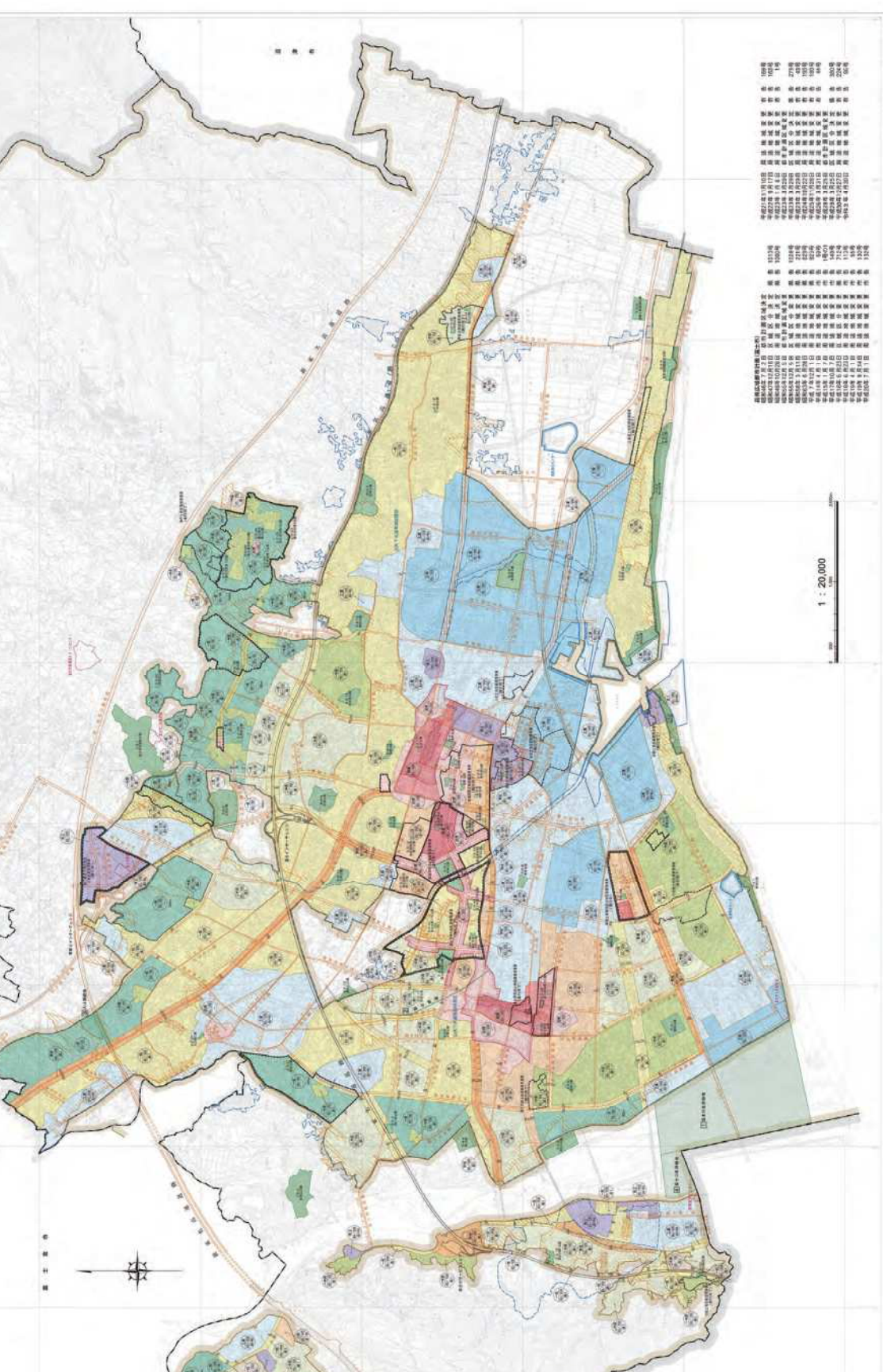

1 : 20,000

富士市(富士市) 面積別人口数(世帯数・人口)

区分	2017年	2018年	2019年	2020年	2021年	2022年	2023年	2024年	2025年
富士市(富士市)	100,000	105,000	110,000	115,000	120,000	125,000	130,000	135,000	140,000
東区	20,000	21,000	22,000	23,000	24,000	25,000	26,000	27,000	28,000
南区	15,000	16,000	17,000	18,000	19,000	20,000	21,000	22,000	23,000
西区	10,000	11,000	12,000	13,000	14,000	15,000	16,000	17,000	18,000
北区	5,000	5,500	6,000	6,500	7,000	7,500	8,000	8,500	9,000

富士市都市計画課(〒416-8501 富士市東区三ツ木) 都市計画課  
 都市計画課 都市計画課(TEL:0545-95-2178) 都市計画課  
 都市計画課(TEL:0545-95-2178) 都市計画課  
 都市計画課(TEL:0545-95-2178) 都市計画課  
 都市計画課(TEL:0545-95-2178) 都市計画課  
 都市計画課(TEL:0545-95-2178) 都市計画課