

# 富士市の森林・林業

(令和5年度)

産業交流部林政課

# 目 次

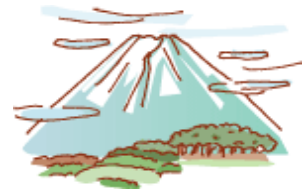

|    |                     |    |
|----|---------------------|----|
| 1  | 富士市の概要              | 1  |
| 2  | 林業の沿革               | 2  |
| 3  | 森林面積と材積             | 3  |
| 4  | 富士市有林の概要と施業管理       | 4  |
| 5  | 私有林施業の推進            | 7  |
| 6  | 林道の整備状況             | 9  |
| 7  | 保安林と松くい虫対策          | 10 |
| 8  | 静岡県森林組合連合会富士事業所取扱実績 | 11 |
| 9  | 富土地域材の使用促進          | 12 |
| 10 | 森林環境譲与税の使途          | 14 |

# 1 富士市の概要

## ① 市 域

- ・市域の位置 東京まで146km、大阪まで410km  
東に沼津市、西は静岡市  
北西に富士宮市
- ・海 抜 最高約3,680m (国土地理院2万5千分1地形図による)
- ・面 積 244.95km<sup>2</sup> (24,495ha)

## ② 気 象 (令和4年)

- ・気 温 平均17.2℃ 最高34.7℃ 最低-1.5℃
- ・降 水 量 2,244.5mm/年
- ・天 気 晴 191日 曇 126日 雨 48日  
富士山眺望日 全体 141日 一部85日  
合計 226日 (午前8時に観測)

## ③ 総人口 (令和5年4月1日現在)

- ・総人口 248,368人 男 123,165人  
女 125,203人

## ④ 職員数

- ・行政機構 産業交流部林政課 職員 10人

資料) 富士市ミニミニ情報 令和5年

## 2 林業の沿革

本市の山林は、地形的・所有形態別に区分すると、概ね富士山系と愛鷹山系に分かれています。

富士山系は、黒ボク・スコリア層を形成し、2,976町歩の御料地入会秣場を、明治18年に拝借券を得て、ミツマタの栽培を主に開墾しましたが、病害発生により全部枯死したことから、明治28年頃からヒノキ・スギを造林しました。

大正8年に組合員1,300余名からなる大淵村御料地拝借組合を設立し、拝借券の発行により地上権を得て開墾しました。また、地域住民の秣場・薪炭林採取地として地域住民が入会していたので、大正8年に大淵村御料地拝借組合が旧皇室林野局より入会地として借り受け、入会権を得て、立ち入りできるようになりました。その後、昭和27年には、1,000経路(国有林と民有林の境)から南地区の全面を大蔵省から払い下げを受けました。

一方、愛鷹山系は、愛鷹ローム層といわれる赤土で、内山2,300町歩、須津山1,470町歩の入会地として採薪、採草等を行ってきましたが、明治13年から14年にかけて、第一種民有地に編入され組合の貸付地となりました。

内山の本格的植林は明治35年から金原明善翁ら県山林協会の指導の下、模範林184haが造林され、大規模植林の発祥地として内山組合の発展の礎となりました。以後、今泉村の金子彦太郎氏を中心に、2,300haの測量を行い貸付地の整理と近代的造林計画を推進しました。

須津山は、明治40年に組合を設置し、共同管理をしてきましたが、昭和12年に須津、吉永村に分割されました。

当時の直営林は、その後の市町村合併により引き継がれ、貸付地は、地方自治法の旧慣習による従前の町村の権利を継承し、現在に至っています。

富士川・松野地区では、教育行政の一環として、学校基金蓄積のために、造林事業を起こし、明治38年に植林が行われました。その後も植林が続けられ、昭和に至り、学校校舎の増改築を始めとした、公営施設の建築等の有力財源として町村財政を助けることとなりました。

### 3 森林面積と材積

#### ①森林面積 R4. 3. 31現在

富士市総面積 24,495 ha

総林野面積 12,073 ha 林野率 49.3%

(国有林) 1,915 ha

(民有林) 10,158 ha

資料) R4静岡県森林・林業統計要覧

#### ②民有林面積と材積 R4. 3. 31現在

|     | 針葉樹    |                      | その他広葉樹 |                      | 合計     |                      |
|-----|--------|----------------------|--------|----------------------|--------|----------------------|
|     | 面積(ha) | 材積(千m <sup>3</sup> ) | 面積(ha) | 材積(千m <sup>3</sup> ) | 面積(ha) | 材積(千m <sup>3</sup> ) |
| 人工林 | 8,169  | 2,622                | 48     | 4                    | 8,217  | 2,626                |
| 天然林 | -      | -                    | 1,651  | 201                  | 1,651  | 201                  |
| 竹林他 | -      | -                    | -      | -                    | 290    | -                    |
| 計   | 8,169  | 2,622                | 1,699  | 205                  | 10,158 | 2,827                |

資料) 樹種別森林資源表

#### ③重視すべき機能に応じた森林区分面積(民有林) R4. 3. 31現在

| 森林区分   | 面積(ha) | 割合(%) | 働き                   |
|--------|--------|-------|----------------------|
| 木材生産   | 3,309  | 32.6  | 木材等の資源を培養する          |
| 水源涵養   | 6,096  | 60.0  | 水資源を保持し、渇水を緩和する      |
| 山地災害   | 241    | 2.4   | 土砂災害の発生、山地の荒廃を防止する   |
| 快適環境   | 189    | 1.8   | 生活環境を守り、快適な生活環境を形成する |
| 保健文化   | 301    | 3.0   | 保健、教育活動に寄与する         |
| その他の森林 | 22     | 0.2   | 地域森林計画の対象外の森林        |
| 合計     | 10,158 | 100.0 |                      |

資料) R4静岡県森林・林業統計要覧

#### ④民有林の齢級別・樹種別面積 R5. 3. 31現在 単位:ha

| 項目<br>齢級 | 針葉樹      |        |        |          | 広葉樹      | 合計       |
|----------|----------|--------|--------|----------|----------|----------|
|          | ヒノキ      | スギ     | その他    | 計        |          |          |
| 1        | 47.02    | 0.78   | -      | 47.80    | -        | 47.80    |
| 2        | 27.50    | -      | -      | 27.50    | 1.25     | 28.75    |
| 3        | 53.98    | 1.27   | -      | 55.25    | 9.99     | 65.24    |
| 4        | 75.86    | -      | -      | 75.86    | 6.21     | 82.07    |
| 5        | 126.24   | 1.46   | -      | 127.70   | 2.74     | 130.44   |
| 6        | 49.12    | 3.70   | -      | 52.82    | 1.32     | 54.14    |
| 7        | 50.90    | 2.66   | -      | 53.56    | 0.14     | 53.70    |
| 8        | 111.40   | 1.82   | 0.17   | 113.39   | 12.18    | 125.57   |
| 9        | 132.95   | 4.03   | 0.20   | 137.18   | 15.89    | 153.07   |
| 10       | 168.87   | 1.20   | 2.03   | 172.10   | 15.35    | 187.45   |
| 11       | 328.06   | 24.10  | 17.17  | 369.33   | 39.30    | 408.63   |
| 12以上     | 5,892.57 | 899.55 | 145.65 | 6,937.77 | 1,595.42 | 8,533.19 |
| 合計       | 7,064.47 | 940.57 | 165.22 | 8,170.26 | 1,699.79 | 9,870.05 |

※竹林、無立木地、更新困難地は除く

資料) 樹種別森林資源表

# 4 富士市有林の概要と施業管理

## ①市有林面積と材積

| 区分                  | 合計       | 人工林      | 天然林     | 人工林率   |
|---------------------|----------|----------|---------|--------|
| 面積(ha)              | 2,166.79 | 1,463.54 | 703.25  | 67.54% |
| 材積(m <sup>3</sup> ) | 490,991  | 390,191  | 100,800 | -      |

※特別会計分収林の材積を含む

## ②市有林種別面積

単位：ha

| 区分   | 種別  | 普通林    | 普通林<br>内山借地 | 保安林<br>休養林除 | 保健<br>休養林 | 分収林   | 計        | 合計         | 材積(m <sup>3</sup> ) |            |
|------|-----|--------|-------------|-------------|-----------|-------|----------|------------|---------------------|------------|
| 一般   | 人工林 | 244.67 | -           | 343.33      | 24.44     | -     | 612.44   | 681.31     | 181,974.60          |            |
|      | 天然林 | 16.44  | -           | -           | 52.43     | -     | 68.87    |            | 10,179.95           |            |
| 特別会計 | 内山  | 人工林    | 238.69      | -           | 153.31    | -     | -        | 392.00     | 664.32              | 131,660.76 |
|      |     | 天然林    | 4.69        | -           | 267.63    | -     | -        | 272.32     |                     | 39,123.68  |
|      | 今泉  | 人工林    | -           | 9.14        | -         | -     | -        | 9.14       | 9.14                | 2,737.08   |
|      |     | 天然林    | -           | -           | -         | -     | -        | -          |                     | -          |
|      | 四区  | 人工林    | 27.23       | 4.64        | -         | -     | -        | 31.87      | 32.71               | 7,780.21   |
|      |     | 天然林    | 0.84        | -           | -         | -     | -        | 0.84       |                     | 181.92     |
|      | 須津  | 人工林    | 221.87      | -           | 83.39     | -     | -        | 305.26     | 643.91              | 46,412.26  |
|      |     | 天然林    | 1.01        | -           | 337.64    | -     | -        | 338.65     |                     | 48,782.44  |
|      | 吉永  | 人工林    | 100.60      | 0.61        | -         | -     | -        | 101.21     | 123.78              | 18,698.86  |
|      |     | 天然林    | 22.57       | -           | -         | -     | -        | 22.57      |                     | 2,532.32   |
|      | 原田  | 人工林    | 11.62       | -           | -         | -     | -        | 11.62      | 11.62               | 927.06     |
|      |     | 天然林    | -           | -           | -         | -     | -        | -          |                     | -          |
|      | 合計  | 人工林    | 844.68      | 14.39       | 580.03    | 24.44 | -        | 1,463.54   | 2,166.79            | 390,190.83 |
|      |     | 天然林    | 45.55       | -           | 605.27    | 52.43 | -        | 703.25     |                     | 100,800.31 |
| 計    |     | 890.23 | 14.39       | 1,185.30    | 76.87     | -     | 2,166.79 | 490,991.14 |                     |            |

※市有林面積には、市外の富士市所有山林  
 富士宮市内房(一般) 0.95 ha  
 裾野市須山(内山) 48.31 ha  
 富士宮市粟倉(原田) 11.62 ha を含む

※一般分収林(人工林)は令和4年度に主伐完了し、国に返却した。

※須津保安林のうち108.68ha ---- 旧須津特別会計と一般会計の分収割合5:5

※吉永普通林のうち56.77ha ---- 旧吉永特別会計と一般会計の分収割合5:5

※一般分収林(学校教育林)6.25haは除く ---- 土地は国、施業は市(分収割合市7:国3)

※日本製紙(株)の分収林(内山)145.56haは除く

※普通林(内山借地)の面積は実測値

③市有林人工林齢級別面積

単位：ha

| 齢級<br>林齢 | 1     | 2     | 3     | 4     | 5     | 6     | 7     | 8     | 9     | 10    | 11以上     | 合計       |        |
|----------|-------|-------|-------|-------|-------|-------|-------|-------|-------|-------|----------|----------|--------|
|          | 1～5   | 6～10  | 11～15 | 16～20 | 21～25 | 26～30 | 31～35 | 36～40 | 41～45 | 46～50 | 51以上     |          |        |
| 一般       | 20.20 | 11.07 | 20.93 | 6.78  | 9.49  | 3.39  | 4.06  | 9.49  | 10.85 | 13.56 | 502.62   | 612.44   |        |
| 特別会計     | 内山    | 20.05 | 4.60  | 16.73 | 11.74 | 12.97 | 1.39  | 7.25  | 7.57  | 16.46 | 23.93    | 269.31   | 392.00 |
|          | 今泉    |       |       |       |       |       |       |       |       |       |          | 9.14     | 9.14   |
|          | 四区    |       |       | 0.68  | 0.54  |       |       |       |       | 0.04  |          | 30.61    | 31.87  |
|          | 須津    | 1.42  |       |       | 0.74  | 0.17  |       |       |       |       | 1.11     | 301.82   | 305.26 |
|          | 吉永    | 1.97  |       | 0.35  | 0.07  |       |       |       |       |       | 1.99     | 96.83    | 101.21 |
|          | 原田    |       |       |       | 5.22  | 4.49  | 1.15  |       |       |       |          | 0.76     | 11.62  |
| 合計       | 43.64 | 15.67 | 38.69 | 25.09 | 27.12 | 5.93  | 11.31 | 17.06 | 27.31 | 40.63 | 1,211.09 | 1,463.54 |        |

④山林貸付地面積(令和5年3月31日現在)

| 区分           | 面積          | 貸付人数        |       |
|--------------|-------------|-------------|-------|
| 一般会計         | 36.02 ha    | 63 人        |       |
| 森林財産<br>特別会計 | 内山地域        | 1,298.33 ha | 348 人 |
|              | 四区地域        | 69.12 ha    | 130 人 |
|              | 須津地域        | 375.46 ha   | 276 人 |
|              | 吉永地域        | 305.62 ha   | 225 人 |
| 合計           | 2,084.55 ha | 延 1,042 人   |       |

\*内山の面積には、他会計への貸付面積を含む。

⑤その他参考

|   |           |
|---|-----------|
| 富士市林業センター（一般を含む）  | 4.49 ha   |
| 静岡県富士山こどもの国<br>（一般及び内山からの無償貸付）  | 197.48 ha |
| 日本製紙㈱の分収林<br>（土地は内山、施業は日本製紙㈱）<br>（うち121.66haの分収割合は内山 5：日本製紙㈱ 5）<br>（うち 23.90haの分収割合は内山28：日本製紙㈱72） | 145.56 ha |
| 静岡県育種場（一般からの貸付）   | 4.74 ha   |

⑥市有林施業指針(標準)

ヒノキ人工林

| 林齢 | 新植<br>補植<br>下刈 | 除伐 | 枝打     | 間伐    | 残本数<br>(本/ha) | 備考    |
|----|----------------|----|--------|-------|---------------|-------|
| 1  | 新植             |    |        |       | 2,000本        |       |
| 2  | 補植・下刈          |    |        |       |               |       |
| 3  | 下刈2回目          |    |        |       |               |       |
| 4  | 下刈3回目          |    |        |       |               |       |
| 5  | 下刈4回目          |    |        |       |               |       |
| 11 |                | 除伐 | 枝打2.5m |       |               |       |
| 18 |                | 除伐 | 枝打4.5m | 間伐30% | 1,400本        |       |
| 25 |                | 除伐 | 枝打6.5m | 間伐30% | 980本          |       |
| 35 |                | 除伐 |        | 間伐30% | 700本          |       |
| 45 |                |    |        |       |               | 標準伐期齢 |
| 55 | 主 伐            |    |        |       |               |       |

※ただし、林況、成長状況により施業の実施時期・新植本数を変える。

⑦市有林施業状況(一般・特別会計)

単位：ha

| 年度<br>施業 | H24   | H25   | H26   | H27   | H28   | H29   | H30   | R1    | R2    | R3    | R4    |
|----------|-------|-------|-------|-------|-------|-------|-------|-------|-------|-------|-------|
| 新植事業     | 0.77  | 0.61  | 0.81  | 2.53  | 4.19  | 7.53  | 7.67  | 19.30 | 2.85  | 4.61  | 9.21  |
| 補植事業     | 1.00  | 0.00  | 0.00  | 0.00  | 2.53  | 2.01  | 4.03  | 1.15  | 0.00  | 9.62  | 0.00  |
| 下刈事業     | 27.01 | 6.28  | 0.00  | 0.90  | 1.29  | 3.59  | 7.53  | 7.67  | 28.47 | 32.75 | 27.96 |
| 枝打事業     | 11.72 | 4.02  | 8.32  | 0.00  | 0.00  | 0.00  | 0.00  | 0.00  | 0.00  | 0.00  | 0.00  |
| 除・間伐事業   | 48.67 | 62.58 | 47.38 | 13.07 | 58.29 | 65.67 | 29.29 | 43.42 | 45.09 | 38.18 | 45.86 |
| 主伐事業     | 0.61  | 1.11  | 5.03  | 8.04  | 3.45  | 6.85  | 10.98 | 11.02 | 5.87  | 11.11 | 5.96  |



# 5 私有林施業の推進

## ①富士市造林事業補助金制度

造林事業(間伐・枝打・造林・下刈など)を行うことは、生産木材価値の上昇はもとより、水源かん養や自然災害の防止などの森林が持つ公益的機能の向上にもつながります。

富士市では、国や県の補助金に加えて、昭和50年「富士市造林事業補助金交付要綱」を定め私有林への森林育成の手助けをしています。

|     |                       |
|-----|-----------------------|
| 造林  | 新しい林を造るための木の植付けにかかる費用 |
| 下刈  | 若い木の下に雑草を刈り払う費用       |
| 間伐  | 間伐にかかる費用              |
| 枝打  | 4m以上の高さの枝打ちにかかる費用     |
| 制水工 | 林内の土砂流出を防ぐ柵を作るための費用   |

## ②間伐の推進

間伐は、健全な森林を育てる上で重要な施業です。富士市の森林で3～7齢級の針葉樹の若い林分は365.19ha(4.5%)と少ない状況ですが、「富士ひのき」の銘柄化に向けた優良材の安定的供給確保のため、また、治山・治水の観点からも間伐を適正に実施していくことが必要です。富士市では、昭和60年を間伐元年として、3～7齢級の私有林に対する全額補助を行ってきましたが、平成24年度より、90年生までを補助対象とするなど、積極的な施策を進めています。

## ③私有林間伐実施状況

単位：ha

| 年度      | S60-S62  | S63      | H元       | H2       | H3       | H4       | H5       | H6       | H7       | H8       |
|---------|----------|----------|----------|----------|----------|----------|----------|----------|----------|----------|
| 私有林     | 947.00   | 307.79   | 307.05   | 300.00   | 203.00   | 208.00   | 211.00   | 171.53   | 149.30   | 198.40   |
| 市有林     | 232.66   | 31.51    | 91.27    | 103.2    | 78.24    | 58.72    | 71.13    | 75.66    | 69.92    | 118.87   |
| 合計      | 1,179.66 | 339.3    | 398.32   | 403.2    | 281.24   | 266.72   | 282.13   | 247.19   | 219.22   | 317.27   |
| S60から累計 | 1,179.66 | 1,518.96 | 1,917.28 | 2,320.48 | 2,601.72 | 2,868.44 | 3,150.57 | 3,397.76 | 3,616.98 | 3,934.25 |

| 年 度          | H9       | H10      | H11      | H12      | H13      | H14      | H15      | H16      | H17      | H18      |
|--------------|----------|----------|----------|----------|----------|----------|----------|----------|----------|----------|
| 私有林          | 128.46   | 77.93    | 54.82    | 90.00    | 112.00   | 136.01   | 95.20    | 98.87    | 97.73    | 75.61    |
| 市有林          | 74.74    | 68.76    | 69.62    | 69.97    | 54.71    | 33.27    | 27.05    | 23.1     | 28.51    | 23.83    |
| 合 計          | 203.20   | 146.69   | 124.44   | 159.97   | 166.71   | 169.28   | 122.25   | 121.97   | 126.24   | 99.44    |
| S60から<br>累 計 | 4,137.45 | 4,284.14 | 4,408.58 | 4,568.55 | 4,735.26 | 4,904.54 | 5,026.79 | 5,148.76 | 5,275.00 | 5,374.44 |

| 年 度          | H19      | H20      | H21      | H22      | H23      | H24      | H25      | H26      | H27      | H28      |
|--------------|----------|----------|----------|----------|----------|----------|----------|----------|----------|----------|
| 私有林          | 99.77    | 78.93    | 128.33   | 76.62    | 71.63    | 130.92   | 104.24   | 163.34   | 175.60   | 145.86   |
| 市有林          | 48.46    | 30.11    | 27.99    | 24.17    | 53.05    | 48.67    | 62.58    | 47.38    | 13.07    | 58.29    |
| 合 計          | 148.23   | 109.04   | 156.32   | 100.79   | 124.68   | 179.59   | 166.82   | 210.72   | 188.67   | 204.15   |
| S60から<br>累 計 | 5,522.67 | 5,631.71 | 5,788.03 | 5,888.82 | 6,013.50 | 6,193.09 | 6,359.91 | 6,570.63 | 6,759.30 | 6,963.45 |

| 年 度          | H29      | H30      | R1       | R2       | R3       | R4       |
|--------------|----------|----------|----------|----------|----------|----------|
| 私有林          | 110.57   | 128.68   | 127.60   | 144.57   | 188.57   | 193.00   |
| 市有林          | 65.67    | 29.29    | 43.42    | 52.34    | 42.51    | 65.91    |
| 合 計          | 176.24   | 157.97   | 171.02   | 196.91   | 231.08   | 258.91   |
| S60から<br>累 計 | 7,139.69 | 7,297.66 | 7,468.68 | 7,665.59 | 7,896.67 | 8,155.58 |

※令和元年度までは、富士市森林組合による施業実績の値。令和2年度から、白糸植物園による施業実績を含める。

#### ④私有林施業実績(富士市森林組合事業分)

単位 : ha

| 年 度         | H30    | R1     | R2     | R3     | R4     |
|-------------|--------|--------|--------|--------|--------|
| 新 植         | 3.72   | -      | 0.21   | 3.14   | 2.98   |
| 下 刈         | 19.15  | 29.16  | 31.85  | 26.04  | 26.12  |
| 除 伐         | -      | -      | -      | -      | -      |
| 間 伐<br>保育間伐 | 128.68 | 127.60 | 125.83 | 155.55 | 166.87 |
| 枝 打         | -      | -      | -      | -      | 4.91   |

#### ⑤富士市森林組合の概要

組合員数 983人 (令和5年3月)

協力事業体 25班 50人

## 6 林道の整備状況

① 林道・作業道の現況 64路線・162,800m

(令和5年3月31日現在)

| 区 分              | 林 道(m)  | 作 業 道 (m) | 合 計 (m) |
|------------------|---------|-----------|---------|
| 平成 22 年度<br>迄の延長 | 156,891 | 19,173    | 176,064 |
|                  | 1,167   | 280       | 1,447   |
| 平成 23 年度         | 158,106 | 19,363    | 177,469 |
|                  | 1,215   | 190       | 1,405   |
| 平成 24 年度         | 158,577 | 19,574    | 178,151 |
|                  | 471     | 211       | 682     |
| 平成 25 年度         | 158,808 | 19,794    | 178,602 |
|                  | 231     | 220       | 451     |
| 平成 26 年度         | 159,017 | 19,794    | 178,811 |
|                  | 209     | 0         | 209     |
| 平成 27 年度         | 162,194 | 19,794    | 181,988 |
|                  | 3,177   | 0         | 3,177   |
| 平成 28 年度         | 162,800 | 19,324    | 182,124 |
|                  | 606     | △470      | 136     |
| 平成 29 年度         | 162,800 | 19,324    | 182,124 |
|                  | 0       | 0         | 0       |
| 平成 30 年度         | 162,800 | 19,324    | 182,124 |
|                  | 0       | 0         | 0       |
| 令和 元 年 度         | 162,800 | 19,324    | 182,124 |
|                  | 0       | 0         | 0       |
| 令和 2 年 度         | 162,800 | 19,324    | 182,124 |
|                  | 0       | 0         | 0       |
| 令和 3 年 度         | 162,800 | 19,324    | 182,124 |
|                  | 0       | 0         | 0       |
| 令和 4 年 度         | 162,800 | 19,324    | 182,124 |
|                  | 0       | 0         | 0       |

※上段 当年度迄の累計      下段 増減

林道密度 目標 20m/ha  
達成率 89.5%

# 7 保安林と松くい虫対策

## ①保安林の目的

私たちの暮らしを守るために必要な森林が保安林に指定されます。

保安林の指定は、その林の保全と適切な施業の確保を図り、森林の持つ公益的機能を高度に発揮させることを目的としています。

現在、富士市には保安林の指定を受けている森林が延約1,563.08haあり、水源の涵養や山崩れ、土石流、暴風雨、津波等の災害防止の役割を果たしています。

## ②富士市の保安林の種別面積

(令和5年3月31日現在)

| 保安林の種別        | 筆数  | 面積 (ha)  | 備 考           |
|---------------|-----|----------|---------------|
| 土砂流出防備保安林     | 293 | 313.18   | 桑崎・大淵・須津山・松野等 |
| 防 風 保 安 林     | 62  | 5.02     | 海岸松林          |
| 潮 害 防 備 保 安 林 | 180 | 31.09    | 海岸松林          |
| 水 源 涵 養 保 安 林 | 78  | 931.84   | 桑崎・大淵・須津山等    |
| 保 健 保 安 林     | 22  | 280.66   | 丸火公園・須津山等     |
| 風 致 保 安 林     | 1   | 1.13     | 桑崎            |
| 飛 砂 防 備 保 安 林 | 1   | 0.16     | 海岸松林          |
| 合 計           | 637 | 1,563.08 | (兼種含む)        |

資料) 民有保安林台帳:富士農林事務所

## ③松くい虫被害対策

| 内 容 \ 年 度             | H27    | H28    | H29      | H30    | R1     | R2     | R3     | R4     |
|-----------------------|--------|--------|----------|--------|--------|--------|--------|--------|
| 伐倒処理(本)               | 291    | 2,322  | 2,973    | 1,514  | 1,071  | 495    | 553    | 466    |
| 衛生伐 (m <sup>3</sup> ) | 175.36 | 978.54 | 1,348.29 | 685.33 | 475.47 | 232.84 | 205.80 | 262.43 |
| 薬剤地上散布 (ha)           | 17     | 14.8   | 24.7     | 26.0   | 23.0   | 23.63  | 23.63  | 23.63  |
| 薬剤空中散布 (ha)           | 14     | 10.0   | 21.0     | 21.0   | 23.7   | 23.10  | 23.10  | 23.37  |
| 松苗配布 (本)              | 1,020  | 1,555  | 1,860    | 2,150  | 1,480  | 1,215  | 1,130  | 1,200  |
|                       | 抵抗性マツ  | 抵抗性マツ  | 抵抗性マツ    | 抵抗性マツ  | 抵抗性マツ  | 抵抗性マツ  | 抵抗性マツ  | 抵抗性マツ  |

※平成29年度から薬剤地上散布及び空中散布は2回実施。

# 8 静岡県森林組合連合会富士事業所 取扱実績

## ① 金額・材積・平均単価

| 年 度                   | H29       | H30       | R1        | R2      | R3        | R4        |
|-----------------------|-----------|-----------|-----------|---------|-----------|-----------|
| 金 額 (千円)              | 1,373,485 | 1,163,996 | 1,133,039 | 967,132 | 1,538,819 | 1,347,804 |
| 材 積 (m <sup>3</sup> ) | 120,470   | 96,939    | 93,200    | 83,141  | 90,025    | 86,766    |
| 平均単価(円)               | 11,015    | 12,007    | 12,157    | 11,630  | 17,093    | 15,530    |

## ② 地区別集荷状況

単位：m<sup>3</sup>

| 年度<br>地区 | H29     | H30    | R1     | R2     | R3     | R4     |
|----------|---------|--------|--------|--------|--------|--------|
| 富 士 市    | 20,764  | 19,525 | 21,001 | 16,977 | 17,870 | 21,243 |
| 富士宮・芝川   | 28,666  | 28,441 | 24,440 | 26,660 | 22,566 | 25,745 |
| 森林管理署    | 1,682   | 3,792  | 1,786  | 1,318  | 1,559  | 1,368  |
| 伊 豆      | 30,976  | 30,385 | 26,923 | 19,665 | 27,471 | 18,082 |
| 駿 東      | 11,863  | 13,676 | 16,697 | 16,430 | 16,652 | 15,410 |
| 県 内      | 21,322  | 288    | 307    | 614    | 1,566  | 652    |
| 県 外      | 5,196   | 829    | 2,046  | 1,477  | 2,341  | 4,266  |
| 合 計      | 120,470 | 96,936 | 93,200 | 83,141 | 90,025 | 86,766 |

※駿東：御殿場市、沼津市、三島市、裾野市、清水町、小山町、長泉町

## ③ 地区別売上実績 (R4.7~R5.6)

| 区 分        | 買方社数 |     | 材 積               |     | 金 額       |     | 一社当たり               |        |
|------------|------|-----|-------------------|-----|-----------|-----|---------------------|--------|
|            | (社)  | %   | (m <sup>3</sup> ) | %   | (千円)      | %   | 材積(m <sup>3</sup> ) | 金額(千円) |
| 地元(興津川以東)  | 41   | 50  | 64,661            | 75  | 1,025,595 | 76  | 1,577               | 25,014 |
| 県中部        | 26   | 32  | 9,761             | 11  | 140,451   | 11  | 375                 | 5,401  |
| 県西部(大井川以西) | 1    | 0   | 562               | 0   | 5,184     | 0   | 562                 | 5,184  |
| 県外         | 14   | 18  | 11,782            | 14  | 176,574   | 13  | 841                 | 12,612 |
| 合計         | 82   | 100 | 86,766            | 100 | 1,347,804 | 100 |                     |        |

## ④ 令和4年度樹種別出荷状況

単位：m<sup>3</sup>

| 檜      | 杉      | 杉・檜    | 松・モミ・雑 | 合計     |
|--------|--------|--------|--------|--------|
| 41,620 | 32,870 | 11,764 | 512    | 86,766 |

## 9 富土地域材の使用促進

### 富土地域材使用住宅取得費補助事業

### 富土地域材使用非住宅建築物取得費補助事業

森林環境を保全し、林業及び木材産業の振興に寄与することを目的に、富土地域材を使用した木造住宅の取得について、要件を満たしたものに対して補助金を交付しています。平成22年の事業開始から令和4年度まで、延べ790棟の住宅に助成を行っています。

また、令和3年度からは、富土地域材を使用した木造非住宅建築物の取得及び内装の木質化についても、要件を満たしたものに対して補助金を交付しています。

|      |              |                                  |
|------|--------------|----------------------------------|
| 補助金額 | 木造住宅の取得      | 1棟30万円（定額）                       |
|      | 木造非住宅建築物の取得  | 1棟30万円（定額）                       |
|      | 非住宅建築物の内装木質化 | 施工面積30㎡以上 10万円<br>施工面積60㎡以上 20万円 |

### 富土地域材使用住宅取得費補助事業 交付状況（H22.9.15～R5.3.31）

| 年度           | H22   | H23    | H24    | H25    | H26    | H27    | H28    |
|--------------|-------|--------|--------|--------|--------|--------|--------|
| 交付件数         | 19    | 40     | 40     | 60     | 40     | 60     | 60     |
| 交付金額<br>（千円） | 5,700 | 12,000 | 12,000 | 18,000 | 12,000 | 18,000 | 18,000 |

| 年度           | H29    | H30    | R1     | R2     | R3     | R4     | 累計      |
|--------------|--------|--------|--------|--------|--------|--------|---------|
| 交付件数         | 64     | 76     | 102    | 86     | 82     | 61     | 790     |
| 交付金額<br>（千円） | 19,200 | 22,800 | 30,600 | 25,800 | 24,600 | 18,300 | 237,000 |

※平成29年度から募集棟数の上限を撤廃した。

富土地域材使用非住宅建築物取得費補助事業 交付状況 (R3.4.1 ~ R5.3.31)

| 年度                           | R3  | R4  | 累計  |
|------------------------------|-----|-----|-----|
| 非住宅<br>建築物取得<br>交付件数         | 1   | 1   | 2   |
| 非住宅<br>建築物取得<br>交付金額<br>(千円) | 300 | 300 | 600 |
| 内装木質化<br>交付件数                | 0   | 1   | 1   |
| 内装木質化<br>交付金額<br>(千円)        | 0   | 100 | 100 |

# 10 森林環境譲与税の使途

## ①森林環境譲与税について

温室効果ガス排出削減目標の達成や災害防止等を図るための森林整備等に  
必要な地方財源を安定的に確保する観点から、平成31年に森林環境税（令和6  
年度から国税として1人年額1,000円課税）及び森林環境譲与税（令和元年度  
から譲与）が創設されました。

森林環境譲与税は、市町村及び都道府県に譲与され、市町村においては、  
間伐や人材育成・担い手の確保、木材利用の促進や普及啓発等の「森林整  
備及びその促進に関する費用」に充てることとされています。

## ②富士市の森林環境譲与税の使途

### (1) 令和元年度

歳入：森林環境譲与税 20,780,000円

歳出：20,780,000円

| 事業名      | 金額          | 備考      |
|----------|-------------|---------|
| 森林経営管理事業 | 13,061,020円 | 令和元年度開始 |
| 森林環境基金積立 | 7,718,980円  |         |

### (2) 令和2年度

歳入：森林環境譲与税 44,158,000円

歳出：44,158,000円

| 事業名          | 金額          | 備考      |
|--------------|-------------|---------|
| 森林経営管理事業     | 17,364,600円 |         |
| 富士ヒノキ製玩具贈呈事業 | 1,711,600円  | 令和2年度開始 |
| 森林環境基金積立     | 25,081,800円 |         |

### (3) 令和3年度

歳入：森林環境譲与税 43,985,000円

歳出：43,985,000円

| 事業名                      | 金額          | 備考      |
|--------------------------|-------------|---------|
| 森林経営管理事業                 | 17,778,200円 |         |
| 富士ヒノキ製玩具贈呈事業             | 1,765,500円  |         |
| 富士地域材使用非住宅<br>建築物取得費補助事業 | 426,500円    | 令和3年度開始 |
| 林業就業者人材確保事業              | 161,810円    | 令和3年度開始 |
| 富士地域材宣伝広告活動事業            | 1,589,100円  | 令和3年度開始 |
| 森林環境基金積立                 | 22,263,890円 |         |



(4) 令和4年度

歳入：森林環境譲与税 58,820,000円

歳出：58,820,000円

| 事業名                  | 金額          | 備考                           |
|----------------------|-------------|------------------------------|
| 森林経営管理事業             | 20,652,080円 |                              |
| 富士ヒノキ製玩具贈呈事業         | 3,240,800円  |                              |
| 富土地域材使用非住宅建築物取得費補助事業 | 633,640円    |                              |
| 林業就業者人材確保事業          | 2,663,960円  | 令和4年度から富士市林業就業者人材確保事業費補助金を開始 |
| 富土地域材宣伝広告活動事業        | 2,594,000円  |                              |
| 森林環境基金積立             | 29,035,520円 |                              |

### ③事業概要

(1) 森林経営管理事業（令和元年度開始）

森林経営管理法に基づく森林所有者への意向調査、経営管理権集積計画作成に係る森林所有者への同意取得等を民間事業者へ委託。

(2) 富士ヒノキ製玩具贈呈事業（令和2年度開始）

木育の意識情勢と地域材のPRのため、富士市「6か月児すくすく赤ちゃん講座」に参加する親子に富士ヒノキ製玩具を贈呈する。

(3) 富土地域材使用非住宅建築物取得費補助事業（令和3年度開始）

森林環境を保全し、林業及び木材産業の振興に寄与することを目的に、富土地域材を使用した木造非住宅の取得及び内装の木質化について補助金を交付する。

(4) 林業就業者人材確保事業（令和3年度開始）

市内の林業就業者の人材確保のため、林業の現場見学会や市内林業のPR等を行う。  
令和4年度から、安全装備の購入等及び新規就業者の雇用について補助金を交付する富士市林業就業者人材確保事業費補助金を開始した。

(5) 富土地域材宣伝広告活動事業（令和3年度開始）

富士ヒノキの知名度向上と地域材利用を推進するため、宣伝広告活動を行う。

富士市行政資料登録番号

R 5 - 2 6